



**DUKCAPIL
ROKAN HILIR**

SURVEY

IKM

**INDEK KEPUASAN MASYARAKAT
TAHUN 2023**

KATA PENGANTAR

Dengan memanjatkan Puji dan Syukur kepada ALLAH SWT atas segala rahmat dan karunia NYA sehingga kami dapat menyelesaikan Laporan Survey Indek Kepuasan Masyarakat (IKM) periode 2023.

Survey ini dilaksanakan dengan maksud untuk mengetahui tingkat kepuasan msyarakat terhadap pelayanan publik yang diselenggarakan oleh Dinas Kependudukan dan Pencatatan Sipil Kabupaten Rokan Hilir, tujuan nya adalah untuk memperoleh gambar secara objektif mengenai kepuasan masyarakat terhadap pelayanan publik, mengetahui dimensi mutu pelayanan yang harus ditingkatkan, menumbuh kembangkan kreatifitas, penataan system mekanisme dan prosedur agar pelayanan lebih efektif.

Akhirnya kami mengucapkan terima kasih kepada semua pihak yang telah membantu pelaksanaan Survey Indek Kepuasan Masyarakat (IKM) pada Dinas Kependudukan dan Pencatatan Sipil Kabupaten Rokan Hilir dan semoga dapat memberikan manfaat bagi semua pihak.

Bagansiapiapi, 02 Januari 2024

KEPADA DINAS

KEPENDUDUKAN DAN PENCATATAN SIPIL

KABUPATEN ROKAN HILIR



ANDI RAHMAN

PEMBINA

NIP. 19770815200212 1 004

BAB I

PENDAHULUAN

1.1. Latar Belakang

Salah satu upaya guna meningkatkan kualitas pelayanan publik, sebagaimana diamanatkan dalam Undang - Undang Republik Indonesia Nomor 25 Tahun 2009 tentang Program Pembangunan Nasional (PROPENAS), perlu disusun Indeks Kepuasan Masyarakat (IKM) sebagai tolak ukur untuk menilai tingkat kualitas pelayanan dan berdasarkan Undang-Undang Nomor 25 Tahun 2009 tentang Pelayanan Publik menegaskan bahwa penyelenggara berkewajiban melakukan penilaian kinerja penyelenggaraan pelayanan publik secara berkala.

Selain itu ,data IKM akan dapat menjadi bahan penilaian terhadap unsur pelayanan yang masih perlu perbaikan dan menjadi pendorong setiap unit penyelenggara pelayanan untuk meningkatkan kualitas pelayanannya. Indeks Kepuasan Masyarakat (IKM) adalah data dan informasi tentang tingkat kepuasan masyarakat yang diperoleh dari hasil pengukuran secara kuantitatif dan kualitatif atas pendapat masyarakat dalam memperoleh pelayanan dari aparatur penyelenggara pelayanan publik dengan membandingkan antara harapan dan kebutuhannya. Survei IKM bertujuan untuk mengetahui tingkat kinerja unit pelayanan secara berkala sebagai bahan untuk menetapkan kebijakan dalam rangka peningkatan kualitas

Pelayanan publik selanjutnya. Pelayanan Publik dewasa ini yang dilakukan oleh Aparatur Pemerintah masih banyak dijumpai kelemahan-kelemahan, sehingga belum dapat memenuhi kualitas yang diharapkan masyarakat. Hal ini ditandai dengan masih adanya berbagai keluhan masyarakat yang disampaikan melalui media massa dan secara perorangan, sehingga dapat menimbulkan citra yang kurang baik terhadap Aparatur Pemerintah

Buruknya kinerja pelayanan publik ini antara lain belum dilaksanakannya transparansi dan akuntabilitas dalam penyelenggaraan pelayanan publik. Oleh karena itu, pelayanan publik harus dilaksanakan secara transparan dan akuntabel oleh setiap pelayanan Pemerintah karena kualitas kinerja pelayanan publik memiliki implikasi yang luas dalam kesejahteraan masyarakat. Hal ini dapat dilihat antara lain banyaknya pengaduan atau keluhan dari masyarakat dan dunia usaha, baik melalui surat pembaca maupun media pengaduan lainnya, seperti prosedur dan mekanisme kerja pelayanan yang berbelit - belit, tidak konsisten, terbatasnya fasilitas, sarana dan prasarana pelayanan, sehingga tidak menjamin

kepastian (hukum, waktu dan biaya) serta masih banyak dijumpai praktek pungutan liar dan tindakan-tindakan yang berindikasi penyimpangan. Dengan kata lain, penyelenggaraan pelayanan publik yang dilaksanakan oleh Aparatur Pemerintah dalam berbagai sektor pelayanan, ternyata kinerjanya masih belum seperti yang diharapkan.

Dalam rangka mengevaluasi kinerja pelayanan publik, Pemerintah telah mengeluarkan Peraturan Menteri Pendayagunaan Aparatur Negara dan Reformasi Birokrasi Nomor 14 Tahun 2017 Tentang Pedoman Survei Kepuasan Masyarakat Terhadap Penyelenggaraan Pelayanan Publik. Oleh karena itu, pada periode tahun 2023 ini Tim Survey dan Pengolah Data Indeks Kepuasan Masyarakat (IKM) Dinas Kependudukan dan Pencatatan Sipil Kabupaten Situbondo telah melakukan Pengukuran Indeks Kepuasan Masyarakat terhadap pelayanan pada Dinas Kependudukan dan Pencatatan Sipil. Sehubungan dengan hal tersebut, maka dalam upaya meningkatkan kualitas pelayanan diperlukan langkah strategis untuk mendorong upaya perbaikan pelayanan publik melalui Pengukuran Indeks Kepuasan Masyarakat.

1.2. Dasar Hukum

1. Undang-Undang Republik Indonesia Nomor 25 Tahun 2009 tentang Pelayanan Publik.
2. Instruksi Presiden Republik Indonesia Nomor 1 Tahun 1995 tentang Perbaikan dan Peningkatan Mutu Pelayanan Aparatur Pemerintah kepada Masyarakat.
3. Peraturan Menteri Pendayagunaan Aparatur Negara dan Reformasi Birokrasi Nomor 14 Tahun 2017 Tentang Pedoman Survei Kepuasan Masyarakat Terhadap Penyelenggaraan Pelayanan Publik.
4. Peraturan Menteri Dalam Negeri Nomor 59 Tahun 2007 tentang perubahan atas Peraturan Menteri Dalam Negeri Nomor 13 Tahun 2006 tentang Pedoman Pengelolaan Keuangan Daerah.
5. Keputusan Menteri Pendayagunaan Aparatur Negara 63/KEP/M2003 tentang Pedoman Umum Penyelenggaraan Pelayanan Publik.
6. Keputusan Menteri Pendayagunaan Aparatur Negara (Kep/26/M.PAN/2/2004 tentang Petunjuk Teknis Transparansi dan Akuntabilitas Dalam Penyelenggaraan Pelayanan Publik.
7. Keputusan Menteri Pendayagunaan Aparatur Negara Nomor KEP/118/M.PAN/8/2004 tentang Pedoman Umum Penanganan Pengaduan Masyarakat bagi Instansi Pemerintah.

1.3. Pengertian Umum

Sesuai Pedoman Umum Penyusunan Indeks Kepuasan Masyarakat (IKM) terdapat beberapa pengertian yang perlu dijelaskan yaitu:

- a. Indeks Kepuasan Masyarakat (IKM) adalah Data informasi tentang tingkat kepuasan masyarakat yang diperoleh dari hasil pengukuran secara kuantitatif dan kualitatif atas pendapat masyarakat dalam memperoleh pelayanan dari aparatur penyelenggara pelayanan publik dengan membandingkan antara harapan dan kebutuhannya.
- b. Penyelenggara pelayanan publik adalah setiap institusi penyelenggara negara, korporasi, lembaga independent yang dibentuk berdasarkan undang-undang untuk kegiatan pelayanan publik, dan badan hukum lain yang dibentuk semata-mata untuk kegiatan pelayanan publik.
- c. Instansi Pemerintah adalah instansi Pemerintah pusat dan pemerintah daerah termasuk BUMN/BUMD dan BHMN.
- d. Pelayanan publik adalah kegiatan atau rangkaian kegiatan dalam rangka pemenuhan kebutuhan pelayanan sesuai peraturan perundang-undangan bagi setiap warga dan penduduk atas barang, jasa, dan/atau pelayanan administratif yang disediakan oleh penyelenggara pelayanan publik.
- e. Unit Pelayanan Publik adalah unit kerja/kantor pelayanan pada instansi pemerintah termasuk BUMN/BUMD dan BHMN, yang secara langsung maupun tidak langsung memberikan pelayanan kepada penerima pelayanan.
- f. Pemberi Pelayanan Publik adalah pegawai instansi pemerintah yang melaksanakan tugas dan fungsi pelayanan publik sesuai dengan peraturan perundang-undangan.
- g. Penerima Pelayanan Publik adalah orang, masyarakat, lembaga instansi pemerintah dan dunia usaha, yang menerima pelayanan dari aparatur penyelenggara pelayanan publik.
- h. Kepuasan Pelayanan adalah hasil pendapat dan penilaian masyarakat terhadap kinerja pelayanan yang diberikan oleh aparatur penyelenggara pelayanan publik.
- i. Biaya Pelayanan Publik adalah segala biaya (dengan nama atau sebutan apapun) sebagai imbal jasa atas pemberian pelayanan publik, yang besaran dan tatacara pembayarannya ditetapkan oleh pejabat yang berwenangsesuai ketentuan peraturan perundang-undangan.
- j. Unsur Pelayanan adalah Faktor atau aspek yang terdapat dalam penyelenggaraan pelayanan kepada masyarakat sebagai variabel penyusunan indeks kepuasan masyarakat untuk mengetahui kinerja.
- k. Responden adalah penerima pelayanan publik yang pada saat pencacahan sedang berada di lokasi unit pelayanan, atau yang pernah menerima pelayanan dari aparatur penyelenggara pelayanan

1.4. Maksud dan Tujuan Kegiatan

Maksud dan tujuan dari kegiatan Pengukuran Indeks Kepuasan Masyarakat adalah :

1. Untuk mengetahui dan mempelajari tingkat kinerja unit pelayanan Dinas Kependudukan dan Pencatatan Sipil Kabupaten Situbondo, Indeks Kepuasan Masyarakat adalah merupakan gambaran tentang kinerja pelayanan unit yang bersangkutan yang dapat dijadikan sebagai bahan untuk menetapkan kebijakan dalam rangka peningkatan kualitas pelayanan publik selanjutnya.
2. Untuk mengetahui perbandingan antara harapan dan kebutuhan dengan pelayanan melalui Data dan Informasi tentang tingkat kepuasan masyarakat yang diperoleh dari hasil pengukuran secara kuantitatif dan kualitatif atas pendapat masyarakat dalam memperoleh pelayanan dari aparatur penyelenggara pelayanan publik.
3. Untuk mengetahui tingkat kepuasan pelayanan melalui hasil pendapat dan penilaian masyarakat terhadap kinerja pelayanan yang diberikan oleh aparatur penyelenggara pelayanan publik.
4. Untuk mengetahui kelemahan atau kekurangan daripada Dinas Kependudukan dan Pencatatan Sipil sebagai salah satu unit penyelenggaraan pelayanan publik.
5. Untuk mengetahui kinerja Aparatur penyelenggaraan pelayanan yang dilaksanakan oleh Unit pelayanan Dinas Kependudukan dan Pencatatan Sipil.
6. Adanya data dan informasi untuk bahan pertimbangan kebijakan yang perlu diambil pada waktu yang akan datang dan memacu persaingan positif, antar unit penyelenggara pelayanan dalam upaya peningkatan kinerja pelayanan.
7. Sebagai sarana pengawasan bagi masyarakat terhadap kinerja pelayanan Dinas Kependudukan dan Pencatatan Sipil.
8. Untuk mengetahui dan mempelajari segala kegiatan pelayanan yang dilaksanakan oleh penyelenggara pelayanan publik pada Dinas Kependudukan dan Pencatatan Sipil sebagai upaya pemenuhan kebutuhan penerima pelayanan, maupun dalam rangka pelaksanaan ketentuan peraturan perundang-undangan

1.5. Manfaat

Penyusunan Indeks Kepuasan Masyarakat merupakan kegiatan yang sangat penting karena hasilnya dapat bermanfaat sebagai berikut :

1. Diketuainya tingkat kinerja penyelenggaraan pelayanan yang telah dilaksanakan oleh unit pelayanan publik secara periodik.

2. Adanya data perbandingan antara harapan dan kebutuhan dengan pelayanan melalui informasi tentang tingkat kepuasan masyarakat yang diperoleh dari hasil pengukuran secara kuantitatif dan kualitatif atas pendapat masyarakat dalam memperoleh pelayanan dari aparatur penyelenggara pelayanan publik.
3. Diketuainya tingkat kepuasan pelayanan melalui hasil pendapat dan penilaian masyarakat terhadap kinerja pelayanan yang diberikan oleh aparatur penyelenggara pelayanan publik.
4. Diketahui kelemahan atau kekurangan dari masing-masing unsur dalam penyelenggara pelayanan publik.
5. Diketuainya gambaran umum tentang kinerja unit pelayanan oleh masyarakat.
6. Memudahkan pihak berwenang dalam mempertimbangkan guna penetapan kebijakan pada masa yang akan datang.
7. Munculnya persaingan positif, antar unit penyelenggara pelayanan dalam upaya peningkatan kinerja pelayanan.
8. Sebagai sarana pengawasan bagi masyarakat terhadap kinerja pelayanan Dinas Kependudukan dan Pencatatan Sipil.
9. Diketuainya Indeks Kepuasan Masyarakat secara menyeluruh terhadap hasil pelaksanaan pelayanan publik pada Dinas Kependudukan dan Pencatatan Sipil

1.6. Hasil Yang Ingin Dicapai.

Hasil yang ingin dicapai dalam kegiatan ini adalah tersedianya data dan informasi tentang tingkat kepuasan masyarakat terhadap pelayanan yang dilaksanakan oleh Dinas Kependudukan dan Pencatatan Sipil melalui nilai Indeks Kepuasan Masyarakat (IKM), atribut layanan yang merupakan hal penting oleh masyarakat serta saran-saran masyarakat untuk perbaikan pelayanan.

BAB II METODOLOGI PENGUKURAN

2.1. Ruang Lingkup

Pelaksanaan kegiatan pengukuran Indeks Kepuasan Masyarakat dilaksanakan pada Dinas Kependudukan dan Pencatatan Sipil yaitu pelaksanaan kegiatannya berlangsung pada periode tahun 2023. Sebanyak 1893 Responden yang menjadi pemohon pada Dinas Kependudukan dan Pencatatan Sipil mengisi e-kuesioner yang telah disediakan.

2.2 Tahapan Kegiatan Survey Tahapan Survey dilakukan sebagai berikut :

2.2.1. Penyiapan Bahan

a. Kuesioner.

Dalam penyusunan Indeks Kepuasan Masyarakat (IKM) digunakan kuesioner elektronik sebagai alat bantu pengumpulan data kepuasan masyarakat penerima pelayanan. Kuesioner disusun berdasarkan tujuan survey terhadap tingkat kepuasan masyarakat. Kuesioner dibagi atas 2 (dua) bagian, yaitu :

- Identitas responden meliputi usia, jenis kelamin, pendidikan dan pekerjaan, bertujuan untuk menganalisis profil responden dalam penilaiannya terhadap unit pelayanan instansi pemerintah.
- Mutu pelayanan publik adalah pendapat penerima pelayanan yang membuat kesimpulan atau pendapat responden terhadap unsur-unsur pelayanan yang dinilai.

b. Kriteria Responden

Kriteria untuk responden Indeks Kepuasan Masyarakat adalah para pengguna layanan pada Dinas Kependudukan dan Pencatatan Sipil. Pengguna layanan didefinisikan sebagai orang yang sedang atau pernah (paling lama dua bulan terakhir) mendapat pelayanan pada Dinas Kependudukan dan Pencatatan Sipil

2.2.2. Pengumpulan Data

Data yang dikumpulkan dalam kegiatan ini adalah data primer, yaitu data yang diperoleh langsung dari responden melalui survey yang dilakukan secara digital dengan menggunakan aplikasi kuesioner terstruktur secara komputerisasi. Kegiatan pengumpulan data telah dilaksanakan selama tahun 2023.

2.2.3. Pengolahan dan Analisis Data

Kuesioner yang telah terisi di database kemudian diolah secara kuantitatif dengan menggunakan aplikasi IKM yang telah dibuat. Proses dan analisis data sesuai dengan petunjuk dalam Peraturan Menteri Pendayagunaan Aparatur Negara dan Reformasi Birokrasi Nomor 14 Tahun 2017 Tentang Pedoman Survei Kepuasan Masyarakat Terhadap Penyelenggaraan Pelayanan Publik sehingga terstandarisasi secara nasional. Selain itu survey Indeks Kepuasan Masyarakat ini juga dapat dilakukan penyesuaian dengan kondisi spesifik unit/lembaga pelayanan yang bersangkutan, selanjutnya dapat diolah dengan uji statistik untuk memperoleh informasi yang lebih baik terhadap data yang didapat sehingga hasil survey dapat lebih bermanfaat.

2.2.4. Penyusunan Laporan

Hasil survey disusun dalam bentuk Laporan yang akan menjadi dokumen penting yang menyajikan informasi tentang perkembangan pelayanan Dinas Kependudukan dan Pencatatan Sipil yang diolah dan dianalisis yang dijadikan bahan dasar pengusulan peningkatan atau keperluan lain berdasarkan ketentuan yang berlaku.

2.3 Teknik Analisis Data

Teknik analisis perhitungan indeks kepuasan masyarakat dilakukan dengan prinsip perhitungan indeks yang ditetapkan berdasarkan Keputusan Menteri Pendayagunaan Aparatur Negara Tahun 2017 Nomor 14 yaitu dengan terlebih dahulu mencari nilai rata-

$$\text{Bobot nilai rata - rata terimbang} = \frac{\text{Jumlah Bobot}}{\text{Jumlah Unsur}} = \frac{1}{N} = N$$

Unsur Penilaian yang telah ditetapkan sebanyaksebanyak 9 (sembilan) unsur, maka ;

$$\text{Bobot nilai rata - rata terimbang} = \frac{\text{Jumlah Bobot}}{\text{Jumlah Unsur}} = \frac{1}{9} = 0,11$$

Setelah diperoleh bobot nilai rata-rata tertimbang pada setiap indikator, maka tahap selanjutnya adalah pengukuran indeks. Metode yang digunakan pada pengukuran indeks adalah nilai rata-rata tertimbang dari masing-masing indikator pelayanan. Rumusnya adalah sebagai berikut:

$$IKM = \frac{\text{Total dari nilai persepri per unsur}}{\text{Total unsur yang terisi}} \times \text{Nilai Penimbang}$$

Untuk memudahkan interpretasi terhadap penilaian indeks yaitu antara 25 - 100 maka hasil penilaian tersebut diatas dikonversikan dengan nilai dasar 25, dengan rumus :

$$\text{Indeks Kepuasan Masyarakat (IKM)} \times 25$$

Tabel 2.3.1
 Nilai Persepsi, Konversi IKM,
 Kualitas Pelayanan dan Tingkat Kepuasan

Nilai Persepsi	Nilai Interval (NI)	Nilai Interval Konversi (NIK)	Mutu Pelayanan x	Kinerja Unit Pelayanan y
1	1,00 – 2,5996	25,00 – 43,75	D	Tidak Baik
2	2,60 – 3,064	43,76 – 62,50	C	Kurang Baik
3	3,0644 – 3,532	62,51 – 81,25	B	Baik
4	3,5324 – 4,00	81,26 – 100,00	A	Sangat Baik

Sumber : PermenPAN-RB tentang Pedoman Penyusunan Kepuasan Masyarakat Unit Penyelenggara Pelayanan Publik, yang disesuaikan dengan bidang pelayanan kependudukan dan pencatatan sipil.

Data primer yang diperoleh melalui kuesioner, meliputi penilaian terhadap 9 (sembilan) unsur pelayanan yang menjadi indikatornya. Bentuk penilaiannya terdiri dari 4 (empat) tingkatan, sehingga alternatif jawaban tersebut dapat diberi skor dari nilai 1 sampai 4, yaitu dari yang sangat baik sampai dengan tidak baik. Untuk kategori tidak baik diberikan nilai persepsi 1, kurang baik diberi nilai persepsi 2, baik diberi nilai persepsi 3, sangat baik diberi nilai 4

Tabel 2.3.2
 Bentuk Penilaian Masyarakat Terhadap Pelayanan Pada Objek Penelitian

No.	Indikator Pelayanan	Alternatif Jawaban			
		1	2	3	4
1.	Persyaratan				
2.	Prosedur				
3.	Waktu Pelayanan				
4.	Biaya / Tarif				
5.	Produk Spesifikasi Jenis Pelayanan				
6.	Kompetensi Pelaksana				
7.	Prilaku Pelaksana				
8.	Sarana dan Prasarana				
9.	Penanganan Pengaduan, Saran dan Masukan				

BAB III HASIL PENGUKURAN

Dari keseluruhan kuesioner (1893 kuesioner) dapat terisi dengan baik sehingga dapat diolah dan dianalisis lebih lanjut. Dari hasil pengolahan terhadap kuesioner yang telah terisi tersebut, diperoleh hasil sebagai berikut :

3.1. Hasil Pengukuran Berdasarkan 9 Unsur Pelayanan

Berdasarkan Peraturan Menteri Pendayagunaan Aparatur Negara dan Reformasi Birokrasi Nomor 14 Tahun 2017 memuat 9 unsur pelayanan yang harus diukur, yaitu :

- a. Persyaratan Pelayanan
- b. Prosedur Pelayanan
- c. Waktu Pelayanan
- d. Biaya/Tarif
- e. Produk Pelayanan
- f. Kompetensi Pelaksana
- g. Perilaku Pelaksana
- h. Penangan Pengaduan, saran dan Masukan
- i. Sarana dan Prasarana

Berdasarkan pengukuran terhadap kualitas 9 unsur pelayanan tersebut diperoleh hasil skor Indeks Kepuasan Masyarakat (IKM) dengan angka Indeks sebesar : 88.38 maka kinerja unit pelayanan ini berada dalam mutu pelayanan A dengan kategori SANGAT BAIK, karena berada dalam nilai interval konversi Indeks Kepuasan Masyarakat 81,26 - 100,00. Dan mengalami peningkatan dari pada tahun sebelumnya. Sebagaimana diketahui bahwa kategorisasi mutu pelayanan berdasarkan indeks adalah sebagai berikut :

Tabel. 3.1.1
Daftar Responden Kuesioner IKM
Periode 01-31 Juli 2023

NO.	KELAMIN	UMUR	PENDIDIKAN TERAKHIR	JENIS LAYANAN	CATATAN DAN KOMENTAR
1	3	4	5	6	7
1	PEREMPUAN	33	SMA SEDERAJAT	KTP EL	Semoga kedepannya lebih baik
2	LAKI-LAKI	40	SMA SEDERAJAT	KTP EL	Good job...
3	LAKI-LAKI	38	S - 1	KUTIPAN AKTA KELAHIRAN	Tingkatkan lagi pelayanan
4	LAKI-LAKI	30	S - 2	KTP EL	Sangat memuaskan
5	PEREMPUAN	45	S - 1	KTP EL	Sudah memuaskan playanannya
6	LAKI-LAKI	28	S - 1	KUTIPAN AKTA KELAHIRAN	Tetap jaga sop dan pelayanan yg terbaik
7	LAKI-LAKI	19	SMA SEDERAJAT	KTP EL	Pelayanan baik
8	LAKI-LAKI	38	SD SEDERAJAT	KARTU KELUARGA, KUTIPAN AKTA KELAHIRAN	Puassslahh....

9	LAKI-LAKI	40	SMA SEDERAJAT	KTP EL	Terima kasih disdukcapil rohir
10	PEREMPUAN	16	S - 2	KARTU KELUARGA, KARTU IDENTITAS ANAK (KIA)	Do your the best wkwk
11	PEREMPUAN	31	SD SEDERAJAT	KTP EL	Semoga lebih baik lagi
12	LAKI-LAKI	30	SMA SEDERAJAT	KARTU KELUARGA, KUTIPAN AKTA KELAHIRAN	Pelayanan baik
13	LAKI-LAKI	18	SMA SEDERAJAT	KTP EL	Baik semua
14	LAKI-LAKI	24	SMA SEDERAJAT	KARTU KELUARGA	Cepat
15	LAKI-LAKI	32	SMA SEDERAJAT	KTP EL, KARTU KELUARGA, KUTIPAN AKTA PERKAWINAN	harus lebih berbenah terus
16	LAKI-LAKI	32	SMA SEDERAJAT	KARTU KELUARGA, KUTIPAN AKTA KELAHIRAN	Sangat puas bg....
17	LAKI-LAKI	39	S - 1	KTP EL	Bagus
18	PEREMPUAN	18	SMA SEDERAJAT	KTP EL	Tingkatkan lagi
19	PEREMPUAN	18	SMA SEDERAJAT	KTP EL, IDENTITAS KEPENDUDUKAN DIGITAL (IKD)	Terus tingkatkan
20	LAKI-LAKI	34	SMA SEDERAJAT	KARTU KELUARGA, KUTIPAN AKTA KELAHIRAN	Pelayanan nya bagus
21	PEREMPUAN	18	SMA SEDERAJAT	KTP EL, IDENTITAS KEPENDUDUKAN DIGITAL (IKD)	Semoga makin lebih baik
22	PEREMPUAN	28	S - 1	KTP EL	Bagus
23	PEREMPUAN	36	SMA SEDERAJAT	KTP EL	Disduk capil bagus dlm pelayanan masyarakat
24	LAKI-LAKI	21	SMA SEDERAJAT	KTP EL	Semoga pelayanan semakin baik seperti sekarang
25	LAKI-LAKI	17	SLTP SEDERAJAT	KTP EL	Baik dalam pelayanan
26	PEREMPUAN	17	SLTP SEDERAJAT	KTP EL	Sangat baik
27	PEREMPUAN	20	SMA SEDERAJAT	KTP EL, IDENTITAS KEPENDUDUKAN DIGITAL (IKD)	Baik semoga lebih baik
28	PEREMPUAN	18	SMA SEDERAJAT	KTP EL	Baik
29	PEREMPUAN	26	SMA SEDERAJAT	KUTIPAN AKTA KELAHIRAN	Bagus
30	PEREMPUAN	28	S - 1	KARTU KELUARGA	Not bad
31	LAKI-LAKI	56	SMA SEDERAJAT	KARTU KELUARGA, SURAT KETERANGAN PINDAH WNI (SKPWNI)	Bagus pelayanan,tingkat kan terus
32	LAKI-LAKI	26	SMA SEDERAJAT	KUTIPAN AKTA KELAHIRAN	Bagus dan cepat pelayanannya
33	PEREMPUAN	32	SLTP SEDERAJAT	KARTU KELUARGA, KUTIPAN AKTA KELAHIRAN	Tanggapan ny sangat baik.dan cepat..
34	LAKI-LAKI	32	DI/DII/DIII	KTP EL	Lanjutkan
35	PEREMPUAN	18	SMA SEDERAJAT	KTP EL	Sangat baik, ramah dan sopan
36	PEREMPUAN	20	SMA SEDERAJAT	KTP EL	Ramah , baik dan sopan
37	LAKI-LAKI	17	SMA SEDERAJAT	KTP EL, IDENTITAS KEPENDUDUKAN DIGITAL (IKD)	Semoga kakak kakak pelayanan semakin ramah
38	PEREMPUAN	17	SMA SEDERAJAT	KTP EL	good....
39	LAKI-LAKI	20	SMA SEDERAJAT	KTP EL, IDENTITAS KEPENDUDUKAN DIGITAL (IKD)	Good
40	PEREMPUAN	18	SMA SEDERAJAT	KTP EL	Layanan Sangat Baik dan Ramah
41	LAKI-LAKI	32	SMA SEDERAJAT	KARTU KELUARGA	Sanagt bagus

42	PEREMPUAN	20	SLTP SEDERAJAT	KTP EL	Baik dan cepat
43	PEREMPUAN	17	SD SEDERAJAT	KTP EL	Gratis layanan sangat bagus
44	LAKI-LAKI	18	SMA SEDERAJAT	KTP EL	Sangat memuaskan
45	LAKI-LAKI	18	TIDAK SEKOLAH	KTP EL	Sangat memuaskan
46	LAKI-LAKI	18	SMA SEDERAJAT	KTP EL	Sangat memuaskan
47	LAKI-LAKI	17	SMA SEDERAJAT	KTP EL	Sangat memuaskan
48	PEREMPUAN	22	SD SEDERAJAT	KUTIPAN AKTA KELAHIRAN	Semoga kedepannya lebih baik
49	PEREMPUAN	56	SLTP SEDERAJAT	KUTIPAN AKTA KELAHIRAN	Sangat baik
50	LAKI-LAKI	17	SMA SEDERAJAT	KTP EL	Pelayanan bagus ,baik dan ramah
51	LAKI-LAKI	18	SMA SEDERAJAT	KTP EL, SURAT KETERANGAN PINDAH WNI (SKPWNI)	Bagus dan baik
52	PEREMPUAN	27	S - 1	IDENTITAS KEPENDUDUKAN DIGITAL (IKD)	Pelayanan sangat baik semoga makin lebih baik
53	LAKI-LAKI	19	SMA SEDERAJAT	KTP EL	Pelayanan teratur pakai antrian nggak pilih kasih
54	LAKI-LAKI	19	SMA SEDERAJAT	KTP EL	Cepat dlm pelayanan sesuai prosedur dan petugasnya ramah dan baik Disduk Capil Rohil mantap
55	LAKI-LAKI	19	SMA SEDERAJAT	KTP EL	Pelayanan baik dan mantap
56	PEREMPUAN	17	SMA SEDERAJAT	KTP EL	Sangat baik
57	LAKI-LAKI	20	SMA SEDERAJAT	KTP EL, IDENTITAS KEPENDUDUKAN DIGITAL (IKD), KARTU KELUARGA	Pelayannya bagus
58	PEREMPUAN	29	SMA SEDERAJAT	SURAT KETERANGAN PINDAH WNI (SKPWNI)	Sangat bagus
59	PEREMPUAN	19	SMA SEDERAJAT	KTP EL	Pelayanan bagus siap satu hari tanpa dipungut biaya ,gratis makasi petugas Disduk Capil rohil Baik dan sopan
60	PEREMPUAN	17	SMA SEDERAJAT	KTP EL	Baik dan sopan
61	PEREMPUAN	18	SMA SEDERAJAT	KTP EL	Layanan bagus dan TDK dipungut biaya,siap satu hari
62	PEREMPUAN	18	TIDAK SEKOLAH	KTP EL	Pelayanan sesuai prosedur siap satu hari
63	LAKI-LAKI	28	S - 1	KTP EL, IDENTITAS KEPENDUDUKAN DIGITAL (IKD), KARTU KELUARGA, KARTU IDENTITAS ANAK (KIA), LEGALISIR DOKUMEN, KONSULTASI DAN PENGADUAN	Banyak Perubahan dari tahun-tahun lau
64	LAKI-LAKI	17	SMA SEDERAJAT	KARTU KELUARGA, KUTIPAN AKTA KEMATIAN	baik
65	LAKI-LAKI	17	SMA SEDERAJAT	KARTU KELUARGA, KUTIPAN AKTA KEMATIAN	baik
66	LAKI-LAKI	27	SMA SEDERAJAT	KARTU KELUARGA, KUTIPAN AKTA KEMATIAN	baik
67	PEREMPUAN	33	SMA SEDERAJAT	KARTU KELUARGA	Semoga kedepannya lebih baik
68	LAKI-LAKI	54	SMA SEDERAJAT	KUTIPAN AKTA KEMATIAN	Baik
69	PEREMPUAN	39	SMA SEDERAJAT	KARTU KELUARGA, KUTIPAN AKTA KELAHIRAN	Baik
70	LAKI-LAKI	42	SMA SEDERAJAT	IDENTITAS KEPENDUDUKAN DIGITAL (IKD)	Bagus
71	PEREMPUAN	18	SMA SEDERAJAT	KTP EL, IDENTITAS KEPENDUDUKAN DIGITAL (IKD)	👍👍

72	PEREMPUAN	17	SMA SEDERAJAT	KARTU KELUARGA	Bagus
73	LAKI-LAKI	41	SMA SEDERAJAT	KARTU KELUARGA, KUTIPAN AKTA KELAHIRAN	Bagus pelayanan nya semoga semakin lebih bagus
74	PEREMPUAN	28	SMA SEDERAJAT	KUTIPAN AKTA KELAHIRAN	Sangat baik
75	LAKI-LAKI	17	SMA SEDERAJAT	KTP EL	Pelayanan cukup bagus, cepat
76	PEREMPUAN	45	SD SEDERAJAT	KUTIPAN AKTA KELAHIRAN	Cepat
77	LAKI-LAKI	17	SMA SEDERAJAT	PEREKAMAN, KTP EL, IDENTITAS KEPENDUDUKAN DIGITAL (IKD)	Bagus tidak ada masalah ktp cepat selesai semoga semakin lebih baik untuk pelayanan
78	LAKI-LAKI	17	SMA SEDERAJAT	IDENTITAS KEPENDUDUKAN DIGITAL (IKD)	Pelayanannya sangat baik, Pegawainya ramah dan sangat membantu kami Yang bingung akan Adeministrasi, Kami diarahkan sesuai prosedur
79	LAKI-LAKI	38	SMA SEDERAJAT	KARTU KELUARGA	Supaya CPT sedikit kerjanya
80	PEREMPUAN	39	S - 2	KTP EL, KARTU KELUARGA, KUTIPAN AKTA KELAHIRAN	Agar lebih diminimalisirkan untuk kecepatan dalam menyelesaikan berkas
81	PEREMPUAN	26	SMA SEDERAJAT	KARTU KELUARGA, KUTIPAN AKTA KELAHIRAN	Bagus,pertahankan
82	PEREMPUAN	17	SMA SEDERAJAT	PEREKAMAN, KTP EL, IDENTITAS KEPENDUDUKAN DIGITAL (IKD)	Bagus
83	PEREMPUAN	37	SMA SEDERAJAT	PEREKAMAN, KTP EL, IDENTITAS KEPENDUDUKAN DIGITAL (IKD), KARTU KELUARGA, KARTU IDENTITAS ANAK (KIA), SURAT KETERANGAN PINDAH WNI (SKPWNI), BIODATA, KUTIPAN AKTA KELAHIRAN	Sangat puas
84	LAKI-LAKI	40	SMA SEDERAJAT	KTP EL	Sangat cepat prosesnya
85	PEREMPUAN	37	SMA SEDERAJAT	KTP EL, KONSULTASI DAN PENGADUAN	Bagus...dan semoga makin bagus
86	LAKI-LAKI	19	SMA SEDERAJAT	KTP EL	Mau berkerja dgn baik dan sopan
87	PEREMPUAN	18	SMA SEDERAJAT	KTP EL	Pelayaan baik dan gratis
88	LAKI-LAKI	30	S - 1	KTP EL	Tetap berbanah menjadi instansi terbaik untuk masyarakat
89	LAKI-LAKI	19	SMA SEDERAJAT	KTP EL	Makasi Disduk Capil melayani sepenuh hati
90	LAKI-LAKI	19	SMA SEDERAJAT	KTP EL	Makasi Disduk Capil
91	LAKI-LAKI	17	SMA SEDERAJAT	KTP EL	Makasi Disduk Capil ,makasi petugas Disduk Capil melayani sepenuh hati
92	PEREMPUAN	49	S - 1	KARTU KELUARGA	Bagus pelayanan oke semoga semakin keren
93	LAKI-LAKI	38	SMA SEDERAJAT	KARTU KELUARGA	Alhamdulillah layanan semakin bagus..petugas nya ramah n baik
94	LAKI-LAKI	40	SMA SEDERAJAT	KUTIPAN AKTA KELAHIRAN	Baik dan nyaman
95	PEREMPUAN	24	S - 1	KARTU KELUARGA	Baik
96	LAKI-LAKI	31	S - 1	IDENTITAS KEPENDUDUKAN DIGITAL (IKD)	Sangat puas
97	LAKI-LAKI	55	SMA SEDERAJAT	KARTU KELUARGA	Pelayanan udah mulai membaik
98	LAKI-LAKI	18	SMA SEDERAJAT	PEREKAMAN, KTP EL, IDENTITAS	kakak nya ramah semoga pelayanan semakin baik

				KEPENDUDUKAN DIGITAL (IKD)	
99	LAKI-LAKI	33	SMA SEDERAJAT	SURAT KETERANGAN PINDAH WNI (SKPWNI)	Bagus
100	PEREMPUAN	17	SLTP SEDERAJAT	PEREKAMAN, KTP EL, IDENTITAS KEPENDUDUKAN DIGITAL (IKD)	pelayanan bagus
101	LAKI-LAKI	31	SLTP SEDERAJAT	KUTIPAN AKTA KELAHIRAN	Bagus
102	LAKI-LAKI	39	SLTP SEDERAJAT	KUTIPAN AKTA KELAHIRAN	Mantap
103	PEREMPUAN	25	SLTP SEDERAJAT	KARTU KELUARGA, KUTIPAN AKTA KELAHIRAN	MAKASIH DISDUK
104	PEREMPUAN	24	SD SEDERAJAT	PEREKAMAN, KTP EL, IDENTITAS KEPENDUDUKAN DIGITAL (IKD)	Baik
105	LAKI-LAKI	19	SMA SEDERAJAT	KTP EL	Bagus pelayanan nya bagus
106	LAKI-LAKI	39	SD SEDERAJAT	IDENTITAS KEPENDUDUKAN DIGITAL (IKD), KUTIPAN AKTA KELAHIRAN	Sangat bagus pelayanan disdukcapil rokan hilir
107	PEREMPUAN	23	SMA SEDERAJAT	KARTU IDENTITAS ANAK (KIA)	Bagus
108	LAKI-LAKI	27	S - 1	KTP EL, KARTU KELUARGA	Pertahankan kualitas layanan terbaik nya
109	LAKI-LAKI	17	SMA SEDERAJAT	KTP EL, KARTU KELUARGA	Kualitas terbaik
110	LAKI-LAKI	26	SMA SEDERAJAT	KTP EL, IDENTITAS KEPENDUDUKAN DIGITAL (IKD)	Bagus
111	LAKI-LAKI	23	SMA SEDERAJAT	KTP EL	Sangat puas
112	LAKI-LAKI	19	SMA SEDERAJAT	PEREKAMAN, KTP EL	Sangat memuaskan
113	PEREMPUAN	26	SMA SEDERAJAT	KUTIPAN AKTA KELAHIRAN	Sangat memuaskan
114	PEREMPUAN	28	SMA SEDERAJAT	KUTIPAN AKTA KELAHIRAN	Bagus
115	LAKI-LAKI	27	SLTP SEDERAJAT	PEREKAMAN, KTP EL, IDENTITAS KEPENDUDUKAN DIGITAL (IKD)	Sangat baik
116	PEREMPUAN	22	SMA SEDERAJAT	SURAT KETERANGAN PINDAH WNI (SKPWNI)	Pelayanan nya sangat baik dan cepat
117	PEREMPUAN	19	SMA SEDERAJAT	KUTIPAN AKTA KELAHIRAN	Bagus
118	LAKI-LAKI	32	S - 1	IDENTITAS KEPENDUDUKAN DIGITAL (IKD), BIODATA	Pelayanan ramah
119	PEREMPUAN	27	S - 1	IDENTITAS KEPENDUDUKAN DIGITAL (IKD)	Bagus
120	LAKI-LAKI	39	SLTP SEDERAJAT	KUTIPAN AKTA KELAHIRAN	Bagus
121	LAKI-LAKI	40	SMA SEDERAJAT	LEGALISIR DOKUMEN, KONSULTASI DAN PENGADUAN	Bagus
122	LAKI-LAKI	17	SMA SEDERAJAT	KTP EL, IDENTITAS KEPENDUDUKAN DIGITAL (IKD)	Pelayanan baik ramah dan cepat
123	PEREMPUAN	20	SMA SEDERAJAT	KTP EL	Layanannya baik dan cepat
124	PEREMPUAN	19	SMA SEDERAJAT	IDENTITAS KEPENDUDUKAN DIGITAL (IKD)	Baik sekali
125	PEREMPUAN	17	SMA SEDERAJAT	KTP EL	Baik
126	PEREMPUAN	19	SMA SEDERAJAT	KTP EL	Pelayanan sangat baik dan petugas sopan dan ramah

127	PEREMPUAN	29	SMA SEDERAJAT	KTP EL, KARTU IDENTITAS ANAK (KIA)	Mantap semakin banyak kemajuan... tingkatkan terus
128	LAKI-LAKI	19	SLTP SEDERAJAT	KARTU KELUARGA	Bagus pelayanannya
129	PEREMPUAN	17	SLTP SEDERAJAT	PEREKAMAN, KTP EL, IDENTITAS KEPENDUDUKAN DIGITAL (IKD)	Bagus semoga semakin bgus
130	LAKI-LAKI	19	SLTP SEDERAJAT	KTP EL	Sangat membantu sekali mempermudah warga yg membuat ktp dan dokumen lain ny
131	PEREMPUAN	38	SMA SEDERAJAT	IDENTITAS KEPENDUDUKAN DIGITAL (IKD)	Pelayanan ramah
132	LAKI-LAKI	18	SMA SEDERAJAT	KARTU KELUARGA, KUTIPAN AKTA KELAHIRAN	Petugas ramah,
133	LAKI-LAKI	29	S - 1	KARTU KELUARGA	Pengadaan Pengurusan secara online, sehingga masyarakat yang jauh dapat dengan mudah untuk pengurusan
134	LAKI-LAKI	31	SMA SEDERAJAT	KARTU KELUARGA, KUTIPAN AKTA KELAHIRAN	Baik
135	PEREMPUAN	27	S - 1	PEREKAMAN, KTP EL, IDENTITAS KEPENDUDUKAN DIGITAL (IKD), KARTU KELUARGA, KARTU IDENTITAS ANAK (KIA), SURAT KETERANGAN PINDAH WNI (SKPWNI), BIODATA, KUTIPAN AKTA KELAHIRAN, KUTIPAN AKTA PERKAWINAN, KUTIPAN AKTA PERCERAIAN, KUTIPAN AKTA KEMATIAN, LEGALISIR DOKUMEN, KONSULTASI DAN PENGADUAN	Semoga semakin terdepan
136	LAKI-LAKI	35	SMA SEDERAJAT	KARTU KELUARGA, KUTIPAN AKTA KELAHIRAN	Sangat puas
137	PEREMPUAN	24	SMA SEDERAJAT	KUTIPAN AKTA KELAHIRAN	Cukup bagus
138	LAKI-LAKI	18	SMA SEDERAJAT	KTP EL	Bagus bg
139	PEREMPUAN	18	SMA SEDERAJAT	PEREKAMAN, KTP EL, IDENTITAS KEPENDUDUKAN DIGITAL (IKD)	Terimakasih
140	LAKI-LAKI	28	SMA SEDERAJAT	KTP EL	Oke
141	PEREMPUAN	18	SMA SEDERAJAT	KTP EL	Bagus
142	PEREMPUAN	18	SMA SEDERAJAT	PEREKAMAN, KTP EL, IDENTITAS KEPENDUDUKAN DIGITAL (IKD)	Bagusss
143	PEREMPUAN	18	SMA SEDERAJAT	KTP EL	Bagus
144	LAKI-LAKI	31	S - 2	IDENTITAS KEPENDUDUKAN DIGITAL (IKD)	Ok
145	PEREMPUAN	23	S - 1	KUTIPAN AKTA KELAHIRAN	Sangat bagus
146	PEREMPUAN	37	SMA SEDERAJAT	KARTU KELUARGA	Sangat baik
147	LAKI-LAKI	18	SLTP SEDERAJAT	KTP EL	Pelayanan sangat bagus dan baik

148	LAKI-LAKI	22	SD SEDERAJAT	PEREKAMAN, KTP EL, IDENTITAS KEPENDUDUKAN DIGITAL (IKD)	Baik
149	PEREMPUAN	17	SMA SEDERAJAT	KTP EL	Sangat baik
150	LAKI-LAKI	17	SMA SEDERAJAT	KARTU KELUARGA, SURAT KETERANGAN PINDAH WNI (SKPWNI)	bagus
151	LAKI-LAKI	33	SMA SEDERAJAT	KARTU KELUARGA	Sangat mempermudah
152	LAKI-LAKI	32	S - 1	KTP EL	lebih tingkatkan pelayanan
153	LAKI-LAKI	55	SMA SEDERAJAT	IDENTITAS KEPENDUDUKAN DIGITAL (IKD)	Sangat baik
154	LAKI-LAKI	27	SMA SEDERAJAT	KARTU KELUARGA	Sangat cepat pelayanan dan bagus
155	LAKI-LAKI	29	SMA SEDERAJAT	KARTU KELUARGA	.
156	LAKI-LAKI	17	SMA SEDERAJAT	IDENTITAS KEPENDUDUKAN DIGITAL (IKD)	Pelayanan sangat sopan
157	LAKI-LAKI	17	SMA SEDERAJAT	KTP EL	Sangat memuaskan
158	PEREMPUAN	18	SMA SEDERAJAT	KTP EL	layanan cukup baik
159	LAKI-LAKI	20	SMA SEDERAJAT	LEGALISIR DOKUMEN	Sangat baik dan berperilaku ramah dan sopan
160	PEREMPUAN	17	SMA SEDERAJAT	KTP EL, IDENTITAS KEPENDUDUKAN DIGITAL (IKD)	Sangat ramah
161	LAKI-LAKI	33	S - 1	KTP EL	Is the best
162	PEREMPUAN	30	SMA SEDERAJAT	KARTU KELUARGA	Pelayanan Disdukcapil Rokan hilir sangat rekomendasi
163	LAKI-LAKI	18	SMA SEDERAJAT	BIODATA	Sangatlah baik
164	LAKI-LAKI	18	SMA SEDERAJAT	KTP EL	Semua nya lancar
165	PEREMPUAN	27	SMA SEDERAJAT	SURAT KETERANGAN PINDAH WNI (SKPWNI)	Good
166	PEREMPUAN	17	SLTP SEDERAJAT	PEREKAMAN, KTP EL, IDENTITAS KEPENDUDUKAN DIGITAL (IKD)	Good
167	LAKI-LAKI	18	TIDAK SEKOLAH	KTP EL	Pelayanan bagus
168	PEREMPUAN	34	S - 1	KARTU KELUARGA, KUTIPAN AKTA KELAHIRAN	Baik dan bagus pelayanan nya
169	PEREMPUAN	19	SMA SEDERAJAT	KTP EL	Sangat memuaskan
170	PEREMPUAN	19	SMA SEDERAJAT	KTP EL	Sangat memuaskan
171	PEREMPUAN	27	SMA SEDERAJAT	SURAT KETERANGAN PINDAH WNI (SKPWNI)	Bagus
172	LAKI-LAKI	38	SMA SEDERAJAT	SURAT KETERANGAN PINDAH WNI (SKPWNI)	Tingkatkan lagi
173	LAKI-LAKI	18	TIDAK SEKOLAH	KTP EL	Sangat puas
174	PEREMPUAN	17	SMA SEDERAJAT	PEREKAMAN, KTP EL	Sangat memuaskan
175	LAKI-LAKI	18	SMA SEDERAJAT	PEREKAMAN, KTP EL	Sangat memuaskan
176	PEREMPUAN	26	SLTP SEDERAJAT	KTP EL	Sangat memuaskan
177	LAKI-LAKI	17	SMA SEDERAJAT	KTP EL	Sangat memuaskan
178	PEREMPUAN	19	SMA SEDERAJAT	KTP EL	Sangat memuaskan
179	LAKI-LAKI	41	SMA SEDERAJAT	IDENTITAS KEPENDUDUKAN DIGITAL (IKD), KARTU KELUARGA, KUTIPAN AKTA KELAHIRAN	Sangat memuaskan

180	PEREMPUAN	27	SMA SEDERAJAT	IDENTITAS KEPENDUDUKAN DIGITAL (IKD), BIODATA	Alhamdulillah layanan sangat baik
181	LAKI-LAKI	57	SLTP SEDERAJAT	KARTU KELUARGA, KUTIPAN AKTA KELAHIRAN	Alhamdulillah layanan nya bagus
182	LAKI-LAKI	24	SMA SEDERAJAT	KARTU KELUARGA	good
183	PEREMPUAN	31	SMA SEDERAJAT	KARTU KELUARGA, KUTIPAN AKTA KELAHIRAN	Sangat bagus
184	PEREMPUAN	27	SD SEDERAJAT	KARTU KELUARGA	Bagus
185	PEREMPUAN	40	SD SEDERAJAT	KTP EL	Sangat memuaskan
186	PEREMPUAN	37	SMA SEDERAJAT	KTP EL	Tidak ada
187	LAKI-LAKI	23	SMA SEDERAJAT	KUTIPAN AKTA KELAHIRAN	Tidak ada
188	PEREMPUAN	18	SLTP SEDERAJAT	PEREKAMAN, KTP EL, IDENTITAS KEPENDUDUKAN DIGITAL (IKD)	good
189	LAKI-LAKI	18	SMA SEDERAJAT	KTP EL	Sangat memuaskan
190	LAKI-LAKI	18	SMA SEDERAJAT	PEREKAMAN, KTP EL, IDENTITAS KEPENDUDUKAN DIGITAL (IKD)	Pelayanan nya ramah , semoga makin baik
191	LAKI-LAKI	18	SMA SEDERAJAT	KTP EL	Biasa aja
192	LAKI-LAKI	46	SMA SEDERAJAT	KTP EL	Puas
193	LAKI-LAKI	32	SMA SEDERAJAT	KTP EL, KARTU KELUARGA	sangat memuaskan
194	LAKI-LAKI	37	DI/DII/DIII	KARTU KELUARGA	Kerja pelayanan sangat bagus
195	PEREMPUAN	41	SMA SEDERAJAT	KARTU KELUARGA, KUTIPAN AKTA KELAHIRAN	Bagus, tepat waktu
196	PEREMPUAN	25	SLTP SEDERAJAT	IDENTITAS KEPENDUDUKAN DIGITAL (IKD), BIODATA	Bagus..tingkatkan terus
197	LAKI-LAKI	30	SMA SEDERAJAT	KARTU KELUARGA, KUTIPAN AKTA KELAHIRAN	Mantap
198	LAKI-LAKI	19	SLTP SEDERAJAT	KTP EL	Sangat bagus
199	LAKI-LAKI	30	SMA SEDERAJAT	KTP EL	Pelayanan bagus, respon cepat, nyaman bintang 5
200	PEREMPUAN	17	SLTP SEDERAJAT	PEREKAMAN, KTP EL, IDENTITAS KEPENDUDUKAN DIGITAL (IKD)	bagus
201	LAKI-LAKI	27	S - 1	KARTU KELUARGA	Pelayanan semakin baik dari sebelum-sebelumnya
202	LAKI-LAKI	61	SMA SEDERAJAT	KARTU KELUARGA, SURAT KETERANGAN PINDAH WNI (SKPWNI)	Untuk pengurusan surat pindah domisili ke kelurahan masih diwajibkan meminta surat dari RT. Yg sy tahu hal itu tak diperlukan lagi, mohon dipertegas lagi tt hal ini ke setiap kelurahan. Terima kasih.u hal iyu
203	PEREMPUAN	28	SMA SEDERAJAT	IDENTITAS KEPENDUDUKAN DIGITAL (IKD)	Sangat baik
204	LAKI-LAKI	22	DI/DII/DIII	KARTU KELUARGA	Semoga lebih baik lagi
205	LAKI-LAKI	18	SLTP SEDERAJAT	PEREKAMAN, KTP EL, IDENTITAS KEPENDUDUKAN DIGITAL (IKD)	Good
206	LAKI-LAKI	18	TIDAK SEKOLAH	PEREKAMAN, KTP EL, IDENTITAS KEPENDUDUKAN DIGITAL (IKD)	Pelayanan oke

207	PEREMPUAN	31	SD SEDERAJAT	IDENTITAS KEPENDUDUKAN DIGITAL (IKD), BIODATA	Sangat baik dan puas atas pelayanan
208	PEREMPUAN	36	S - 1	KUTIPAN AKTA KELAHIRAN	Terimakasih buat pelayanan anda
209	PEREMPUAN	22	SMA SEDERAJAT	KTP EL	Baik
210	PEREMPUAN	34	S - 1	KTP EL	Terimakasih buat pelayanan nya
211	PEREMPUAN	18	SMA SEDERAJAT	PEREKAMAN, KTP EL	Sangat memuaskan
212	PEREMPUAN	18	SMA SEDERAJAT	PEREKAMAN, KTP EL	Sangat memuaskan
213	LAKI-LAKI	17	SMA SEDERAJAT	KTP EL, IDENTITAS KEPENDUDUKAN DIGITAL (IKD)	Semuanya baik dan mudah sebenarnya, yang kurang lama aj ")
214	PEREMPUAN	19	SMA SEDERAJAT	KTP EL, IDENTITAS KEPENDUDUKAN DIGITAL (IKD)	Bagus
215	LAKI-LAKI	17	SMA SEDERAJAT	KTP EL, IDENTITAS KEPENDUDUKAN DIGITAL (IKD)	Sangat bagus
216	PEREMPUAN	17	SMA SEDERAJAT	KARTU KELUARGA	Bagus
217	PEREMPUAN	17	SMA SEDERAJAT	KTP EL, IDENTITAS KEPENDUDUKAN DIGITAL (IKD)	Intinya pelayanannya bagus banget, petugasnya ramah dan baik
218	PEREMPUAN	17	SLTP SEDERAJAT	PEREKAMAN, KTP EL, IDENTITAS KEPENDUDUKAN DIGITAL (IKD)	baik
219	LAKI-LAKI	18	TIDAK SEKOLAH	KTP EL	Pelayanan Disduk mantap
220	LAKI-LAKI	20	SMA SEDERAJAT	KTP EL	Pelayanan Disduk baik
221	PEREMPUAN	18	SMA SEDERAJAT	KTP EL	Bagus
222	PEREMPUAN	22	SMA SEDERAJAT	KTP EL, KARTU KELUARGA	Pelayanan nya bagus
223	PEREMPUAN	21	SMA SEDERAJAT	KARTU KELUARGA, KUTIPAN AKTA KEMATIAN	Baik
224	LAKI-LAKI	17	SMA SEDERAJAT	PEREKAMAN, KTP EL, IDENTITAS KEPENDUDUKAN DIGITAL (IKD)	Baik
225	LAKI-LAKI	17	TIDAK SEKOLAH	PEREKAMAN, KTP EL, IDENTITAS KEPENDUDUKAN DIGITAL (IKD)	Baik
226	LAKI-LAKI	45	SMA SEDERAJAT	KARTU KELUARGA, KUTIPAN AKTA KELAHIRAN	Baik
227	LAKI-LAKI	19	SD SEDERAJAT	PEREKAMAN, KTP EL	Baik
228	LAKI-LAKI	20	SMA SEDERAJAT	KARTU KELUARGA, KUTIPAN AKTA KELAHIRAN	Sangat sangat bagus pelayanan nya
229	LAKI-LAKI	27	S - 1	IDENTITAS KEPENDUDUKAN DIGITAL (IKD)	Mantap om
230	PEREMPUAN	30	SD SEDERAJAT	IDENTITAS KEPENDUDUKAN DIGITAL (IKD)	Cepat
231	PEREMPUAN	24	SD SEDERAJAT	KARTU KELUARGA, KUTIPAN AKTA KELAHIRAN	Pelayanan nya baik n ramah
232	LAKI-LAKI	21	SMA SEDERAJAT	KTP EL	Cukup baik, cepat, paten lah pokoknya
233	LAKI-LAKI	18	SMA SEDERAJAT	KTP EL, IDENTITAS KEPENDUDUKAN DIGITAL (IKD)	Sesuai dengan apa yang diharapkan
234	LAKI-LAKI	17	SMA SEDERAJAT	KTP EL, IDENTITAS KEPENDUDUKAN DIGITAL (IKD)	Sesuai dengan apa yang di harapkan

235	LAKI-LAKI	23	SMA SEDERAJAT	KARTU KELUARGA, KUTIPAN AKTA KELAHIRAN	Bagus pelayanan nya
236	PEREMPUAN	33	SMA SEDERAJAT	KARTU KELUARGA	Oke
237	LAKI-LAKI	36	SLTP SEDERAJAT	KARTU KELUARGA, KONSULTASI DAN PENGADUAN	Baik
238	PEREMPUAN	45	S - 1	KTP EL	Pelayanan nya cepat dan respon yang baik
239	PEREMPUAN	21	SMA SEDERAJAT	KARTU KELUARGA, SURAT KETERANGAN PINDAH WNI (SKPWNI)	Baik
240	LAKI-LAKI	18	SMA SEDERAJAT	PEREKAMAN, KTP EL, IDENTITAS KEPENDUDUKAN DIGITAL (IKD)	Baguus
241	PEREMPUAN	24	S - 1	KTP EL, IDENTITAS KEPENDUDUKAN DIGITAL (IKD), KARTU KELUARGA, BIODATA	Pelayanan yang baik dan respon yang nya cepat
242	LAKI-LAKI	18	TIDAK SEKOLAH	PEREKAMAN, KTP EL	Sangat memuaskan
243	PEREMPUAN	18	SMA SEDERAJAT	KARTU KELUARGA	sangat memuaskan
244	LAKI-LAKI	20	SMA SEDERAJAT	KTP EL	TIDAK ADA
245	PEREMPUAN	19	SMA SEDERAJAT	PEREKAMAN, KTP EL	sangat memuaskan
246	PEREMPUAN	18	SMA SEDERAJAT	IDENTITAS KEPENDUDUKAN DIGITAL (IKD)	Menurut saya, pelayanan nya sangat sangat baik
247	LAKI-LAKI	17	SLTP SEDERAJAT	KTP EL	Baik
248	PEREMPUAN	22	SMA SEDERAJAT	PEREKAMAN, KTP EL, IDENTITAS KEPENDUDUKAN DIGITAL (IKD), KARTU KELUARGA, KONSULTASI DAN PENGADUAN	Semoga pelayanan bisa terus seperti ini
249	LAKI-LAKI	22	SMA SEDERAJAT	IDENTITAS KEPENDUDUKAN DIGITAL (IKD), KARTU KELUARGA, BIODATA	Paten kali lah
250	PEREMPUAN	30	DI/DII/DIII	KARTU KELUARGA, KUTIPAN AKTA KELAHIRAN	Baik
251	LAKI-LAKI	22	SMA SEDERAJAT	KARTU KELUARGA, KUTIPAN AKTA KELAHIRAN	Bagus pelayanan nya sekarang
252	PEREMPUAN	41	S - 1	KTP EL, KARTU KELUARGA, KUTIPAN AKTA KEMATIAN	Baik
253	PEREMPUAN	25	SMA SEDERAJAT	KARTU KELUARGA, SURAT KETERANGAN PINDAH WNI (SKPWNI)	Pelayang bagus , memuaskan
254	PEREMPUAN	32	S - 1	IDENTITAS KEPENDUDUKAN DIGITAL (IKD)	Baik
255	LAKI-LAKI	65	SD SEDERAJAT	IDENTITAS KEPENDUDUKAN DIGITAL (IKD), BIODATA	Bagus
256	PEREMPUAN	29	SMA SEDERAJAT	KARTU KELUARGA, KUTIPAN AKTA KELAHIRAN	Bagus
257	PEREMPUAN	27	SMA SEDERAJAT	KARTU KELUARGA, KUTIPAN AKTA KELAHIRAN	Sangat memuaskan
258	LAKI-LAKI	21	SMA SEDERAJAT	KARTU KELUARGA, KUTIPAN AKTA KELAHIRAN	Mantap
259	LAKI-LAKI	27	SMA SEDERAJAT	PEREKAMAN, KTP EL, IDENTITAS	Baik

				KEPENDUDUKAN DIGITAL (IKD)	
260	LAKI-LAKI	17	SMA SEDERAJAT	PEREKAMAN, KTP EL, IDENTITAS KEPENDUDUKAN DIGITAL (IKD)	Baik
261	LAKI-LAKI	18	SMA SEDERAJAT	PEREKAMAN, KTP EL, IDENTITAS KEPENDUDUKAN DIGITAL (IKD)	Baik
262	PEREMPUAN	33	SMA SEDERAJAT	KARTU KELUARGA, KUTIPAN AKTA KELAHIRAN	Bagus
263	PEREMPUAN	24	S - 1	KARTU KELUARGA, KUTIPAN AKTA KELAHIRAN	Baik
264	LAKI-LAKI	18	SLTP SEDERAJAT	KTP EL, IDENTITAS KEPENDUDUKAN DIGITAL (IKD)	Baguss
265	LAKI-LAKI	17	SD SEDERAJAT	PEREKAMAN, KTP EL, IDENTITAS KEPENDUDUKAN DIGITAL (IKD)	Baik
266	LAKI-LAKI	18	SMA SEDERAJAT	KTP EL	Biasa aja
267	PEREMPUAN	17	SMA SEDERAJAT	PEREKAMAN, KTP EL, IDENTITAS KEPENDUDUKAN DIGITAL (IKD)	Baik
268	LAKI-LAKI	37	SMA SEDERAJAT	KUTIPAN AKTA KELAHIRAN	Tidak ada
269	LAKI-LAKI	23	SMA SEDERAJAT	KARTU KELUARGA, KUTIPAN AKTA KELAHIRAN	Sangat bagus
270	PEREMPUAN	23	SMA SEDERAJAT	KARTU KELUARGA	Pelayanan baik,cukup cepat
271	LAKI-LAKI	18	SLTP SEDERAJAT	KTP EL	Baguss
272	PEREMPUAN	40	SMA SEDERAJAT	KUTIPAN AKTA KELAHIRAN	Cepat layanannya bagus
273	PEREMPUAN	17	SLTP SEDERAJAT	PEREKAMAN, KTP EL, IDENTITAS KEPENDUDUKAN DIGITAL (IKD)	baik
274	LAKI-LAKI	18	SMA SEDERAJAT	KTP EL, IDENTITAS KEPENDUDUKAN DIGITAL (IKD)	Baik
275	LAKI-LAKI	43	S - 1	IDENTITAS KEPENDUDUKAN DIGITAL (IKD)	Tempat pelayanan maunya ada jarak antara layanan 1 dan layanan yg lain
276	LAKI-LAKI	18	SMA SEDERAJAT	PEREKAMAN, KTP EL, IDENTITAS KEPENDUDUKAN DIGITAL (IKD)	Sangat puas atas pelayanan yg dibrikan
277	LAKI-LAKI	18	SMA SEDERAJAT	PEREKAMAN, KTP EL, IDENTITAS KEPENDUDUKAN DIGITAL (IKD)	pelayanan nya sangat memuaskan dan bagus
278	PEREMPUAN	22	SLTP SEDERAJAT	KARTU KELUARGA, SURAT KETERANGAN PINDAH WNI (SKPWNI)	Bagus...pelayanan nya semakin baik
279	PEREMPUAN	21	SMA SEDERAJAT	IDENTITAS KEPENDUDUKAN DIGITAL (IKD)	Baik
280	LAKI-LAKI	27	SD SEDERAJAT	SURAT KETERANGAN PINDAH WNI (SKPWNI)	Sangat baik lanjutkan
281	LAKI-LAKI	18	SMA SEDERAJAT	KTP EL	Baguss
282	PEREMPUAN	37	SMA SEDERAJAT	IDENTITAS KEPENDUDUKAN DIGITAL (IKD)	Baik n ramah
283	PEREMPUAN	18	SMA SEDERAJAT	KTP EL	Sangat bagus

284	LAKI-LAKI	28	SMA SEDERAJAT	PEREKAMAN, KTP EL, IDENTITAS KEPENDUDUKAN DIGITAL (IKD)	pelayanan bagus
285	LAKI-LAKI	32	SLTP SEDERAJAT	IDENTITAS KEPENDUDUKAN DIGITAL (IKD)	Baik
286	PEREMPUAN	38	S - 1	IDENTITAS KEPENDUDUKAN DIGITAL (IKD)	Baik
287	LAKI-LAKI	55	SMA SEDERAJAT	IDENTITAS KEPENDUDUKAN DIGITAL (IKD)	Cepat
288	PEREMPUAN	18	SMA SEDERAJAT	KARTU KELUARGA, SURAT KETERANGAN PINDAH WNI (SKPWNI)	sangat bagus dan cepat
289	PEREMPUAN	19	SLTP SEDERAJAT	KTP EL, IDENTITAS KEPENDUDUKAN DIGITAL (IKD)	Senang ktp saya siap
290	PEREMPUAN	35	SD SEDERAJAT	KTP EL	Bagus
291	LAKI-LAKI	34	SD SEDERAJAT	IDENTITAS KEPENDUDUKAN DIGITAL (IKD)	bagus
292	LAKI-LAKI	19	SMA SEDERAJAT	PEREKAMAN, KTP EL, IDENTITAS KEPENDUDUKAN DIGITAL (IKD)	baik
293	LAKI-LAKI	37	SMA SEDERAJAT	KARTU KELUARGA, KUTIPAN AKTA KELAHIRAN	Mohon di tingkat kan lagi pelayanannya.
294	LAKI-LAKI	41	SMA SEDERAJAT	KARTU KELUARGA, KUTIPAN AKTA KELAHIRAN	Disduk Capil Rokan Hilir Mantap
295	LAKI-LAKI	19	SMA SEDERAJAT	KTP EL, IDENTITAS KEPENDUDUKAN DIGITAL (IKD)	Baik
296	LAKI-LAKI	34	DI/DII/DIII	KARTU KELUARGA, KUTIPAN AKTA KELAHIRAN	Tingkatkan lagi
297	PEREMPUAN	25	SMA SEDERAJAT	KARTU KELUARGA, KUTIPAN AKTA KELAHIRAN	Terimakasih untuk disduk. Prosesnya cepat dan gratis
298	PEREMPUAN	23	SMA SEDERAJAT	KARTU KELUARGA, KUTIPAN AKTA KELAHIRAN	Baik
299	LAKI-LAKI	44	SMA SEDERAJAT	KARTU KELUARGA	Cepat.tanggap.bagus
300	LAKI-LAKI	17	SMA SEDERAJAT	PEREKAMAN, KTP EL, IDENTITAS KEPENDUDUKAN DIGITAL (IKD)	SANGAT BAIK
301	LAKI-LAKI	19	SMA SEDERAJAT	KTP EL	Baik 😊
302	LAKI-LAKI	60	SLTP SEDERAJAT	IDENTITAS KEPENDUDUKAN DIGITAL (IKD)	semakin baik
303	LAKI-LAKI	27	S - 1	KARTU KELUARGA, KUTIPAN AKTA KELAHIRAN	Baguss dan terlaksana dengan baik
304	PEREMPUAN	27	SMA SEDERAJAT	KARTU KELUARGA, SURAT KETERANGAN PINDAH WNI (SKPWNI)	Baikk
305	PEREMPUAN	18	SMA SEDERAJAT	PEREKAMAN, KTP EL, IDENTITAS KEPENDUDUKAN DIGITAL (IKD)	Baik
306	PEREMPUAN	34	SMA SEDERAJAT	KTP EL, KARTU KELUARGA	Sangat puas dengan pelayanannya
307	PEREMPUAN	26	SMA SEDERAJAT	KARTU KELUARGA, KUTIPAN AKTA KELAHIRAN	Lebih banyak bersabar
308	PEREMPUAN	43	SMA SEDERAJAT	IDENTITAS KEPENDUDUKAN DIGITAL	Sangat baik

				(IKD), KARTU KELUARGA, KUTIPAN AKTA KELAHIRAN	
309	LAKI-LAKI	19	SD SEDERAJAT	KTP EL	Baik
310	PEREMPUAN	29	S - 1	KARTU KELUARGA	Baik
311	PEREMPUAN	28	SMA SEDERAJAT	KARTU IDENTITAS ANAK (KIA)	Baik
312	LAKI-LAKI	39	SLTP SEDERAJAT	KARTU KELUARGA	Baik
313	LAKI-LAKI	38	SMA SEDERAJAT	IDENTITAS KEPENDUDUKAN DIGITAL (IKD)	Baik
314	LAKI-LAKI	30	S - 1	IDENTITAS KEPENDUDUKAN DIGITAL (IKD)	Pelayanan sudah bagus
315	PEREMPUAN	29	SMA SEDERAJAT	KARTU KELUARGA, KUTIPAN AKTA KEMATIAN	Pelayanan sangat bagus dan cepat
316	PEREMPUAN	53	SMA SEDERAJAT	KARTU KELUARGA, SURAT KETERANGAN PINDAH WNI (SKPWNI)	Sangat bagus
317	LAKI-LAKI	17	SLTP SEDERAJAT	PEREKAMAN, KTP EL, IDENTITAS KEPENDUDUKAN DIGITAL (IKD)	Baik
318	LAKI-LAKI	17	SMA SEDERAJAT	KTP EL, IDENTITAS KEPENDUDUKAN DIGITAL (IKD)	Bagus dengan cepat
319	PEREMPUAN	18	SLTP SEDERAJAT	PEREKAMAN, KTP EL, IDENTITAS KEPENDUDUKAN DIGITAL (IKD)	Baik
320	LAKI-LAKI	19	TIDAK SEKOLAH	KTP EL	Kurang baik
321	PEREMPUAN	18	SMA SEDERAJAT	KTP EL	Sesuai
322	PEREMPUAN	18	SMA SEDERAJAT	KARTU KELUARGA, SURAT KETERANGAN PINDAH WNI (SKPWNI)	Bagus
323	PEREMPUAN	22	SMA SEDERAJAT	KARTU KELUARGA	Semoga kedepannya pelayanan semakin cepat
324	PEREMPUAN	26	S - 1	KARTU KELUARGA, KUTIPAN AKTA KELAHIRAN	Semangat dalam bekerja semuanyaaa
325	PEREMPUAN	33	S - 1	KARTU KELUARGA, KUTIPAN AKTA KELAHIRAN	Semangat 😊
326	LAKI-LAKI	26	S - 1	KUTIPAN AKTA KELAHIRAN	Cobalah buat dokumen apapun, selesai satu hari maksimal, jangan sampai berhari-hari. Waktu orang tidak hanya untuk bolak-balik ke disdukcapil, belum kalau jauh rumah kami, biaya lagi. Tidak semua orang mampu
327	PEREMPUAN	19	SMA SEDERAJAT	KTP EL	Penanganannya baik
328	PEREMPUAN	19	SMA SEDERAJAT	KTP EL	Baik
329	LAKI-LAKI	47	SMA SEDERAJAT	KARTU KELUARGA, KUTIPAN AKTA KELAHIRAN	Pelayanan ny bagus
330	PEREMPUAN	19	DI/DII/DIII	KTP EL	Kurang cepat jaringan nya!!
331	PEREMPUAN	17	SMA SEDERAJAT	KTP EL	sukses selalu, terimakasih 🙏🙏
332	PEREMPUAN	26	S - 1	KTP EL	Oke
333	PEREMPUAN	19	SMA SEDERAJAT	KTP EL	sangatbagus
334	LAKI-LAKI	19	SMA SEDERAJAT	KTP EL	Terima kasih, tetap semangat menjalan kan tugas buat para pekerja
335	PEREMPUAN	18	SD SEDERAJAT	KTP EL	Pelayanannya sangat bagus
336	PEREMPUAN	17	SMA SEDERAJAT	KTP EL	pelayanan nya sangat baik, ramah dan sopan
337	LAKI-LAKI	18	SLTP SEDERAJAT	KTP EL	Terima kasih

338	LAKI-LAKI	18	SMA SEDERAJAT	KTP EL	Bagus
339	LAKI-LAKI	30	S - 1	KTP EL, IDENTITAS KEPENDUDUKAN DIGITAL (IKD), KARTU KELUARGA, KARTU IDENTITAS ANAK (KIA), KUTIPAN AKTA KELAHIRAN	Pegawainya cantik cantik dan ramah ramah..😊
340	LAKI-LAKI	18	SLTP SEDERAJAT	KTP EL, IDENTITAS KEPENDUDUKAN DIGITAL (IKD)	Baik
341	PEREMPUAN	29	SMA SEDERAJAT	KTP EL	Semoga kedepan semakin ditingkatkan lagi
342	LAKI-LAKI	17	SMA SEDERAJAT	KTP EL	Sangat mengesan kan
343	LAKI-LAKI	18	SMA SEDERAJAT	KTP EL, IDENTITAS KEPENDUDUKAN DIGITAL (IKD)	Bagus baik ramah
344	PEREMPUAN	27	DI/DII/DIII	KUTIPAN AKTA KELAHIRAN	mohon blangko nya sedia kan yang bagus
345	LAKI-LAKI	20	SMA SEDERAJAT	KTP EL	Pelayanan sangat bagus
346	LAKI-LAKI	18	SLTP SEDERAJAT	KTP EL	Bagus
347	LAKI-LAKI	19	SLTP SEDERAJAT	KTP EL	Baik, dan playanan nya jga bagus...
348	LAKI-LAKI	18	SMA SEDERAJAT	KTP EL	Lumayan bagus
349	PEREMPUAN	38	S - 1	KTP EL	Di harapkan dengan sangat pelayanan pembuatan ktp el untk secepatnya utuk di proses lebih cepat jadinya
350	LAKI-LAKI	21	SMA SEDERAJAT	KTP EL	Baik
351	PEREMPUAN	19	SMA SEDERAJAT	KTP EL	Pelayanan nya ramah dan sopan
352	LAKI-LAKI	20	SD SEDERAJAT	KTP EL, IDENTITAS KEPENDUDUKAN DIGITAL (IKD)	Terimakasih
353	PEREMPUAN	21	DI/DII/DIII	KTP EL	Semoga lebih baik lagi
354	LAKI-LAKI	17	SMA SEDERAJAT	KTP EL	Semoga perose agar dipercepat lagi
355	LAKI-LAKI	18	SMA SEDERAJAT	KTP EL, IDENTITAS KEPENDUDUKAN DIGITAL (IKD)	baikkkk
356	PEREMPUAN	32	SLTP SEDERAJAT	KTP EL, KARTU KELUARGA	Sangat memuaskan pelayanan ny
357	LAKI-LAKI	34	SMA SEDERAJAT	KARTU KELUARGA, KARTU IDENTITAS ANAK (KIA)	Sangat membantu,pelayanannya cepat
358	LAKI-LAKI	25	DI/DII/DIII	KARTU KELUARGA	Suasana ruangan sangat adem dan nyaman
359	LAKI-LAKI	21	SD SEDERAJAT	PEREKAMAN, KTP EL	Sangat baik
360	LAKI-LAKI	47	SLTP SEDERAJAT	KTP EL, IDENTITAS KEPENDUDUKAN DIGITAL (IKD)	Pelayanan cukup baik
361	LAKI-LAKI	36	SMA SEDERAJAT	IDENTITAS KEPENDUDUKAN DIGITAL (IKD)	Sangat baik sekali
362	LAKI-LAKI	19	SMA SEDERAJAT	KTP EL, IDENTITAS KEPENDUDUKAN DIGITAL (IKD)	CUKUP MEMUASKAN
363	PEREMPUAN	35	SLTP SEDERAJAT	KARTU KELUARGA, KUTIPAN AKTA KELAHIRAN	Pelayanan sangat memuaskan dan proses nya juga cepat
364	LAKI-LAKI	23	TIDAK SEKOLAH	KTP EL	Baik
365	LAKI-LAKI	17	SMA SEDERAJAT	KTP EL	Baikkkk
366	LAKI-LAKI	26	SMA SEDERAJAT	KUTIPAN AKTA KEMATIAN	Kalau bisa pelayanannya lebih cepat karena kasian untuk pengurus yang jauh dari pusat pemerintahan
367	PEREMPUAN	35	SD SEDERAJAT	BIODATA	Baik

368	LAKI-LAKI	49	SMA SEDERAJAT	KTP EL, KARTU KELUARGA	Sangat professional Dan memiliki dedikasi Yg tinggi Dalam melayani masyarakat.
369	LAKI-LAKI	33	SMA SEDERAJAT	KTP EL, IDENTITAS KEPENDUDUKAN DIGITAL (IKD), KARTU KELUARGA, KARTU IDENTITAS ANAK (KIA), KUTIPAN AKTA KELAHIRAN, KUTIPAN AKTA KEMATIAN, KONSULTASI DAN PENGADUAN	BELUM ADA FASILITAS PENGURUSAN ONLINE
370	LAKI-LAKI	29	SMA SEDERAJAT	SURAT KETERANGAN PINDAH WNI (SKPWNI)	Disduk Capil Rohil sangat bagus
371	PEREMPUAN	46	SMA SEDERAJAT	KARTU KELUARGA, KUTIPAN AKTA KEMATIAN	Mudah mudahn tuk kedepannya lebih memuaskan lebuah ramah kepada para masyarakat
372	PEREMPUAN	22	SMA SEDERAJAT	KUTIPAN AKTA KELAHIRAN	Sangat puasa Dengan Pelayanan Disdukcapil..
373	LAKI-LAKI	40	S - 2	KUTIPAN AKTA KEMATIAN	Terimakasih dan tingkatkan pelayanan prima
374	PEREMPUAN	19	SMA SEDERAJAT	KTP EL, IDENTITAS KEPENDUDUKAN DIGITAL (IKD)	Sangat baik bagus sekali
375	PEREMPUAN	17	SMA SEDERAJAT	KTP EL, IDENTITAS KEPENDUDUKAN DIGITAL (IKD)	Cukup bagus
376	PEREMPUAN	26	SLTP SEDERAJAT	KARTU KELUARGA, KUTIPAN AKTA KELAHIRAN	Cukup baik, tempat yg nyaman dan buat taman mini nya lumayan buat anak2 agar tidak bosan menunggu
377	PEREMPUAN	17	SMA SEDERAJAT	KTP EL	Semua sangat baik dan berjalan dengan lancar
378	LAKI-LAKI	19	SMA SEDERAJAT	KTP EL	Terbaik
379	LAKI-LAKI	19	SLTP SEDERAJAT	KTP EL, IDENTITAS KEPENDUDUKAN DIGITAL (IKD)	Baik
380	LAKI-LAKI	17	SMA SEDERAJAT	KTP EL	kerja bagus
381	LAKI-LAKI	24	SMA SEDERAJAT	SURAT KETERANGAN PINDAH WNI (SKPWNI)	Pelayanan bagus
382	LAKI-LAKI	27	SMA SEDERAJAT	KARTU KELUARGA	Layanannya bagus dan sopan
383	LAKI-LAKI	57	SMA SEDERAJAT	KTP EL	Tingkatkan lagi keramahan nya dlm pelayanan
384	PEREMPUAN	22	SMA SEDERAJAT	SURAT KETERANGAN PINDAH WNI (SKPWNI)	Baik
385	LAKI-LAKI	29	SMA SEDERAJAT	KARTU KELUARGA, KUTIPAN AKTA KELAHIRAN	Pertahankan
386	PEREMPUAN	17	SMA SEDERAJAT	KTP EL	Pertahankan
387	LAKI-LAKI	17	SMA SEDERAJAT	KTP EL	Pertahankan
388	LAKI-LAKI	35	SMA SEDERAJAT	KARTU KELUARGA, SURAT KETERANGAN PINDAH WNI (SKPWNI)	Layanan yg baik
389	LAKI-LAKI	41	SLTP SEDERAJAT	KARTU KELUARGA, SURAT KETERANGAN PINDAH WNI (SKPWNI)	Sangat memuaskan dan cepat
390	PEREMPUAN	18	SMA SEDERAJAT	KTP EL	Perhankan
391	LAKI-LAKI	18	SMA SEDERAJAT	KTP EL	Pertahankan
392	PEREMPUAN	24	SMA SEDERAJAT	PEREKAMAN, KTP EL	Sangat bagus, ramah, pertahanan terus kualitas nya
393	LAKI-LAKI	17	SLTP SEDERAJAT	KTP EL	Kami mengempresasi atas cara kerja,dari pelayanan yang kami terima sangat puas mohon di tingkatkan jangan di persulit seperti yang lalu...

394	PEREMPUAN	19	SMA SEDERAJAT	KTP EL	Sangat ramah dan bagus dan cepat
395	LAKI-LAKI	18	SMA SEDERAJAT	KTP EL	Pertahankan terus
396	PEREMPUAN	18	SMA SEDERAJAT	KTP EL	Pertahankan
397	LAKI-LAKI	17	SMA SEDERAJAT	KTP EL	Playananya bagus
398	LAKI-LAKI	27	SMA SEDERAJAT	SURAT KETERANGAN PINDAH WNI (SKPWNI)	Terlalu jauh dari kubu
399	PEREMPUAN	17	SMA SEDERAJAT	KTP EL	Pertahankan
400	PEREMPUAN	43	S - 1	KARTU KELUARGA, KUTIPAN AKTA KEMATIAN	Semoga kedepannya mangkin maju dan baik. Dan sangat ramah serta sopan
401	LAKI-LAKI	26	S - 1	KTP EL, KARTU KELUARGA, KUTIPAN AKTA KELAHIRAN	Bagus dan pelayanan terbaik
402	LAKI-LAKI	33	S - 1	KTP EL	Pelayanan sekarang sudah cukup baik
403	PEREMPUAN	17	SMA SEDERAJAT	KTP EL	sangat baik
404	PEREMPUAN	20	SMA SEDERAJAT	IDENTITAS KEPENDUDUKAN DIGITAL (IKD)	pelayanan nya baik
405	LAKI-LAKI	21	SMA SEDERAJAT	KTP EL	Sangat pusa
406	LAKI-LAKI	48	SLTP SEDERAJAT	KARTU KELUARGA, KUTIPAN AKTA KELAHIRAN	Dipertahankab
407	LAKI-LAKI	17	SMA SEDERAJAT	KTP EL	Sangat cepat
408	LAKI-LAKI	17	SMA SEDERAJAT	KTP EL	Sangat cepat
409	LAKI-LAKI	18	SMA SEDERAJAT	KTP EL	Terimakasih
410	LAKI-LAKI	36	SMA SEDERAJAT	KARTU KELUARGA, SURAT KETERANGAN PINDAH WNI (SKPWNI)	Skip
411	PEREMPUAN	17	SMA SEDERAJAT	KTP EL	Baik dan sangat ramah
412	PEREMPUAN	17	SMA SEDERAJAT	KTP EL	Pelayanan nya cukup baik dan ramah
413	LAKI-LAKI	19	SMA SEDERAJAT	KTP EL	Pertahankan
414	PEREMPUAN	20	SLTP SEDERAJAT	KTP EL	bagus
415	LAKI-LAKI	24	S - 1	KARTU KELUARGA, KUTIPAN AKTA KELAHIRAN, KUTIPAN AKTA KEMATIAN	Sejauh ini saya pribadi melihat sesuai sop and prosedur tetapi ada pada saat pengurusan terjadi miskomunikasi sesama pelayanan Disdukcapil
416	LAKI-LAKI	22	SMA SEDERAJAT	KUTIPAN AKTA KELAHIRAN	Good
417	LAKI-LAKI	19	SMA SEDERAJAT	KTP EL	Pelayanannya sangat baik
418	LAKI-LAKI	50	S - 1	KTP EL	SANGAT JAUH LEBIH BAIK DARI SEBELUMNYA
419	LAKI-LAKI	18	SMA SEDERAJAT	KTP EL	Sangat memuaskan
420	LAKI-LAKI	18	SMA SEDERAJAT	KTP EL	Sangat memuaskan
421	LAKI-LAKI	20	SMA SEDERAJAT	KARTU KELUARGA	Baik tidak ada masalah
422	PEREMPUAN	52	SLTP SEDERAJAT	BIODATA	Mksh disdukcapil pelayanan cepat
423	LAKI-LAKI	30	SMA SEDERAJAT	KARTU KELUARGA, SURAT KETERANGAN PINDAH WNI (SKPWNI)	Good Job
424	LAKI-LAKI	23	SMA SEDERAJAT	KARTU KELUARGA, KUTIPAN AKTA KELAHIRAN	Pelayanan cepat dan mudah, perkembangan hari ke hari makin baik dan memuaskan

425	PEREMPUAN	57	S - 1	KONSULTASI DAN PENGADUAN	Bagus
426	LAKI-LAKI	21	SD SEDERAJAT	IDENTITAS KEPENDUDUKAN DIGITAL (IKD)	Sangat baik
427	PEREMPUAN	18	SMA SEDERAJAT	KTP EL	Baik
428	LAKI-LAKI	18	TIDAK SEKOLAH	KTP EL	Sangat bagus
429	PEREMPUAN	19	SMA SEDERAJAT	PEREKAMAN	Sangat Bagus dan prosesnya cepat
430	LAKI-LAKI	21	SD SEDERAJAT	PEREKAMAN, KTP EL	Sangat bagus
431	PEREMPUAN	22	SMA SEDERAJAT	KTP EL	Pertahankan semua pelayanan yang bagus ini
432	PEREMPUAN	20	TIDAK SEKOLAH	KTP EL	Terimakasih
433	PEREMPUAN	19	SMA SEDERAJAT	KTP EL	Sangat bagus
434	PEREMPUAN	18	SMA SEDERAJAT	KTP EL	Sangat baik
435	LAKI-LAKI	22	SMA SEDERAJAT	KTP EL	Sangat memuaskan dan pelayanannya baik dan sopan
436	PEREMPUAN	17	SMA SEDERAJAT	KTP EL	Baik
437	LAKI-LAKI	27	SD SEDERAJAT	KARTU KELUARGA	Sangat bagus dan baik
438	PEREMPUAN	17	SMA SEDERAJAT	KTP EL	Mau ya dalam pelayanan ada penjelasan setiap membuat ktp atau yg lain ada pengarahan dari petugas
439	LAKI-LAKI	30	TIDAK SEKOLAH	KTP EL	Gimana caranya melihat nik KTP onlien soal nya KTP saya dah lama hilang sampai sekarang belum diurus apakah bisa di lihat atas nama Surya Hamonangan Marbun
440	PEREMPUAN	28	SMA SEDERAJAT	KTP EL, KARTU KELUARGA	Alhamdulillah cepat
441	LAKI-LAKI	26	S - 1	KARTU KELUARGA	Semoga berkah untuk semua petugas
442	LAKI-LAKI	17	SMA SEDERAJAT	KTP EL	Bagus
443	PEREMPUAN	34	S - 1	BIODATA	Bagus dan tanggap
444	PEREMPUAN	29	S - 1	KARTU KELUARGA, KUTIPAN AKTA KELAHIRAN	Pelayanan sudah baik, semoga kedepannya lebih baik lagi.
445	PEREMPUAN	18	SMA SEDERAJAT	KTP EL	bagus dan sesuai
446	LAKI-LAKI	26	TIDAK SEKOLAH	KUTIPAN AKTA KELAHIRAN	Jempol
447	PEREMPUAN	42	SMA SEDERAJAT	KARTU KELUARGA, KUTIPAN AKTA KEMATIAN	Baik
448	LAKI-LAKI	25	SMA SEDERAJAT	KARTU KELUARGA, SURAT KETERANGAN PINDAH WNI (SKPWNI)	Sangat baik dan cepat
449	LAKI-LAKI	21	SMA SEDERAJAT	KARTU KELUARGA, SURAT KETERANGAN PINDAH WNI (SKPWNI)	Bagus
450	PEREMPUAN	19	SMA SEDERAJAT	KTP EL, IDENTITAS KEPENDUDUKAN DIGITAL (IKD), BIODATA	sangat memuaskan
451	PEREMPUAN	20	SMA SEDERAJAT	IDENTITAS KEPENDUDUKAN DIGITAL (IKD)	Pelayanan santan bagus
452	LAKI-LAKI	30	S - 1	KARTU KELUARGA, KUTIPAN AKTA KELAHIRAN	Cukup puas dengan pelayanan sistem yg baru
453	PEREMPUAN	35	SMA SEDERAJAT	KARTU KELUARGA, KUTIPAN AKTA KELAHIRAN	👍
454	LAKI-LAKI	40	S - 1	KARTU KELUARGA, KUTIPAN AKTA KELAHIRAN	Tingkatkan lagi Pelayanan Masyarakat
455	LAKI-LAKI	33	SMA SEDERAJAT	KTP EL	Baik

456	LAKI-LAKI	43	SLTP SEDERAJAT	IDENTITAS KEPENDUDUKAN DIGITAL (IKD), BIODATA	puas dengan layanan nya.
457	LAKI-LAKI	17	SLTP SEDERAJAT	IDENTITAS KEPENDUDUKAN DIGITAL (IKD)	Baik
458	LAKI-LAKI	29	S - 1	KTP EL	Lumayan baik dalam pelayanan di Disdukcapil Rohil.
459	PEREMPUAN	43	SMA SEDERAJAT	SURAT KETERANGAN PINDAH WNI (SKPWNI)	Bagaimana cara pengurusan surat pindah online
460	LAKI-LAKI	19	SLTP SEDERAJAT	PEREKAMAN, KTP EL, IDENTITAS KEPENDUDUKAN DIGITAL (IKD)	Pembuatan cepatt pelayanan juga memuaskan
461	LAKI-LAKI	34	SMA SEDERAJAT	KARTU KELUARGA	baik
462	PEREMPUAN	24	TIDAK SEKOLAH	IDENTITAS KEPENDUDUKAN DIGITAL (IKD)	Baik
463	LAKI-LAKI	27	SMA SEDERAJAT	KTP EL	Pelayanan di disduk capil bisa dibling cukup bagus
464	PEREMPUAN	39	SMA SEDERAJAT	KARTU KELUARGA	baik
465	PEREMPUAN	31	SMA SEDERAJAT	KARTU KELUARGA, KUTIPAN AKTA KELAHIRAN	Baik
466	LAKI-LAKI	17	SMA SEDERAJAT	PEREKAMAN, KTP EL, IDENTITAS KEPENDUDUKAN DIGITAL (IKD)	Sangat baik
467	PEREMPUAN	23	SMA SEDERAJAT	KARTU KELUARGA	Baik
468	LAKI-LAKI	18	SMA SEDERAJAT	SURAT KETERANGAN PINDAH WNI (SKPWNI)	Trima kasih atas bantuannya🙏
469	LAKI-LAKI	22	SMA SEDERAJAT	BIODATA	Baik
470	LAKI-LAKI	22	DI/DII/DIII	KARTU KELUARGA	Sangat puas,
471	PEREMPUAN	21	SMA SEDERAJAT	BIODATA	sangat baik
472	PEREMPUAN	20	SMA SEDERAJAT	KARTU KELUARGA	Sangat baik
473	LAKI-LAKI	28	SMA SEDERAJAT	KARTU KELUARGA	Sagat puas
474	LAKI-LAKI	17	SMA SEDERAJAT	KARTU KELUARGA	KTP nya proses nya cukup lama
475	LAKI-LAKI	32	SMA SEDERAJAT	KARTU KELUARGA, KUTIPAN AKTA KELAHIRAN	Saya sangat puas dengan pelayanan yang diberikan oleh Disdukcapil Rokan hilir, semoga pelayanan seperti ini terus berlanjut untuk kedepannya
476	PEREMPUAN	23	SD SEDERAJAT	KARTU KELUARGA, KUTIPAN AKTA KELAHIRAN	Baik
477	LAKI-LAKI	21	SD SEDERAJAT	KTP EL	Sangat baik dan cepat di selesaikan.
478	LAKI-LAKI	25	SD SEDERAJAT	SURAT KETERANGAN PINDAH WNI (SKPWNI)	lebih baik
479	PEREMPUAN	32	SMA SEDERAJAT	KARTU KELUARGA, KUTIPAN AKTA KELAHIRAN	Sangat memuaskan
480	LAKI-LAKI	40	SMA SEDERAJAT	KARTU KELUARGA	Sangat baik dan kooperarif
481	LAKI-LAKI	52	SMA SEDERAJAT	KARTU KELUARGA	Mohon tetap dipertahankan layanannya ke depannya 👍👍👍👍
482	LAKI-LAKI	42	S - 1	KARTU KELUARGA, KUTIPAN AKTA KELAHIRAN	Tolong tingkatkan lagi
483	PEREMPUAN	27	SMA SEDERAJAT	IDENTITAS KEPENDUDUKAN DIGITAL (IKD), BIODATA	Baik

484	PEREMPUAN	21	SMA SEDERAJAT	KARTU KELUARGA, KUTIPAN AKTA KELAHIRAN	Pelayanan cepat dan baik
485	PEREMPUAN	53	SD SEDERAJAT	KTP EL	Baik dan puas sangat cepat siap
486	LAKI-LAKI	37	S - 1	KARTU KELUARGA	Sarana prasarana dan petugas pelayanan sangat baik, semoga bisa terus mengabdikan untuk masyarakat
487	LAKI-LAKI	51	TIDAK SEKOLAH	SURAT KETERANGAN PINDAH WNI (SKPWNI)	Cepat dan mudah
488	LAKI-LAKI	23	SMA SEDERAJAT	KTP EL	Terimakasih
489	PEREMPUAN	34	SMA SEDERAJAT	IDENTITAS KEPENDUDUKAN DIGITAL (IKD), BIODATA	Sangat baik
490	LAKI-LAKI	34	SMA SEDERAJAT	KARTU KELUARGA, KUTIPAN AKTA KELAHIRAN	Semoga lebih baik
491	PEREMPUAN	25	SMA SEDERAJAT	KTP EL	Pelayanannya bagus dan ramah
492	PEREMPUAN	35	SMA SEDERAJAT	KARTU KELUARGA, KUTIPAN AKTA KELAHIRAN	Sangat puas
493	PEREMPUAN	18	SMA SEDERAJAT	KTP EL	Karyawan disini sangat ramah dan baik
494	PEREMPUAN	23	SD SEDERAJAT	IDENTITAS KEPENDUDUKAN DIGITAL (IKD), BIODATA	sangat baik
495	LAKI-LAKI	17	SMA SEDERAJAT	KTP EL, IDENTITAS KEPENDUDUKAN DIGITAL (IKD)	Sangat bagus dan memuaskan
496	LAKI-LAKI	18	SMA SEDERAJAT	KTP EL, IDENTITAS KEPENDUDUKAN DIGITAL (IKD)	Sangat bagus dan memuaskan
497	LAKI-LAKI	17	SMA SEDERAJAT	PEREKAMAN, KTP EL, IDENTITAS KEPENDUDUKAN DIGITAL (IKD)	baik dan sopan
498	LAKI-LAKI	17	SMA SEDERAJAT	PEREKAMAN, KTP EL, IDENTITAS KEPENDUDUKAN DIGITAL (IKD)	Baik
499	PEREMPUAN	17	SMA SEDERAJAT	IDENTITAS KEPENDUDUKAN DIGITAL (IKD)	Bagus
500	PEREMPUAN	18	SMA SEDERAJAT	KTP EL, IDENTITAS KEPENDUDUKAN DIGITAL (IKD)	Bagus
501	LAKI-LAKI	17	SMA SEDERAJAT	KTP EL	Terima kasih
502	PEREMPUAN	24	S - 2	PEREKAMAN, KTP EL, IDENTITAS KEPENDUDUKAN DIGITAL (IKD)	Baik
503	LAKI-LAKI	17	SLTP SEDERAJAT	KTP EL	Alhamdulillah Baik dan lancar semuanya
504	LAKI-LAKI	17	SLTP SEDERAJAT	KTP EL	Kerja bagus
505	LAKI-LAKI	17	SLTP SEDERAJAT	KTP EL	Waww gg geming
506	PEREMPUAN	17	SMA SEDERAJAT	KTP EL	Semoga Disdukcapil kedepannya lebih maju dan makin ramai lagi
507	LAKI-LAKI	32	SMA SEDERAJAT	KARTU KELUARGA	Semoga sukses selalu..
508	LAKI-LAKI	30	S - 1	KARTU KELUARGA	Mantap sekali disdukcapil rohil
509	LAKI-LAKI	24	SMA SEDERAJAT	KARTU KELUARGA	memuaskan
510	LAKI-LAKI	45	S - 1	BIODATA	Sangat memuaskan
511	LAKI-LAKI	33	S - 1	KARTU KELUARGA	Sangat dilayani dengan ketentuan aturan dan peraturan yang ada.
512	PEREMPUAN	28	SD SEDERAJAT	KARTU KELUARGA	Sangat baik ramah dan sopan

513	PEREMPUAN	25	SMA SEDERAJAT	IDENTITAS KEPENDUDUKAN DIGITAL (IKD), BIODATA	Puas
514	LAKI-LAKI	40	SD SEDERAJAT	KTP EL	Baik
515	LAKI-LAKI	63	SD SEDERAJAT	KARTU KELUARGA	Cukup memuaskan dlm pelayan
516	PEREMPUAN	33	S - 1	BIODATA	Sangat membantu masyarakat
517	LAKI-LAKI	34	S - 1	KARTU KELUARGA, KUTIPAN AKTA KELAHIRAN	Semoga bermanfaat dan Berkah Bagi Masyarakatnya Rokan Hilir Ngurus di Dukcapil Gratis
518	LAKI-LAKI	22	SMA SEDERAJAT	SURAT KETERANGAN PINDAH WNI (SKPWNI)	Baik Dan sangat kompten
519	LAKI-LAKI	21	SMA SEDERAJAT	KARTU KELUARGA	SANGAT BAGUS
520	PEREMPUAN	18	SD SEDERAJAT	KTP EL	Baik
521	PEREMPUAN	20	DI/DII/DIII	KTP EL	Semoga lebih amanah kedepannya dan lebih baik lagi
522	LAKI-LAKI	46	SD SEDERAJAT	KARTU KELUARGA	Semoga pelayanan semakin baik kedepan.
523	LAKI-LAKI	33	DI/DII/DIII	KTP EL	Mantap terima kasih banyak
524	LAKI-LAKI	17	SMA SEDERAJAT	PEREKAMAN, KTP EL	Pelayanan nya bagus baik
525	LAKI-LAKI	16	SMA SEDERAJAT	KTP EL, IDENTITAS KEPENDUDUKAN DIGITAL (IKD)	Sayang memuaskan
526	PEREMPUAN	24	SMA SEDERAJAT	KARTU KELUARGA, KUTIPAN AKTA KELAHIRAN	Puas
527	LAKI-LAKI	19	SMA SEDERAJAT	KTP EL	Berkerja dengan baik
528	PEREMPUAN	17	SMA SEDERAJAT	KTP EL	Proses pembuatan nya lebih di cepat kan
529	PEREMPUAN	17	SMA SEDERAJAT	KTP EL	Proses pembuatan nya cepat dan pelayanan nya ramah
530	PEREMPUAN	23	SMA SEDERAJAT	KARTU KELUARGA, KUTIPAN AKTA KELAHIRAN	Semoga lebih baik lagi kedepannya
531	PEREMPUAN	24	SMA SEDERAJAT	KARTU KELUARGA, BIODATA	Sangat baik
532	LAKI-LAKI	18	SMA SEDERAJAT	KTP EL	Terus lah bersemangat dan raih cita2 mu
533	LAKI-LAKI	17	SMA SEDERAJAT	KARTU KELUARGA	Baik
534	LAKI-LAKI	17	TIDAK SEKOLAH	KONSULTASI DAN PENGADUAN	Keren
535	LAKI-LAKI	22	SMA SEDERAJAT	KTP EL	Lumayan bagus
536	LAKI-LAKI	18	SMA SEDERAJAT	PEREKAMAN	Sangat baik
537	PEREMPUAN	26	S - 1	KARTU KELUARGA	Pelayanan yg bagus pertahankan
538	LAKI-LAKI	33	SLTP SEDERAJAT	KARTU KELUARGA, KUTIPAN AKTA KELAHIRAN	Saya sangat puas sekali
539	PEREMPUAN	20	SMA SEDERAJAT	KTP EL	sangat baik melayani
540	LAKI-LAKI	27	SMA SEDERAJAT	KARTU KELUARGA	Sangat baik dan ramah,sopan
541	PEREMPUAN	27	SMA SEDERAJAT	BIODATA	Baguss
542	LAKI-LAKI	17	SMA SEDERAJAT	KTP EL	Cepat dan sangat memuaskan
543	LAKI-LAKI	17	SMA SEDERAJAT	KTP EL	Baik dan bagus
544	LAKI-LAKI	19	SMA SEDERAJAT	KTP EL	Sangat puas
545	LAKI-LAKI	17	SMA SEDERAJAT	KTP EL	Sangat baik dalam pelayanan
546	LAKI-LAKI	19	SMA SEDERAJAT	KTP EL	Sangat baik
547	LAKI-LAKI	24	SMA SEDERAJAT	IDENTITAS KEPENDUDUKAN DIGITAL (IKD)	Baik

548	LAKI-LAKI	42	DI/DII/DIII	IDENTITAS KEPENDUDUKAN DIGITAL (IKD), KARTU KELUARGA PEREKAMAN	Sangat Mudah dan Baik
549	PEREMPUAN	18	SMA SEDERAJAT	KTP EL	Sangat baik
550	PEREMPUAN	47	TIDAK SEKOLAH	KTP EL	Puas dan maksimal
551	PEREMPUAN	31	SD SEDERAJAT	KARTU KELUARGA, KUTIPAN AKTA KELAHIRAN	Semua pelayanan baik dan sopan ramah
552	PEREMPUAN	16	SLTP SEDERAJAT	KARTU KELUARGA	Baik
553	PEREMPUAN	20	SMA SEDERAJAT	KTP EL	Terimakasih layan terbaik
554	PEREMPUAN	19	SLTP SEDERAJAT	KTP EL	Bagus
555	PEREMPUAN	23	SD SEDERAJAT	KTP EL	Sesuai harapan
556	PEREMPUAN	18	SMA SEDERAJAT	KTP EL	Baik
557	PEREMPUAN	18	SD SEDERAJAT	KTP EL	Baik
558	LAKI-LAKI	19	SD SEDERAJAT	KTP EL	Terimakasih dengan pelayanannya
559	PEREMPUAN	25	SMA SEDERAJAT	KTP EL	Cukup baik
560	PEREMPUAN	33	S - 1	KTP EL	Sangat baik
561	PEREMPUAN	17	SMA SEDERAJAT	KTP EL	Sangat bagus
562	LAKI-LAKI	17	SMA SEDERAJAT	KTP EL	Saya merasa puas
563	LAKI-LAKI	17	SMA SEDERAJAT	KTP EL	Bagus breee
564	LAKI-LAKI	17	SMA SEDERAJAT	KTP EL	Bagus dan cepat,sangat baik
565	LAKI-LAKI	17	SMA SEDERAJAT	KTP EL	Bagus
566	LAKI-LAKI	18	SMA SEDERAJAT	PEREKAMAN	sombong lebih baik
567	LAKI-LAKI	21	SMA SEDERAJAT	KTP EL	Baik
568	PEREMPUAN	19	SMA SEDERAJAT	KTP EL	Sangat baik
569	LAKI-LAKI	18	SD SEDERAJAT	KTP EL	Baik dan memuaskan
570	PEREMPUAN	18	SMA SEDERAJAT	KTP EL	Terimakasih
571	PEREMPUAN	19	SMA SEDERAJAT	KTP EL	Bagus dan cepat pengambilannya,bagus lh
572	LAKI-LAKI	26	SMA SEDERAJAT	KTP EL	Lumayan puas
573	PEREMPUAN	35	SMA SEDERAJAT	KUTIPAN AKTA KEMATIAN	Saya sangat puas dengan pelayanan DISDUKCAPIL Rokan hilir
574	PEREMPUAN	41	SD SEDERAJAT	KARTU KELUARGA, KUTIPAN AKTA KELAHIRAN	Baik dan bagus
575	PEREMPUAN	19	SMA SEDERAJAT	KTP EL	sangat puas
576	LAKI-LAKI	28	SMA SEDERAJAT	KARTU KELUARGA, KUTIPAN AKTA KEMATIAN	Sangat puas
577	PEREMPUAN	17	SMA SEDERAJAT	KTP EL	baik
578	PEREMPUAN	18	SMA SEDERAJAT	KTP EL	Alhamdulillah baik
579	PEREMPUAN	19	SMA SEDERAJAT	KTP EL	Waktu pengambilannya tolong di kondusifkan,selebihnya sangat baik
580	PEREMPUAN	18	SMA SEDERAJAT	KTP EL, LEGALISIR DOKUMEN	Layanannya sangat ramah dan cepat
581	LAKI-LAKI	18	SMA SEDERAJAT	KTP EL	Baik
582	PEREMPUAN	20	SMA SEDERAJAT	KTP EL	Sangat puas dengan layanannya
583	PEREMPUAN	19	SMA SEDERAJAT	KTP EL	Sangat puas

584	LAKI-LAKI	35	SMA SEDERAJAT	KARTU KELUARGA	Pelayanan sangat baik
585	LAKI-LAKI	45	SMA SEDERAJAT	KARTU KELUARGA, KUTIPAN AKTA KELAHIRAN	Tingkatkan kearah yang lebih baik lagi
586	LAKI-LAKI	25	SMA SEDERAJAT	KTP EL	Sangat baik
587	PEREMPUAN	17	SMA SEDERAJAT	KTP EL	Baik
588	PEREMPUAN	19	SMA SEDERAJAT	KTP EL	Sangat puas
589	LAKI-LAKI	38	SMA SEDERAJAT	KARTU KELUARGA, KUTIPAN AKTA KELAHIRAN	Memang Sesuai Di inginkan
590	LAKI-LAKI	28	S - 1	KTP EL	Tolong diperbaiki pelayanannya, saya tidak menemukan SK yang menjelaskan bahwa superioritas kan calon pembuatan KTP baru.
591	LAKI-LAKI	19	SMA SEDERAJAT	BIODATA	Pelayanan sangat baik
592	LAKI-LAKI	39	SMA SEDERAJAT	KARTU KELUARGA, KUTIPAN AKTA KELAHIRAN	Baik
593	LAKI-LAKI	17	SMA SEDERAJAT	PEREKAMAN	Sangat baik
594	PEREMPUAN	17	SMA SEDERAJAT	KTP EL	Sangat baik dalam menyambut kedatangan kami tetap semangat
595	LAKI-LAKI	21	SMA SEDERAJAT	KARTU KELUARGA, SURAT KETERANGAN PINDAH WNI (SKPWNI)	Puas
596	LAKI-LAKI	17	SMA SEDERAJAT	KTP EL	Puas
597	LAKI-LAKI	23	SMA SEDERAJAT	KTP EL	Baik
598	PEREMPUAN	26	SMA SEDERAJAT	BIODATA	Tingkat kn lgi
599	LAKI-LAKI	54	SD SEDERAJAT	KTP EL	Baik
600	LAKI-LAKI	29	SMA SEDERAJAT	KARTU IDENTITAS ANAK (KIA)	Baik
601	LAKI-LAKI	17	SMA SEDERAJAT	KTP EL	sangat puas
602	LAKI-LAKI	49	SMA SEDERAJAT	BIODATA	Baik
603	LAKI-LAKI	22	S - 1	BIODATA	Saya kira sudah cukup baik dan pelayanan cepat
604	LAKI-LAKI	25	S - 1	KUTIPAN AKTA KELAHIRAN	Semoga lebih baik
605	LAKI-LAKI	33	TIDAK SEKOLAH	KARTU KELUARGA	memuaskan
606	LAKI-LAKI	29	S - 1	KARTU KELUARGA	Baik
607	LAKI-LAKI	26	SMA SEDERAJAT	KARTU KELUARGA	Sangat baik
608	LAKI-LAKI	32	SD SEDERAJAT	KARTU KELUARGA, BIODATA	Baik
609	LAKI-LAKI	18	SMA SEDERAJAT	KTP EL	Alhamdulillah baik
610	LAKI-LAKI	19	SMA SEDERAJAT	PEREKAMAN	Sangat baik
611	LAKI-LAKI	17	SMA SEDERAJAT	KTP EL	Pelayanan bagian perekaman kurang baik
612	LAKI-LAKI	17	SMA SEDERAJAT	KTP EL	Pelayanannya baik,dan ramah ,proses nya cepat
613	LAKI-LAKI	17	SMA SEDERAJAT	KTP EL	Pelayanannya yang baik, dan namun tolong di percepat
614	LAKI-LAKI	17	SMA SEDERAJAT	KTP EL	Pelayanannya baik,namun tolong dipercepat dalam pencetakan KTP nya
615	LAKI-LAKI	18	SMA SEDERAJAT	KTP EL	Sagan baik
616	LAKI-LAKI	17	SMA SEDERAJAT	KARTU KELUARGA	Sangat cocok dah kompeten

617	LAKI-LAKI	18	SMA SEDERAJAT	KTP EL	Terima kasih
618	PEREMPUAN	18	SMA SEDERAJAT	KTP EL	Baik
619	PEREMPUAN	37	SMA SEDERAJAT	KTP EL	Sangat baik
620	LAKI-LAKI	21	SMA SEDERAJAT	KTP EL	Sangat baik
621	LAKI-LAKI	39	SD SEDERAJAT	KTP EL	Baik
622	PEREMPUAN	18	SMA SEDERAJAT	KTP EL	Baik
623	LAKI-LAKI	18	SMA SEDERAJAT	KTP EL	Sanagat kompeten
624	PEREMPUAN	17	SMA SEDERAJAT	KTP EL	Baik
625	LAKI-LAKI	18	SMA SEDERAJAT	KTP EL	Baik
626	PEREMPUAN	17	SMA SEDERAJAT	KTP EL	Puas
627	PEREMPUAN	18	SMA SEDERAJAT	KTP EL	Bqik
628	PEREMPUAN	34	S - 1	KARTU KELUARGA, KUTIPAN AKTA KELAHIRAN	Baik
629	PEREMPUAN	28	SMA SEDERAJAT	KARTU KELUARGA	Pelayanannya sangat bagus
630	LAKI-LAKI	32	SMA SEDERAJAT	KARTU KELUARGA, KUTIPAN AKTA KELAHIRAN	Sangat bagus
631	PEREMPUAN	29	S - 1	KARTU KELUARGA, KUTIPAN AKTA KELAHIRAN	Sangat baik
632	LAKI-LAKI	17	SMA SEDERAJAT	KARTU KELUARGA	Sangat bagus
633	LAKI-LAKI	36	SLTP SEDERAJAT	SURAT KETERANGAN PINDAH WNI (SKPWNI)	Baik
634	LAKI-LAKI	26	S - 1	KTP EL	Sangat bagus pelayanan nya
635	LAKI-LAKI	59	SMA SEDERAJAT	KARTU KELUARGA, KUTIPAN AKTA KELAHIRAN	Lumayan puas
636	PEREMPUAN	17	SMA SEDERAJAT	KTP EL	Puas
637	PEREMPUAN	34	DI/DII/DIII	KARTU KELUARGA, KUTIPAN AKTA KELAHIRAN	Saya sangat puas sekali
638	PEREMPUAN	17	SMA SEDERAJAT	KTP EL	Tanggapan pelayan sangat memuaskan
639	PEREMPUAN	17	SMA SEDERAJAT	KTP EL	Sangat baik
640	LAKI-LAKI	17	SMA SEDERAJAT	KTP EL	Baik
641	PEREMPUAN	42	S - 1	KTP EL	Maaf sebelumnya semoga pelayanan bisa dipermudahkan lagi
642	LAKI-LAKI	21	TIDAK SEKOLAH	KTP EL	Terima kasih banyak saya sangat puas
643	PEREMPUAN	18	SMA SEDERAJAT	KTP EL	Baik
644	LAKI-LAKI	17	SMA SEDERAJAT	KTP EL	Pelayanan yang sangat baik
645	LAKI-LAKI	17	SMA SEDERAJAT	KTP EL	Sangat puas
646	LAKI-LAKI	17	SMA SEDERAJAT	KTP EL	Penanganannya sangat puas dan pelayanannya
647	LAKI-LAKI	21	SMA SEDERAJAT	KTP EL	Puas
648	LAKI-LAKI	30	DI/DII/DIII	KARTU KELUARGA	Senang memudahkan
649	LAKI-LAKI	18	SMA SEDERAJAT	KTP EL	Sangat puas
650	LAKI-LAKI	17	SMA SEDERAJAT	KTP EL	Bagus

651	LAKI-LAKI	20	SMA SEDERAJAT	BIODATA	Baik
652	PEREMPUAN	19	SMA SEDERAJAT	KTP EL	Sangat baik untuk kedepannya
653	PEREMPUAN	19	SMA SEDERAJAT	KTP EL	Sangat baik untuk kedepannya
654	LAKI-LAKI	30	SMA SEDERAJAT	KARTU KELUARGA	Pertahankan kinerja
655	LAKI-LAKI	30	SMA SEDERAJAT	KARTU KELUARGA	Baik
656	PEREMPUAN	47	SD SEDERAJAT	KARTU KELUARGA	Puas
657	PEREMPUAN	21	SMA SEDERAJAT	KARTU KELUARGA	Urusan cepat selesai dan mudah
658	LAKI-LAKI	34	SMA SEDERAJAT	KUTIPAN AKTA KELAHIRAN	sangat baik
659	PEREMPUAN	58	S - 1	KTP EL, KARTU KELUARGA, KUTIPAN AKTA KELAHIRAN	Utk kedepannya ditingkatkan kembali layanan kepada masyarakat agar semakin baik lagi kedepannya
660	LAKI-LAKI	24	S - 1	SURAT KETERANGAN PINDAH WNI (SKPWNI)	Tanggapan saya semua pelayanan sangat baik.
661	LAKI-LAKI	26	SMA SEDERAJAT	KTP EL	Sudah baik
662	PEREMPUAN	17	SMA SEDERAJAT	KTP EL	Baik
663	PEREMPUAN	17	SMA SEDERAJAT	KTP EL	Sangat baik
664	PEREMPUAN	17	SMA SEDERAJAT	KTP EL	Baik
665	PEREMPUAN	17	SMA SEDERAJAT	KTP EL	Baik
666	LAKI-LAKI	17	SMA SEDERAJAT	KTP EL	Sangat puas
667	LAKI-LAKI	33	SLTP SEDERAJAT	KARTU KELUARGA, SURAT KETERANGAN PINDAH WNI (SKPWNI)	Puas
668	LAKI-LAKI	17	SMA SEDERAJAT	KTP EL	Baik
669	PEREMPUAN	24	S - 1	KTP EL	Baik
670	PEREMPUAN	17	SMA SEDERAJAT	KUTIPAN AKTA KELAHIRAN	Puas
671	PEREMPUAN	23	SMA SEDERAJAT	KARTU KELUARGA	Sangat baik
672	LAKI-LAKI	17	SMA SEDERAJAT	KTP EL	Sangat ramah
673	LAKI-LAKI	28	S - 1	KARTU KELUARGA, KUTIPAN AKTA KELAHIRAN	Disduk Capil rokan hilir oke
674	LAKI-LAKI	22	SMA SEDERAJAT	KARTU KELUARGA	Bagus luar biasa
675	LAKI-LAKI	35	S - 2	KARTU KELUARGA, KUTIPAN AKTA KELAHIRAN	Penamabahan personil di loket setiap waktu
676	PEREMPUAN	18	SMA SEDERAJAT	KUTIPAN AKTA KELAHIRAN	Baik
677	LAKI-LAKI	27	SMA SEDERAJAT	SURAT KETERANGAN PINDAH WNI (SKPWNI)	Bagus
678	LAKI-LAKI	52	S - 2	IDENTITAS KEPENDUDUKAN DIGITAL (IKD), KARTU KELUARGA	Layanan yang diberikan sangat memuaskan, pertahankan
679	LAKI-LAKI	41	SMA SEDERAJAT	KTP EL	Sangat puas
680	LAKI-LAKI	50	SMA SEDERAJAT	KARTU KELUARGA	Puas sekali
681	PEREMPUAN	17	SD SEDERAJAT	KTP EL	Baik
682	LAKI-LAKI	40	S - 1	KARTU KELUARGA, KUTIPAN AKTA KELAHIRAN	Puas
683	PEREMPUAN	30	SMA SEDERAJAT	KUTIPAN AKTA KELAHIRAN	Puas
684	LAKI-LAKI	21	SMA SEDERAJAT	KTP EL	Terimakasih

685	LAKI-LAKI	31	SMA SEDERAJAT	BIODATA	Baik dan cepat
686	PEREMPUAN	49	S - 1	KTP EL	Semoga kedepannya di menjadi lebih baik lagi
687	LAKI-LAKI	17	SMA SEDERAJAT	KTP EL	Pelayannya sangat baik dan ramah kepada pengunjung
688	LAKI-LAKI	20	SMA SEDERAJAT	KTP EL	Sangat baik
689	LAKI-LAKI	27	SMA SEDERAJAT	KARTU KELUARGA	Pelayanan baik
690	PEREMPUAN	17	SMA SEDERAJAT	KTP EL	Bagus,Sangat Baik,Pelanyan Juga Sangat Ramah
691	PEREMPUAN	22	SMA SEDERAJAT	KTP EL	Alhamdulillah siap cepat
692	PEREMPUAN	17	SLTP SEDERAJAT	KTP EL	Sangat lah bagus
693	PEREMPUAN	17	SMA SEDERAJAT	KTP EL	Lancar
694	PEREMPUAN	20	SD SEDERAJAT	KTP EL	Alhamdulillah cepat siap
695	LAKI-LAKI	17	SMA SEDERAJAT	KTP EL	Pelayanan sangat cepat serta perilaku petugas ramah dan sopan. Masukan: sudah sangat bagus, jadi tidak ada masukan lagi 👍
696	LAKI-LAKI	18	SMA SEDERAJAT	KTP EL	Sangat bagus dan proses yang sangat cepat
697	LAKI-LAKI	32	SMA SEDERAJAT	IDENTITAS KEPENDUDUKAN DIGITAL (IKD), KARTU KELUARGA, BIODATA	sangat membantu
698	PEREMPUAN	18	SMA SEDERAJAT	KTP EL	Sangat Baik
699	PEREMPUAN	28	SD SEDERAJAT	KARTU KELUARGA	Baik
700	LAKI-LAKI	20	SMA SEDERAJAT	KTP EL	Lancar
701	LAKI-LAKI	34	SMA SEDERAJAT	KTP EL	Baik
702	LAKI-LAKI	21	SD SEDERAJAT	KTP EL	Baik
703	LAKI-LAKI	20	SMA SEDERAJAT	KTP EL	Baik
704	LAKI-LAKI	52	SLTP SEDERAJAT	KTP EL	Bagus
705	LAKI-LAKI	17	SLTP SEDERAJAT	KTP EL	Baik
706	LAKI-LAKI	17	SMA SEDERAJAT	KTP EL	Baik
707	LAKI-LAKI	17	SMA SEDERAJAT	KTP EL	Baik
708	LAKI-LAKI	18	SMA SEDERAJAT	KTP EL	Baik
709	LAKI-LAKI	17	SLTP SEDERAJAT	KTP EL	Bagus
710	PEREMPUAN	17	SMA SEDERAJAT	KTP EL	Baik
711	LAKI-LAKI	17	SLTP SEDERAJAT	KTP EL	Baik
712	LAKI-LAKI	17	SMA SEDERAJAT	KTP EL	Bagus
713	LAKI-LAKI	17	SMA SEDERAJAT	KTP EL	pelayanan nya ramah dan cepat
714	PEREMPUAN	17	SMA SEDERAJAT	KTP EL	Baik
715	PEREMPUAN	48	S - 2	KUTIPAN AKTA KELAHIRAN	Pelayanan baik.dan Incar
716	LAKI-LAKI	17	SMA SEDERAJAT	KTP EL	Baik dan puas
717	LAKI-LAKI	22	SLTP SEDERAJAT	KTP EL	Baik
718	PEREMPUAN	29	SMA SEDERAJAT	KTP EL	Baik
719	LAKI-LAKI	17	SMA SEDERAJAT	KTP EL	Baik

720	LAKI-LAKI	46	S - 1	KTP EL	Baik
721	LAKI-LAKI	18	SMA SEDERAJAT	KTP EL	Sangat baik
722	PEREMPUAN	28	S - 1	KTP EL	Baik
723	PEREMPUAN	17	SMA SEDERAJAT	KTP EL	Baik
724	PEREMPUAN	17	SMA SEDERAJAT	KTP EL	Baik
725	LAKI-LAKI	17	SMA SEDERAJAT	KTP EL	Baik
726	LAKI-LAKI	19	SLTP SEDERAJAT	KTP EL	Baik
727	PEREMPUAN	22	SMA SEDERAJAT	KARTU KELUARGA	Baik
728	PEREMPUAN	30	S - 1	KARTU KELUARGA	Baik,ramah,cepat,sopan
729	PEREMPUAN	17	SMA SEDERAJAT	KTP EL	Baik
730	PEREMPUAN	17	SMA SEDERAJAT	KTP EL	Baik
731	LAKI-LAKI	17	SLTP SEDERAJAT	KTP EL	Baik
732	LAKI-LAKI	19	SMA SEDERAJAT	KTP EL	Sangat puas
733	PEREMPUAN	37	SMA SEDERAJAT	KTP EL	Baik ramah
734	PEREMPUAN	34	SLTP SEDERAJAT	KTP EL	baik
735	PEREMPUAN	19	SMA SEDERAJAT	KTP EL	Baik
736	PEREMPUAN	18	SD SEDERAJAT	KTP EL	Ramah
737	PEREMPUAN	18	SMA SEDERAJAT	KTP EL	Baik
738	LAKI-LAKI	17	SMA SEDERAJAT	KTP EL	ramah
739	PEREMPUAN	17	SMA SEDERAJAT	KTP EL	Baik
740	PEREMPUAN	20	SMA SEDERAJAT	KTP EL	Baik
741	LAKI-LAKI	17	SMA SEDERAJAT	KTP EL	Baik dan puas
742	LAKI-LAKI	18	SMA SEDERAJAT	KTP EL	Terbaik
743	LAKI-LAKI	18	SMA SEDERAJAT	KTP EL	Baik
744	PEREMPUAN	41	SMA SEDERAJAT	KTP EL	Untuk pelayanan publik dan untuk pelayanan masyarakat sangat baik dan memuaskan .
745	LAKI-LAKI	17	SMA SEDERAJAT	KTP EL	Bagus dan memuaskan
746	PEREMPUAN	18	SMA SEDERAJAT	KTP EL	Baik
747	LAKI-LAKI	25	S - 1	KARTU KELUARGA	Mohon seluruh nya bisa diakses melalui sistem digital seperti Android tanpa harus datang ke dinas kependudukan
748	PEREMPUAN	53	S - 1	KTP EL	Puas dan baik
749	PEREMPUAN	33	SLTP SEDERAJAT	KTP EL	Puas dn memuaskan
750	LAKI-LAKI	28	SMA SEDERAJAT	KARTU KELUARGA, KUTIPAN AKTA KELAHIRAN	Lancar Sangat baik
751	LAKI-LAKI	55	S - 1	KTP EL	Baik
752	PEREMPUAN	22	SMA SEDERAJAT	KTP EL	Bagus
753	PEREMPUAN	17	SMA SEDERAJAT	KTP EL	Baik
754	LAKI-LAKI	18	SLTP SEDERAJAT	KTP EL	Lancar dan cepat
755	PEREMPUAN	20	SMA SEDERAJAT	KTP EL	Baik
756	PEREMPUAN	17	SLTP SEDERAJAT	KTP EL	Pelayanan cukup memuaskan

757	PEREMPUAN	17	SMA SEDERAJAT	KTP EL	Sangat bagus
758	LAKI-LAKI	22	SD SEDERAJAT	KTP EL	Baik
759	LAKI-LAKI	19	SMA SEDERAJAT	KTP EL	Baik
760	LAKI-LAKI	18	SMA SEDERAJAT	KTP EL	Baik dan memuaskan
761	PEREMPUAN	17	SMA SEDERAJAT	KTP EL	Baik
762	LAKI-LAKI	17	SMA SEDERAJAT	KTP EL	Baik sekali dan sangat ramah
763	PEREMPUAN	21	SMA SEDERAJAT	KTP EL	Baik dan memuaskan
764	LAKI-LAKI	17	SMA SEDERAJAT	KTP EL	Ramah dan sangat baik
765	LAKI-LAKI	20	SMA SEDERAJAT	KTP EL	Baik
766	LAKI-LAKI	17	SMA SEDERAJAT	KTP EL	Sangat baik
767	LAKI-LAKI	18	SMA SEDERAJAT	KTP EL	Baik dan memuaskan
768	LAKI-LAKI	18	SMA SEDERAJAT	KTP EL	Lancar
769	LAKI-LAKI	18	DI/DII/DIII	KTP EL	Sangat puas
770	LAKI-LAKI	31	SLTP SEDERAJAT	KTP EL	Baik
771	LAKI-LAKI	18	SMA SEDERAJAT	KTP EL	Memuaskan
772	LAKI-LAKI	45	S - 1	KUTIPAN AKTA KELAHIRAN	Lancar
773	PEREMPUAN	18	SMA SEDERAJAT	KTP EL	Baik dan memuaskan
774	LAKI-LAKI	38	SMA SEDERAJAT	KARTU KELUARGA, SURAT KETERANGAN PINDAH WNI (SKPWNI)	Baik
775	LAKI-LAKI	38	SD SEDERAJAT	KARTU KELUARGA, KUTIPAN AKTA KELAHIRAN	Baik
776	LAKI-LAKI	30	S - 1	KUTIPAN AKTA KEMATIAN	Mantap semua
777	PEREMPUAN	33	SLTP SEDERAJAT	KARTU KELUARGA	Lancar
778	PEREMPUAN	22	SMA SEDERAJAT	KUTIPAN AKTA KELAHIRAN	Baik dan memuaskan
779	LAKI-LAKI	46	SLTP SEDERAJAT	KARTU KELUARGA	Baik dan memuaskan
780	LAKI-LAKI	23	SMA SEDERAJAT	KARTU KELUARGA	Semangat
781	PEREMPUAN	20	SLTP SEDERAJAT	KTP EL	Baik
782	LAKI-LAKI	31	SMA SEDERAJAT	KARTU KELUARGA	Cepat
783	PEREMPUAN	25	S - 1	KUTIPAN AKTA KELAHIRAN	Kereen
784	LAKI-LAKI	51	SMA SEDERAJAT	KTP EL	Baik
785	PEREMPUAN	44	S - 1	KTP EL	lancar
786	LAKI-LAKI	19	SMA SEDERAJAT	KTP EL	Baik
787	LAKI-LAKI	17	SMA SEDERAJAT	KTP EL	Baik dan memuaskan kan
788	LAKI-LAKI	58	S - 2	KARTU KELUARGA, SURAT KETERANGAN PINDAH WNI (SKPWNI)	Baik
789	PEREMPUAN	33	S - 1	KTP EL	Mantap
790	PEREMPUAN	17	SMA SEDERAJAT	KTP EL	Baik
791	PEREMPUAN	17	SMA SEDERAJAT	KTP EL	Baik
792	LAKI-LAKI	23	S - 1	KARTU KELUARGA, KUTIPAN AKTA KELAHIRAN	Lancar

793	LAKI-LAKI	30	SMA SEDERAJAT	KARTU KELUARGA	Baik dan lancar
794	LAKI-LAKI	50	SLTP SEDERAJAT	KARTU KELUARGA, SURAT KETERANGAN PINDAH WNI (SKPWNI)	Baik dan memuaskan
795	LAKI-LAKI	35	SLTP SEDERAJAT	KARTU KELUARGA	Bagus
796	LAKI-LAKI	52	SMA SEDERAJAT	KARTU KELUARGA, KUTIPAN AKTA KEMATIAN	Baik dan memuaskan
797	LAKI-LAKI	38	SLTP SEDERAJAT	KARTU KELUARGA	Ramah
798	LAKI-LAKI	18	SMA SEDERAJAT	KTP EL	Mudah
799	PEREMPUAN	18	SMA SEDERAJAT	KTP EL	Baik
800	LAKI-LAKI	17	SMA SEDERAJAT	KTP EL	Mudah
801	LAKI-LAKI	28	S - 1	SURAT KETERANGAN PINDAH WNI (SKPWNI)	Baik dan memuaskan
802	PEREMPUAN	25	SMA SEDERAJAT	BIODATA	Sangat memuaskan
803	PEREMPUAN	18	SMA SEDERAJAT	KTP EL	Baik
804	LAKI-LAKI	28	S - 1	PEREKAMAN, KTP EL	Sudah bagus dan komunikatif
805	PEREMPUAN	43	SLTP SEDERAJAT	KTP EL	Lancar
806	LAKI-LAKI	17	SMA SEDERAJAT	KTP EL	Baik dan memuaskan
807	PEREMPUAN	24	SD SEDERAJAT	KTP EL	Baik
808	PEREMPUAN	17	SMA SEDERAJAT	KTP EL	Baik dan memuaskan
809	PEREMPUAN	27	S - 1	KTP EL	Puas
810	PEREMPUAN	20	SMA SEDERAJAT	KTP EL	Baik
811	LAKI-LAKI	18	SMA SEDERAJAT	KTP EL	Baik dan memuaskan
812	LAKI-LAKI	21	SMA SEDERAJAT	KTP EL	Baik dan memuaskan
813	LAKI-LAKI	17	SLTP SEDERAJAT	KTP EL	Lancar
814	LAKI-LAKI	17	SD SEDERAJAT	KTP EL	Baik
815	LAKI-LAKI	18	SMA SEDERAJAT	KTP EL	Baik dan memuaskan
816	LAKI-LAKI	17	SMA SEDERAJAT	KTP EL	Baik dan Memuaskan
817	LAKI-LAKI	33	SMA SEDERAJAT	BIODATA	Baik
818	PEREMPUAN	32	SMA SEDERAJAT	KTP EL	Baik dan memuaskan
819	LAKI-LAKI	27	SMA SEDERAJAT	BIODATA	Sangat baik
820	LAKI-LAKI	84	DI/DII/DIII	KTP EL	Baik
821	LAKI-LAKI	18	SLTP SEDERAJAT	KTP EL	Baik
822	LAKI-LAKI	17	SMA SEDERAJAT	KTP EL	Baik
823	LAKI-LAKI	24	SMA SEDERAJAT	KUTIPAN AKTA KELAHIRAN	Pelayanannya ramah
824	LAKI-LAKI	21	SLTP SEDERAJAT	KTP EL	Baik dan memuaskan
825	LAKI-LAKI	20	SMA SEDERAJAT	PEREKAMAN	Ya
826	LAKI-LAKI	17	SMA SEDERAJAT	KTP EL	Bagus dan baik
827	LAKI-LAKI	17	SMA SEDERAJAT	KTP EL	sangat memuaskan
828	LAKI-LAKI	52	SMA SEDERAJAT	KTP EL, KARTU KELUARGA	Sangat memuaskan
829	LAKI-LAKI	19	SMA SEDERAJAT	KTP EL	Baik
830	LAKI-LAKI	17	SMA SEDERAJAT	KTP EL	Tyyy

831	LAKI-LAKI	20	SLTP SEDERAJAT	KTP EL	Cepat
832	PEREMPUAN	43	S - 1	BIODATA	Baik dan memuaskan
833	PEREMPUAN	40	SMA SEDERAJAT	KTP EL	Mudah
834	PEREMPUAN	18	SLTP SEDERAJAT	KTP EL	Baik
835	LAKI-LAKI	26	SMA SEDERAJAT	KARTU KELUARGA	baik dan memuaskan
836	PEREMPUAN	22	SMA SEDERAJAT	KUTIPAN AKTA KELAHIRAN	Baik dan memuaskan
837	LAKI-LAKI	57	SMA SEDERAJAT	LEGALISIR DOKUMEN	Baik
838	PEREMPUAN	28	SMA SEDERAJAT	PEREKAMAN, KTP EL, IDENTITAS KEPENDUDUKAN DIGITAL (IKD), KARTU KELUARGA, KUTIPAN AKTA KELAHIRAN	Semoga Disduk Capil semakin maju
839	LAKI-LAKI	36	SMA SEDERAJAT	KTP EL	Baik dan memuaskan
840	LAKI-LAKI	22	SMA SEDERAJAT	KARTU KELUARGA	KEREN
841	LAKI-LAKI	35	SMA SEDERAJAT	KTP EL	Semoga tetap menjadi unggulan dibidang pelayanan
842	LAKI-LAKI	27	SMA SEDERAJAT	KARTU KELUARGA	Memuaskan
843	LAKI-LAKI	25	S - 1	KARTU KELUARGA	Cepat
844	LAKI-LAKI	26	S - 1	KARTU KELUARGA, SURAT KETERANGAN PINDAH WNI (SKPWNI)	Baik
845	PEREMPUAN	38	SD Sederajat	KTP EL	Baik
846	LAKI-LAKI	60	SMA SEDERAJAT	KARTU KELUARGA	Sangat memuaskan
847	PEREMPUAN	18	SMA SEDERAJAT	KTP EL	Baik
848	PEREMPUAN	18	SMA SEDERAJAT	KTP EL	Baik
849	LAKI-LAKI	22	SLTP SEDERAJAT	KTP EL	Baik dan memuaskan
850	PEREMPUAN	24	SMA SEDERAJAT	KTP EL, KARTU KELUARGA, KUTIPAN AKTA KELAHIRAN	Sangat baik
851	LAKI-LAKI	44	SMA SEDERAJAT	KTP EL	Baik
852	LAKI-LAKI	17	SLTP SEDERAJAT	KTP EL	Baikk
853	LAKI-LAKI	30	SMA SEDERAJAT	BIODATA	Sangat puas pelayanannya
854	PEREMPUAN	18	SMA SEDERAJAT	KTP EL	Baik dan memuaskan
855	PEREMPUAN	18	SMA SEDERAJAT	KTP EL	Baik dan memuaskan
856	PEREMPUAN	17	SMA SEDERAJAT	KTP EL	Baik
857	PEREMPUAN	17	SMA SEDERAJAT	KTP EL	Baik
858	PEREMPUAN	17	SMA SEDERAJAT	KTP EL	Baikk
859	PEREMPUAN	19	SLTP SEDERAJAT	KTP EL	Baik
860	PEREMPUAN	29	SMA SEDERAJAT	KUTIPAN AKTA KELAHIRAN	Lancar
861	PEREMPUAN	19	SMA SEDERAJAT	KTP EL	Baik dan memuaskan
862	PEREMPUAN	45	SD Sederajat	KARTU KELUARGA	Baik
863	LAKI-LAKI	17	SLTP SEDERAJAT	KTP EL	Bagus sekali
864	LAKI-LAKI	18	SD Sederajat	KTP EL	baik
865	LAKI-LAKI	21	SMA SEDERAJAT	KTP EL	Sangat baik

866	PEREMPUAN	17	SMA SEDERAJAT	KTP EL	baik
867	PEREMPUAN	51	SD SEDERAJAT	SURAT KETERANGAN PINDAH WNI (SKPWNI)	Baik
868	LAKI-LAKI	17	SMA SEDERAJAT	KTP EL	Baik
869	PEREMPUAN	24	SMA SEDERAJAT	KARTU KELUARGA, KUTIPAN AKTA KEMATIAN	Lancar
870	LAKI-LAKI	53	SD SEDERAJAT	BIODATA	Baik dan bagus
871	LAKI-LAKI	22	SMA SEDERAJAT	BIODATA	baik dan memuaskan
872	LAKI-LAKI	20	SD SEDERAJAT	KTP EL	Mudah
873	PEREMPUAN	19	SMA SEDERAJAT	KTP EL	Baik
874	PEREMPUAN	25	SMA SEDERAJAT	KARTU KELUARGA	Baik
875	LAKI-LAKI	35	SMA SEDERAJAT	KARTU KELUARGA	Baik
876	LAKI-LAKI	27	SMA SEDERAJAT	PEREKAMAN, KTP EL, KARTU KELUARGA	manyan lah
877	PEREMPUAN	28	SMA SEDERAJAT	KARTU KELUARGA	Lancar dan mudah
878	LAKI-LAKI	18	SLTP SEDERAJAT	KTP EL	Baik
879	PEREMPUAN	26	SMA SEDERAJAT	KARTU KELUARGA	Mudah
880	PEREMPUAN	30	S - 1	KARTU KELUARGA	Baik
881	LAKI-LAKI	34	SD SEDERAJAT	BIODATA	Baik
882	LAKI-LAKI	18	SMA SEDERAJAT	KTP EL	Semoga bisa lebih cepat lagi proses nya agar mempermudah
883	PEREMPUAN	23	SD SEDERAJAT	BIODATA	Baik
884	LAKI-LAKI	18	SD SEDERAJAT	KTP EL	Baikk
885	PEREMPUAN	17	SMA SEDERAJAT	KTP EL	Baikk
886	PEREMPUAN	17	SMA SEDERAJAT	KTP EL	Baik
887	LAKI-LAKI	17	SMA SEDERAJAT	KTP EL	Baik dan cepat
888	PEREMPUAN	18	SMA SEDERAJAT	KTP EL	Baikk
889	LAKI-LAKI	17	SMA SEDERAJAT	KTP EL	Baik dan memuaskan
890	LAKI-LAKI	18	SMA SEDERAJAT	KTP EL	Baik
891	LAKI-LAKI	35	SMA SEDERAJAT	KUTIPAN AKTA KELAHIRAN	Puas mantap
892	PEREMPUAN	18	TIDAK SEKOLAH	KARTU KELUARGA, KUTIPAN AKTA KELAHIRAN	Baik
893	LAKI-LAKI	22	SMA SEDERAJAT	KTP EL	Kamu nanya
894	LAKI-LAKI	20	DI/DII/DIII	KARTU KELUARGA	Baik
895	LAKI-LAKI	42	SMA SEDERAJAT	KARTU KELUARGA	Lancar
896	PEREMPUAN	30	S - 1	KARTU KELUARGA, KUTIPAN AKTA KELAHIRAN	Baik dan memuaskan
897	LAKI-LAKI	24	SMA SEDERAJAT	KUTIPAN AKTA KELAHIRAN	Baik dan Ramah pelayanannya
898	PEREMPUAN	18	SMA SEDERAJAT	KTP EL	Baik
899	LAKI-LAKI	30	SMA SEDERAJAT	KARTU KELUARGA	Sangat terbantu dan melayani
900	LAKI-LAKI	22	S - 1	BIODATA	Baik dan memuaskan
901	PEREMPUAN	18	SMA SEDERAJAT	KTP EL	Baik dan memuaskan
902	LAKI-LAKI	55	SD SEDERAJAT	KTP EL	Baik
903	PEREMPUAN	17	SMA SEDERAJAT	KTP EL	Baik dan memuaskan
904	LAKI-LAKI	20	SLTP SEDERAJAT	KTP EL	Memuaskan

905	PEREMPUAN	28	SMA SEDERAJAT	KARTU KELUARGA	Sangat baik semoga tetap dipertahankan
906	PEREMPUAN	17	SMA SEDERAJAT	KTP EL	Baik
907	PEREMPUAN	18	SMA SEDERAJAT	KTP EL	Sangat cepat
908	LAKI-LAKI	17	SMA SEDERAJAT	KTP EL	Baik dan memuaskan
909	LAKI-LAKI	18	SD SEDERAJAT	KTP EL	Baik
910	LAKI-LAKI	29	SMA SEDERAJAT	KARTU KELUARGA	Baik
911	PEREMPUAN	22	SMA SEDERAJAT	KARTU KELUARGA, KUTIPAN AKTA KELAHIRAN	Di layanin dgn baik
912	LAKI-LAKI	17	SMA SEDERAJAT	SURAT KETERANGAN PINDAH WNI (SKPWNI)	P
913	LAKI-LAKI	29	SMA SEDERAJAT	KTP EL	Puas
914	PEREMPUAN	16	SMA SEDERAJAT	KTP EL	baik
915	LAKI-LAKI	36	SD SEDERAJAT	BIODATA	Baik
916	LAKI-LAKI	27	SMA SEDERAJAT	BIODATA	Cepat
917	LAKI-LAKI	18	TIDAK SEKOLAH	KTP EL	baik
918	PEREMPUAN	25	SMA SEDERAJAT	KARTU KELUARGA	Baik
919	LAKI-LAKI	39	SMA SEDERAJAT	KARTU KELUARGA	Tanggapan terhadap layanan harus dimaksimalkan
920	LAKI-LAKI	18	TIDAK SEKOLAH	KTP EL	Baik
921	LAKI-LAKI	26	SMA SEDERAJAT	KARTU KELUARGA	Sangat memuaskan
922	LAKI-LAKI	26	SMA SEDERAJAT	KUTIPAN AKTA KELAHIRAN, KUTIPAN AKTA KEMATIAN	Kedepan nya harus lebih giat lagi
923	LAKI-LAKI	26	SMA SEDERAJAT	KTP EL	Baik
924	LAKI-LAKI	30	S - 1	KARTU KELUARGA	Baik
925	LAKI-LAKI	18	SMA SEDERAJAT	KTP EL	Baik
926	LAKI-LAKI	17	SMA SEDERAJAT	KTP EL	Baik
927	LAKI-LAKI	17	SMA SEDERAJAT	KTP EL	Baik
928	LAKI-LAKI	80	SD SEDERAJAT	KARTU KELUARGA	baik
929	LAKI-LAKI	43	S - 1	KTP EL	Tingkat kan terus pelayanan yg lebih baik
930	PEREMPUAN	17	SMA SEDERAJAT	KTP EL	Baik dan memuaskan
931	PEREMPUAN	18	SMA SEDERAJAT	KTP EL	Baik
932	PEREMPUAN	17	SMA SEDERAJAT	KTP EL	baik dan memuaskan
933	PEREMPUAN	17	SMA SEDERAJAT	KTP EL	Baik dan memuaskan
934	LAKI-LAKI	18	SMA SEDERAJAT	KTP EL	Baik
935	PEREMPUAN	17	SMA SEDERAJAT	KTP EL	Baik dan memuaskan
936	PEREMPUAN	19	SMA SEDERAJAT	KTP EL	Lancar
937	PEREMPUAN	17	SMA SEDERAJAT	KTP EL	Baik
938	LAKI-LAKI	27	SD SEDERAJAT	KTP EL	Baik
939	LAKI-LAKI	28	SMA SEDERAJAT	KARTU KELUARGA	Puas
940	LAKI-LAKI	17	SMA SEDERAJAT	KTP EL	Semangat dan saya berharap untuk seterusnya begitu
941	LAKI-LAKI	17	SMA SEDERAJAT	KTP EL	Semoga sukses dan jaya selalu
942	LAKI-LAKI	25	SMA SEDERAJAT	KARTU KELUARGA, KUTIPAN AKTA KELAHIRAN	CUKUP BAIK

943	LAKI-LAKI	19	TIDAK SEKOLAH	PEREKAMAN, KTP EL	Semoga Disdukcapil menjadi lebih baik lagi
944	PEREMPUAN	27	S - 1	KARTU KELUARGA, SURAT KETERANGAN PINDAH WNI (SKPWNI)	Penyelesaian berkas sangat mudah dan cepat
945	LAKI-LAKI	17	SMA SEDERAJAT	KTP EL	Baik dan memuaskan
946	LAKI-LAKI	56	SLTP SEDERAJAT	KTP EL	Baik dan,memuaskan
947	LAKI-LAKI	20	SMA SEDERAJAT	KTP EL	Baik dan memuaskan
948	LAKI-LAKI	17	SMA SEDERAJAT	KTP EL	Baik dan mudah dipahami
949	LAKI-LAKI	24	SMA SEDERAJAT	KARTU KELUARGA, KUTIPAN AKTA KELAHIRAN	Baik dan memuaskan
950	PEREMPUAN	49	SLTP SEDERAJAT	KTP EL	Baik
951	LAKI-LAKI	61	SMA SEDERAJAT	KTP EL	Puas
952	PEREMPUAN	18	SMA SEDERAJAT	KTP EL	Puass
953	PEREMPUAN	17	SMA SEDERAJAT	KTP EL	Baik
954	PEREMPUAN	17	SMA SEDERAJAT	KTP EL	Puas
955	LAKI-LAKI	17	SMA SEDERAJAT	KTP EL	Hahajj
956	LAKI-LAKI	32	S - 1	KARTU KELUARGA	puas
957	LAKI-LAKI	50	SD SEDERAJAT	KARTU KELUARGA	Tidak baik
958	LAKI-LAKI	31	SMA SEDERAJAT	KARTU KELUARGA	puas
959	LAKI-LAKI	17	SMA SEDERAJAT	KTP EL	Puase
960	LAKI-LAKI	17	SMA SEDERAJAT	KTP EL	Sangat baik
961	LAKI-LAKI	18	SMA SEDERAJAT	KTP EL	Baik dan memuaskan
962	LAKI-LAKI	17	SMA SEDERAJAT	KTP EL	Sangat bagus
963	LAKI-LAKI	18	SMA SEDERAJAT	KTP EL	Cepat
964	PEREMPUAN	17	SMA SEDERAJAT	PEREKAMAN	Sangat puas
965	LAKI-LAKI	17	SMA SEDERAJAT	KTP EL	Baik dan memuaskan
966	LAKI-LAKI	27	SMA SEDERAJAT	KARTU KELUARGA	Mudah
967	LAKI-LAKI	35	SMA SEDERAJAT	KARTU KELUARGA, KUTIPAN AKTA KEMATIAN	Puasssss
968	LAKI-LAKI	20	SLTP SEDERAJAT	BIODATA	Cukup puas atas pelayanannya
969	LAKI-LAKI	26	S - 1	KARTU KELUARGA	Baikkk
970	LAKI-LAKI	48	SLTP SEDERAJAT	BIODATA	Lancar
971	LAKI-LAKI	34	SD SEDERAJAT	KARTU KELUARGA	Cepat
972	LAKI-LAKI	17	SMA SEDERAJAT	KTP EL	Baik dan memuaskan
973	PEREMPUAN	24	SMA SEDERAJAT	KTP EL	Baikkkkk
974	PEREMPUAN	20	SMA SEDERAJAT	KTP EL	Baik
975	LAKI-LAKI	30	S - 1	KARTU KELUARGA, KUTIPAN AKTA KELAHIRAN	Makin luar biasa..
976	LAKI-LAKI	26	SMA SEDERAJAT	KUTIPAN AKTA KELAHIRAN	Smoga sllu menjadi aparaturnegara yg baik dan melayani masyarakat dengan hatii
977	PEREMPUAN	17	SMA SEDERAJAT	KTP EL	Baik
978	LAKI-LAKI	17	SMA SEDERAJAT	KTP EL	Baik dan memuaskan

979	LAKI-LAKI	17	SMA SEDERAJAT	KTP EL	saya merasa nyaman di sini pelayanan nya sangat bagus
980	LAKI-LAKI	45	SD SEDERAJAT	IDENTITAS KEPENDUDUKAN DIGITAL (IKD)	Baik
981	PEREMPUAN	17	SMA SEDERAJAT	KTP EL	Baik
982	LAKI-LAKI	18	SMA SEDERAJAT	KTP EL	Sangat bagus
983	PEREMPUAN	17	SMA SEDERAJAT	KTP EL	Sangat baik
984	LAKI-LAKI	32	S - 1	KTP EL, KARTU KELUARGA	Untuk pengisian IKM, sangat buruk, karena pengisian survey/kuesioner IKM dilakukan oleh pihak dinas sendiri dengan meminta hp masyarakat, jadi terkesan dilakukan pembajakan hp masyarakat, seharusnya yang dilakukan adalah mengedukasi/mengajarkan bagi masyarakat yang kurang paham/tidak paham cara untuk melakukan pengisian IKM
985	PEREMPUAN	17	SMA SEDERAJAT	KTP EL	Baik
986	LAKI-LAKI	38	SMA SEDERAJAT	KARTU KELUARGA, KUTIPAN AKTA KELAHIRAN	Sangat memuaskan
987	PEREMPUAN	37	SMA SEDERAJAT	KARTU KELUARGA	Lancar
988	PEREMPUAN	45	DI/DII/DIII	KTP EL	Agar pelayanan lebih maksimal lagi
989	LAKI-LAKI	34	S - 2	KARTU KELUARGA, KUTIPAN AKTA KELAHIRAN	Baik sangat mudah
990	LAKI-LAKI	28	SMA SEDERAJAT	KARTU KELUARGA	Alhamdulillah pengurusan nya sangat lancar
991	PEREMPUAN	18	SMA SEDERAJAT	KTP EL	Baik
992	LAKI-LAKI	18	SLTP SEDERAJAT	KTP EL	Baik
993	LAKI-LAKI	17	SMA SEDERAJAT	KTP EL	Sangat bagus
994	LAKI-LAKI	17	SMA SEDERAJAT	KTP EL	Sangat puas
995	PEREMPUAN	23	SMA SEDERAJAT	KARTU KELUARGA, KUTIPAN AKTA KEMATIAN	Pekerjaan sangat sesuai yang kita harapkan , petugas petugas sangat ramah dan baik. Alhamdulillah sangat puas 🙏
996	LAKI-LAKI	17	SMA SEDERAJAT	KTP EL	Baik dan memuaskan
997	LAKI-LAKI	37	SMA SEDERAJAT	KARTU KELUARGA, KUTIPAN AKTA KELAHIRAN	Memuaskan
998	LAKI-LAKI	17	SMA SEDERAJAT	KTP EL	Baik
999	LAKI-LAKI	18	SMA SEDERAJAT	KTP EL	Pertahankan dan tingkatkan
1000	LAKI-LAKI	32	SMA SEDERAJAT	BIODATA	Baik
1001	LAKI-LAKI	26	SMA SEDERAJAT	KARTU KELUARGA, KUTIPAN AKTA KELAHIRAN	Lancar
1002	LAKI-LAKI	22	SMA SEDERAJAT	BIODATA	Lancar
1003	LAKI-LAKI	27	SMA SEDERAJAT	KARTU KELUARGA, KUTIPAN AKTA KELAHIRAN	mantap
1004	LAKI-LAKI	17	SMA SEDERAJAT	KTP EL	Baik
1005	LAKI-LAKI	22	SMA SEDERAJAT	KARTU KELUARGA, SURAT KETERANGAN PINDAH WNI (SKPWNI)	PUAS

1006	LAKI-LAKI	28	SMA SEDERAJAT	KARTU KELUARGA	Sangat bagus
1007	LAKI-LAKI	42	SLTP SEDERAJAT	KARTU KELUARGA	Bagus
1008	PEREMPUAN	18	SMA SEDERAJAT	KTP EL	Baikk
1009	LAKI-LAKI	17	SMA SEDERAJAT	KTP EL	Terimakasih
1010	LAKI-LAKI	17	SMA SEDERAJAT	KTP EL	Terima kasih
1011	PEREMPUAN	49	SMA SEDERAJAT	KTP EL	Sangat baik
1012	LAKI-LAKI	18	SMA SEDERAJAT	KTP EL	Baik
1013	PEREMPUAN	18	SMA SEDERAJAT	KTP EL	Baik dan memuaskan
1014	PEREMPUAN	18	SLTP SEDERAJAT	KTP EL	Baik
1015	PEREMPUAN	18	SLTP SEDERAJAT	KTP EL	lebih dipercepat proses nya
1016	LAKI-LAKI	19	SMA SEDERAJAT	KTP EL	Baik dan memuaskan
1017	LAKI-LAKI	19	SMA SEDERAJAT	KTP EL	Bagus
1018	LAKI-LAKI	17	SMA SEDERAJAT	KTP EL	Sangat baik
1019	LAKI-LAKI	17	SMA SEDERAJAT	KTP EL	Oke
1020	LAKI-LAKI	22	SD SEDERAJAT	KARTU KELUARGA	Lancar
1021	PEREMPUAN	22	SMA SEDERAJAT	KUTIPAN AKTA KELAHIRAN	Lancar
1022	LAKI-LAKI	40	S - 1	KARTU KELUARGA	Mantap
1023	PEREMPUAN	20	SLTP SEDERAJAT	KARTU KELUARGA	Baikkk
1024	LAKI-LAKI	27	S - 1	SURAT KETERANGAN PINDAH WNI (SKPWNI)	Bagus
1025	LAKI-LAKI	41	S - 1	KARTU KELUARGA, KUTIPAN AKTA KELAHIRAN	Sangat lancar
1026	PEREMPUAN	17	SMA SEDERAJAT	KTP EL	Baik dan memuaskan
1027	LAKI-LAKI	18	SMA SEDERAJAT	KTP EL	Baik dan memuaskan
1028	LAKI-LAKI	20	SMA SEDERAJAT	KTP EL	Bagus
1029	PEREMPUAN	17	SMA SEDERAJAT	KTP EL	Baikkk
1030	LAKI-LAKI	18	SMA SEDERAJAT	KTP EL	Layanan di sini sangat bagus tidak bertele-tele
1031	PEREMPUAN	27	SLTP SEDERAJAT	KTP EL	Melayani dengan baik ,mudah mudahhan sellu menjadi yg terbaik
1032	LAKI-LAKI	22	SD SEDERAJAT	KTP EL	Bagus
1033	LAKI-LAKI	31	SLTP SEDERAJAT	KUTIPAN AKTA KELAHIRAN	Baikk
1034	LAKI-LAKI	27	SMA SEDERAJAT	KUTIPAN AKTA KELAHIRAN	Baikk
1035	LAKI-LAKI	18	SMA SEDERAJAT	KTP EL	Alhamdulillah puas
1036	LAKI-LAKI	17	SMA SEDERAJAT	KTP EL	Puas
1037	LAKI-LAKI	17	SMA SEDERAJAT	KTP EL	Sangat baik dan cepat
1038	LAKI-LAKI	20	SLTP SEDERAJAT	KARTU KELUARGA	Pelayan memuaskan
1039	LAKI-LAKI	55	SMA SEDERAJAT	KARTU KELUARGA	Mudah
1040	LAKI-LAKI	17	SMA SEDERAJAT	KTP EL	Lancar
1041	LAKI-LAKI	18	SMA SEDERAJAT	KTP EL	Baikk
1042	PEREMPUAN	17	SMA SEDERAJAT	KTP EL	Bagus

1043	LAKI-LAKI	18	SMA SEDERAJAT	KTP EL	Baik
1044	LAKI-LAKI	17	SMA SEDERAJAT	KTP EL	Baik dan, memuaskan
1045	LAKI-LAKI	28	SMA SEDERAJAT	KARTU IDENTITAS ANAK (KIA), KUTIPAN AKTA KELAHIRAN	Puas
1046	LAKI-LAKI	18	SMA SEDERAJAT	KTP EL	Baik
1047	PEREMPUAN	17	SMA SEDERAJAT	PEREKAMAN, KTP EL	Sangat
1048	LAKI-LAKI	49	SLTP SEDERAJAT	KARTU KELUARGA, KUTIPAN AKTA KELAHIRAN	Cepat
1049	LAKI-LAKI	19	SMA SEDERAJAT	KTP EL	Baik
1050	LAKI-LAKI	44	SLTP SEDERAJAT	KARTU KELUARGA	Lancar
1051	LAKI-LAKI	17	SMA SEDERAJAT	KTP EL	Baik
1052	LAKI-LAKI	17	SLTP SEDERAJAT	KARTU KELUARGA	Memuaskan
1053	PEREMPUAN	18	SLTP SEDERAJAT	KTP EL	Menarik
1054	LAKI-LAKI	17	SMA SEDERAJAT	KTP EL	Sangat baik
1055	LAKI-LAKI	17	SMA SEDERAJAT	KTP EL	Sangat baik
1056	LAKI-LAKI	28	SMA SEDERAJAT	BIODATA	Bagus
1057	LAKI-LAKI	33	SMA SEDERAJAT	KARTU KELUARGA, KUTIPAN AKTA KELAHIRAN	Lancar
1058	LAKI-LAKI	19	SMA SEDERAJAT	KTP EL	Baik
1059	PEREMPUAN	19	SMA SEDERAJAT	KTP EL	Sangat baik
1060	LAKI-LAKI	18	SMA SEDERAJAT	KTP EL	Baik
1061	PEREMPUAN	17	SMA SEDERAJAT	KTP EL	Baik
1062	LAKI-LAKI	19	SMA SEDERAJAT	KARTU KELUARGA	Gunakan bahasa Indonesia yang baik dan benar
1063	LAKI-LAKI	60	SMA SEDERAJAT	BIODATA	Baik
1064	PEREMPUAN	29	SLTP SEDERAJAT	KARTU KELUARGA, KUTIPAN AKTA KELAHIRAN	Baik
1065	PEREMPUAN	27	SMA SEDERAJAT	KARTU KELUARGA	Baik
1066	LAKI-LAKI	18	SMA SEDERAJAT	KTP EL	Pelayanannya sangat baik
1067	LAKI-LAKI	17	SMA SEDERAJAT	KTP EL	Baikkkk
1068	LAKI-LAKI	17	SMA SEDERAJAT	KTP EL	baik
1069	LAKI-LAKI	17	SMA SEDERAJAT	KTP EL	Bagus
1070	PEREMPUAN	20	SMA SEDERAJAT	KTP EL	Baik dan memuaskan
1071	LAKI-LAKI	17	SMA SEDERAJAT	KTP EL	Lancar dan mudaa cpt
1072	LAKI-LAKI	17	SMA SEDERAJAT	KTP EL	lancar mudah dan cepat
1073	LAKI-LAKI	18	SMA SEDERAJAT	KTP EL	Baik
1074	LAKI-LAKI	33	SLTP SEDERAJAT	KARTU KELUARGA, KUTIPAN AKTA KELAHIRAN	Lancar
1075	PEREMPUAN	30	S - 1	KARTU KELUARGA	Lancar mudah dan cepat
1076	PEREMPUAN	36	SD SEDERAJAT	BIODATA	Baik

1077	PEREMPUAN	18	SMA SEDERAJAT	KTP EL	Baik
1078	LAKI-LAKI	37	SMA SEDERAJAT	SURAT KETERANGAN PINDAH WNI (SKPWNI)	Sangat memuaskan
1079	PEREMPUAN	17	SMA SEDERAJAT	KARTU KELUARGA	Mau merubah kk
1080	PEREMPUAN	29	S - 1	KUTIPAN AKTA KEMATIAN	Alhamdulillah dopermudah dan siap dengan cepat
1081	PEREMPUAN	17	SMA SEDERAJAT	KTP EL	Sangat baik
1082	PEREMPUAN	18	SMA SEDERAJAT	KTP EL	Mudah
1083	PEREMPUAN	18	SLTP SEDERAJAT	PEREKAMAN, KTP EL	Bagus dan baik
1084	PEREMPUAN	22	SMA SEDERAJAT	KARTU KELUARGA, KUTIPAN AKTA KELAHIRAN	cepat
1085	LAKI-LAKI	18	SLTP SEDERAJAT	KTP EL	Baikk
1086	LAKI-LAKI	17	SMA SEDERAJAT	KTP EL	cepat
1087	LAKI-LAKI	17	SMA SEDERAJAT	KTP EL	Baikkkk
1088	LAKI-LAKI	18	SD SEDERAJAT	KTP EL	Baik
1089	PEREMPUAN	28	SMA SEDERAJAT	KTP EL	Bagus
1090	PEREMPUAN	23	SMA SEDERAJAT	IDENTITAS KEPENDUDUKAN DIGITAL (IKD)	Smga kedepannya blnko nya byk supaya bisa ganti KTP perbaikan
1091	PEREMPUAN	21	SMA SEDERAJAT	IDENTITAS KEPENDUDUKAN DIGITAL (IKD)	Pelayanan cepat dan lancar
1092	LAKI-LAKI	33	SLTP SEDERAJAT	SURAT KETERANGAN PINDAH WNI (SKPWNI)	Lancar
1093	LAKI-LAKI	18	SMA SEDERAJAT	KTP EL	Baguss
1094	LAKI-LAKI	18	SMA SEDERAJAT	KTP EL	baik
1095	LAKI-LAKI	17	SMA SEDERAJAT	KTP EL	Baik dan memuaskan
1096	LAKI-LAKI	17	SMA SEDERAJAT	KTP EL	Lancar
1097	PEREMPUAN	18	SMA SEDERAJAT	KTP EL	Baik dan, memuaskan
1098	LAKI-LAKI	18	SLTP SEDERAJAT	KTP EL	Sangat puas
1099	LAKI-LAKI	18	SMA SEDERAJAT	KTP EL	Baik dan memuaskan
1100	LAKI-LAKI	17	SMA SEDERAJAT	KTP EL	Terserah
1101	LAKI-LAKI	23	S - 1	KTP EL	Kuran efektif
1102	LAKI-LAKI	19	SD SEDERAJAT	KTP EL	Bagus
1103	PEREMPUAN	32	SLTP SEDERAJAT	KARTU KELUARGA, KUTIPAN AKTA KELAHIRAN	Lancar
1104	LAKI-LAKI	28	SMA SEDERAJAT	KARTU IDENTITAS ANAK (KIA), KUTIPAN AKTA KELAHIRAN	Agan pelayanan nya dipertahankan
1105	PEREMPUAN	46	SLTP SEDERAJAT	SURAT KETERANGAN PINDAH WNI (SKPWNI)	Mudah
1106	LAKI-LAKI	34	SD SEDERAJAT	KARTU KELUARGA	Baik
1107	PEREMPUAN	26	SMA SEDERAJAT	KARTU KELUARGA	Mengapa tidak bisa mengurus kk online? Mengapa tidak satupun yang membalas ataupun membaca keluhan masyarakat melalui WA ataupun Email padahal sudah sesuai format?? Mengapa tidak ada respon apapun padahal semua kontak tertera sudah dihubungi?? Apakah saya bisa mendapat solusi? Apakah saya bisa mengerti? Jika

					pelayanan masyarakat tidak merespon sama sekali apakah saya bisa merasa puas?? Saya membutuhkan arahan dan respon Bapak/ibu dalam pengurusan online. Trimakasih
1108	PEREMPUAN	17	SMA SEDERAJAT	KTP EL	baik
1109	LAKI-LAKI	26	SD SEDERAJAT	SURAT KETERANGAN PINDAH WNI (SKPWNI)	Ingin urus surat pindah
1110	PEREMPUAN	18	SMA SEDERAJAT	KTP EL	Baik dan memuaskan
1111	PEREMPUAN	30	SMA SEDERAJAT	BIODATA	Mudah
1112	PEREMPUAN	64	SMA SEDERAJAT	KARTU KELUARGA	Baik dan memuaskan
1113	PEREMPUAN	60	S - 1	KUTIPAN AKTA KELAHIRAN	baik
1114	PEREMPUAN	17	SMA SEDERAJAT	KTP EL	Mudah
1115	LAKI-LAKI	18	SMA SEDERAJAT	KTP EL	Baik
1116	LAKI-LAKI	27	SMA SEDERAJAT	KARTU KELUARGA	Sangat ramah dan baik
1117	LAKI-LAKI	18	SMA SEDERAJAT	KTP EL	Baik
1118	LAKI-LAKI	29	SLTP SEDERAJAT	KARTU KELUARGA	Sangat baik
1119	LAKI-LAKI	23	SMA SEDERAJAT	KUTIPAN AKTA KELAHIRAN	Lancar
1120	PEREMPUAN	35	SMA SEDERAJAT	BIODATA	Sangat baik
1121	LAKI-LAKI	36	SMA SEDERAJAT	BIODATA, KUTIPAN AKTA KELAHIRAN	Baik
1122	PEREMPUAN	17	SD SEDERAJAT	KTP EL	Baik
1123	PEREMPUAN	18	SMA SEDERAJAT	KTP EL	Baik
1124	LAKI-LAKI	20	SD SEDERAJAT	KTP EL	Sangat baik
1125	PEREMPUAN	18	SMA SEDERAJAT	KTP EL	Sangat baik
1126	LAKI-LAKI	43	SD SEDERAJAT	KARTU KELUARGA, KUTIPAN AKTA KELAHIRAN	Lancar
1127	LAKI-LAKI	56	SMA SEDERAJAT	KTP EL	Sangat baik
1128	LAKI-LAKI	33	SD SEDERAJAT	KTP EL	Sangat baik
1129	PEREMPUAN	44	SLTP SEDERAJAT	KUTIPAN AKTA KELAHIRAN	Lancar
1130	PEREMPUAN	17	SMA SEDERAJAT	KTP EL	Sangat baik
1131	PEREMPUAN	18	SMA SEDERAJAT	KTP EL	<i>Baik</i>
1132	LAKI-LAKI	18	SLTP SEDERAJAT	KTP EL	Sangat baik
1133	LAKI-LAKI	40	S - 2	KARTU KELUARGA, KUTIPAN AKTA KELAHIRAN	Sangat baik
1134	PEREMPUAN	18	SMA SEDERAJAT	KTP EL	Semoga lebih bain kedepannya
1135	PEREMPUAN	46	SLTP SEDERAJAT	KARTU KELUARGA, KUTIPAN AKTA KELAHIRAN	sangat baik
1136	PEREMPUAN	47	SLTP SEDERAJAT	KARTU KELUARGA, SURAT KETERANGAN PINDAH WNI (SKPWNI)	sangat baik
1137	LAKI-LAKI	28	SMA SEDERAJAT	KARTU KELUARGA, KUTIPAN AKTA KELAHIRAN	Baik
1138	LAKI-LAKI	19	SMA SEDERAJAT	KTP EL	Bgs
1139	LAKI-LAKI	17	SMA SEDERAJAT	KTP EL	Baik

1140	LAKI-LAKI	17	SMA SEDERAJAT	KTP EL	Sangat baik
1141	LAKI-LAKI	42	SLTP SEDERAJAT	KTP EL	Baik
1142	LAKI-LAKI	60	SD SEDERAJAT	SURAT KETERANGAN PINDAH WNI (SKPWNI)	Bgs
1143	LAKI-LAKI	46	SMA SEDERAJAT	KARTU KELUARGA	baik
1144	LAKI-LAKI	18	SMA SEDERAJAT	KTP EL	baik
1145	PEREMPUAN	17	SMA SEDERAJAT	KTP EL	Mudahi
1146	LAKI-LAKI	17	SMA SEDERAJAT	KTP EL	Bagus
1147	LAKI-LAKI	17	SMA SEDERAJAT	KTP EL	Bagus
1148	PEREMPUAN	23	SD SEDERAJAT	KARTU KELUARGA	Cepat
1149	LAKI-LAKI	17	SMA SEDERAJAT	KTP EL	baik
1150	LAKI-LAKI	17	SMA SEDERAJAT	KTP EL	Baik
1151	LAKI-LAKI	34	SMA SEDERAJAT	KARTU KELUARGA	Ramah
1152	LAKI-LAKI	18	SMA SEDERAJAT	KTP EL	Lebih berkembang kedepannya
1153	PEREMPUAN	25	S - 1	KTP EL	baik
1154	LAKI-LAKI	33	SMA SEDERAJAT	KARTU KELUARGA	Lancar
1155	PEREMPUAN	19	SMA SEDERAJAT	KUTIPAN AKTA KELAHIRAN	bagus
1156	LAKI-LAKI	28	S - 1	KTP EL	Lancar
1157	LAKI-LAKI	50	SMA SEDERAJAT	KTP EL	Bagus
1158	LAKI-LAKI	17	SMA SEDERAJAT	KTP EL	Y
1159	LAKI-LAKI	17	SMA SEDERAJAT	KTP EL	Mine lane
1160	PEREMPUAN	17	SMA SEDERAJAT	KTP EL	Bagus
1161	PEREMPUAN	40	S - 1	KARTU KELUARGA, KUTIPAN AKTA KELAHIRAN	Bagus
1162	PEREMPUAN	35	S - 1	KARTU KELUARGA, KUTIPAN AKTA KELAHIRAN	Lancar
1163	LAKI-LAKI	18	SMA SEDERAJAT	KTP EL	Bagus
1164	LAKI-LAKI	18	SMA SEDERAJAT	KTP EL	Lancar
1165	LAKI-LAKI	42	SMA SEDERAJAT	KTP EL	Lancar
1166	LAKI-LAKI	17	SMA SEDERAJAT	KTP EL	Bagus
1167	LAKI-LAKI	18	SMA SEDERAJAT	KTP EL	Bagus
1168	LAKI-LAKI	23	SMA SEDERAJAT	KTP EL	Baik
1169	PEREMPUAN	35	SMA SEDERAJAT	KARTU KELUARGA	Sangat baik
1170	LAKI-LAKI	28	S - 1	KARTU KELUARGA, KUTIPAN AKTA KEMATIAN	Lancar
1171	PEREMPUAN	17	SMA SEDERAJAT	KTP EL	baik
1172	LAKI-LAKI	22	SMA SEDERAJAT	PEREKAMAN, KTP EL, IDENTITAS KEPENDUDUKAN DIGITAL (IKD), KARTU KELUARGA, KARTU IDENTITAS ANAK (KIA), SURAT KETERANGAN PINDAH WNI (SKPWNI), BIODATA, KUTIPAN AKTA	Tetap fokus sama satu tujuan yang baik dan benar

				KELAHIRAN, KUTIPAN AKTA PERKAWINAN, KUTIPAN AKTA PERCERAIAN, KUTIPAN AKTA KEMATIAN, LEGALISIR DOKUMEN, KONSULTASI DAN PENGADUAN	
1173	LAKI-LAKI	18	SLTP SEDERAJAT	KTP EL	Baik
1174	PEREMPUAN	27	SMA SEDERAJAT	SURAT KETERANGAN PINDAH WNI (SKPWNI)	Mempermudah masyarakat
1175	LAKI-LAKI	17	SMA SEDERAJAT	KTP EL	Sangat bagus dan pelayanan yang cepat
1176	LAKI-LAKI	28	SMA SEDERAJAT	KTP EL, KARTU KELUARGA, KUTIPAN AKTA KELAHIRAN	Pelayanan yg baik
1177	PEREMPUAN	38	S - 1	KARTU KELUARGA, KUTIPAN AKTA KELAHIRAN	Sangat baik
1178	PEREMPUAN	28	SMA SEDERAJAT	KARTU KELUARGA, SURAT KETERANGAN PINDAH WNI (SKPWNI)	Sangat baik
1179	LAKI-LAKI	37	SMA SEDERAJAT	KTP EL	Sangat baik
1180	LAKI-LAKI	17	S - 1	KARTU KELUARGA	Baik
1181	LAKI-LAKI	18	SMA SEDERAJAT	KTP EL	Bagus
1182	LAKI-LAKI	18	SMA SEDERAJAT	KTP EL	Baik
1183	LAKI-LAKI	17	SMA SEDERAJAT	KTP EL	lancar
1184	PEREMPUAN	47	SLTP SEDERAJAT	KTP EL	Baik
1185	PEREMPUAN	29	SLTP SEDERAJAT	KARTU KELUARGA	Lancar dan mudah
1186	LAKI-LAKI	21	SMA SEDERAJAT	KTP EL	Sangat baik
1187	LAKI-LAKI	22	SD SEDERAJAT	KTP EL	Sangat baik
1188	PEREMPUAN	17	SMA SEDERAJAT	KTP EL	Sangat baik pelayanan
1189	LAKI-LAKI	24	SMA SEDERAJAT	KTP EL	Baik
1190	PEREMPUAN	17	SMA SEDERAJAT	KTP EL	Sangat baikb
1191	LAKI-LAKI	17	SMA SEDERAJAT	KTP EL	Baik
1192	LAKI-LAKI	17	SMA SEDERAJAT	KTP EL	sangat cepat sekali dan pelayanannya sempurna
1193	LAKI-LAKI	17	SMA SEDERAJAT	KTP EL	Baik
1194	PEREMPUAN	81	SD SEDERAJAT	KTP EL, KARTU KELUARGA	Lancatn
1195	LAKI-LAKI	17	SMA SEDERAJAT	KTP EL	Bagus
1196	LAKI-LAKI	17	SMA SEDERAJAT	KTP EL	Baik
1197	LAKI-LAKI	17	SMA SEDERAJAT	KTP EL	Pelayanannya sangat baik dan prosesnya terbilang cepat
1198	LAKI-LAKI	17	SMA SEDERAJAT	KTP EL	Pelayanan yang baik
1199	LAKI-LAKI	17	SMA SEDERAJAT	KTP EL	Baik
1200	PEREMPUAN	23	SD SEDERAJAT	KARTU KELUARGA, KUTIPAN AKTA KELAHIRAN	Sukses
1201	LAKI-LAKI	17	SMA SEDERAJAT	KTP EL	Dilayani dengan baik
1202	LAKI-LAKI	27	S - 1	KARTU KELUARGA	Siip
1203	LAKI-LAKI	28	SMA SEDERAJAT	KARTU KELUARGA	Lancar
1204	LAKI-LAKI	18	SMA SEDERAJAT	KTP EL	Baik

1205	LAKI-LAKI	25	SMA SEDERAJAT	KARTU KELUARGA	Mantap
1206	LAKI-LAKI	26	SD SEDERAJAT	KTP EL	sangat baik
1207	LAKI-LAKI	20	SMA SEDERAJAT	KTP EL	Nothing
1208	LAKI-LAKI	30	SLTP SEDERAJAT	BIODATA	Sangat baik
1209	LAKI-LAKI	17	SMA SEDERAJAT	KTP EL	Iyaa
1210	PEREMPUAN	17	SMA SEDERAJAT	KTP EL	Sangat bajk
1211	PEREMPUAN	17	SMA SEDERAJAT	KTP EL	Lancar
1212	PEREMPUAN	18	SMA SEDERAJAT	KTP EL	Baik
1213	PEREMPUAN	17	SMA SEDERAJAT	KTP EL	Baguss
1214	LAKI-LAKI	17	SMA SEDERAJAT	KTP EL	Bagus
1215	LAKI-LAKI	20	SMA SEDERAJAT	KTP EL	Sangat bagus
1216	PEREMPUAN	18	SMA SEDERAJAT	KTP EL	Lancar
1217	PEREMPUAN	30	SD SEDERAJAT	KUTIPAN AKTA KELAHIRAN	Lancar
1218	PEREMPUAN	17	SMA SEDERAJAT	KTP EL	Bagus
1219	PEREMPUAN	17	SMA SEDERAJAT	KARTU KELUARGA	Lancar
1220	LAKI-LAKI	22	SMA SEDERAJAT	KUTIPAN AKTA KELAHIRAN	Lancar
1221	LAKI-LAKI	25	S - 1	KTP EL	lancar
1222	LAKI-LAKI	32	SMA SEDERAJAT	KARTU KELUARGA	Sangat memuaskan
1223	LAKI-LAKI	22	SMA SEDERAJAT	KARTU KELUARGA, KUTIPAN AKTA KELAHIRAN	Cukup mudah
1224	LAKI-LAKI	17	SMA SEDERAJAT	KTP EL	Sangat baik
1225	LAKI-LAKI	17	SMA SEDERAJAT	KTP EL	Sangat baik
1226	LAKI-LAKI	23	S - 1	KARTU KELUARGA	Sangat memuaskan dan pelayanan baik
1227	PEREMPUAN	17	SMA SEDERAJAT	KTP EL	Sangat baik
1228	LAKI-LAKI	19	SMA SEDERAJAT	KARTU KELUARGA, SURAT KETERANGAN PINDAH WNI (SKPWNI)	Baik
1229	PEREMPUAN	18	SMA SEDERAJAT	KTP EL	Lancar
1230	LAKI-LAKI	46	DI/DII/DIII	KARTU KELUARGA	Lancar
1231	PEREMPUAN	19	SMA SEDERAJAT	KUTIPAN AKTA PERKAWINAN	Sangat baik
1232	LAKI-LAKI	24	SMA SEDERAJAT	KARTU KELUARGA	Baik
1233	LAKI-LAKI	33	S - 1	KARTU KELUARGA, KUTIPAN AKTA KELAHIRAN	Sangat baik
1234	LAKI-LAKI	25	SMA SEDERAJAT	KARTU KELUARGA, SURAT KETERANGAN PINDAH WNI (SKPWNI)	Lancar
1235	LAKI-LAKI	54	SMA SEDERAJAT	KTP EL	Lancar
1236	PEREMPUAN	25	SD SEDERAJAT	KARTU KELUARGA	Sangat baik
1237	PEREMPUAN	53	SLTP SEDERAJAT	KARTU KELUARGA	Lancar
1238	LAKI-LAKI	29	DI/DII/DIII	KARTU KELUARGA	GOOD SERVICE
1239	PEREMPUAN	30	SMA SEDERAJAT	KARTU KELUARGA	Okeeeew untuk disduk capil. Mohon ditingkatkan lagi.
1240	LAKI-LAKI	22	SLTP SEDERAJAT	KUTIPAN AKTA KELAHIRAN	Mantap

1241	PEREMPUAN	30	S - 1	KUTIPAN AKTA KELAHIRAN	Sangat puas dengan segala pelayanan di disdukcapil rohil
1242	PEREMPUAN	17	DI/DII/DIII	KTP EL	Baik
1243	LAKI-LAKI	30	SD SEDERAJAT	KTP EL	Lancar
1244	LAKI-LAKI	34	DI/DII/DIII	KARTU KELUARGA, SURAT KETERANGAN PINDAH WNI (SKPWNI)	Sangat baik
1245	LAKI-LAKI	21	SMA SEDERAJAT	PEREKAMAN	Lancar
1246	LAKI-LAKI	17	SMA SEDERAJAT	KTP EL	Lancar
1247	PEREMPUAN	17	SMA SEDERAJAT	KTP EL	baik
1248	PEREMPUAN	17	SMA SEDERAJAT	KTP EL	Sangat baik
1249	PEREMPUAN	29	S - 1	KARTU KELUARGA	Sangat baik
1250	PEREMPUAN	33	S - 1	KARTU KELUARGA, KUTIPAN AKTA KELAHIRAN	Lancar
1251	PEREMPUAN	30	SMA SEDERAJAT	KARTU IDENTITAS ANAK (KIA)	Sukses
1252	LAKI-LAKI	17	SMA SEDERAJAT	KTP EL	Baik
1253	LAKI-LAKI	17	SMA SEDERAJAT	KTP EL	Baik
1254	PEREMPUAN	17	SMA SEDERAJAT	KTP EL	Lancar
1255	LAKI-LAKI	33	SMA SEDERAJAT	KARTU KELUARGA	Terima kasih dan baik sekali
1256	LAKI-LAKI	18	SMA SEDERAJAT	KTP EL	Semua bagus
1257	LAKI-LAKI	32	SMA SEDERAJAT	KUTIPAN AKTA KELAHIRAN	Sangat baik
1258	PEREMPUAN	17	SMA SEDERAJAT	PEREKAMAN, KTP EL, KARTU KELUARGA, SURAT KETERANGAN PINDAH WNI (SKPWNI), KUTIPAN AKTA KELAHIRAN	baik
1259	PEREMPUAN	36	S - 1	KARTU KELUARGA, KUTIPAN AKTA KELAHIRAN	Lancar
1260	PEREMPUAN	27	SMA SEDERAJAT	KUTIPAN AKTA KELAHIRAN	Baik
1261	PEREMPUAN	36	SD SEDERAJAT	BIODATA	Sangat baik
1262	PEREMPUAN	17	SMA SEDERAJAT	KUTIPAN AKTA KEMATIAN	Baik
1263	LAKI-LAKI	33	SMA SEDERAJAT	KARTU KELUARGA, KUTIPAN AKTA KELAHIRAN	Lancar.
1264	LAKI-LAKI	28	S - 1	KTP EL	Sangat baik
1265	LAKI-LAKI	25	SMA SEDERAJAT	KARTU KELUARGA	Baik
1266	LAKI-LAKI	31	SD SEDERAJAT	KTP EL, KARTU KELUARGA	Lancar
1267	PEREMPUAN	29	SMA SEDERAJAT	KARTU KELUARGA, KUTIPAN AKTA KELAHIRAN	Baik
1268	LAKI-LAKI	35	SMA SEDERAJAT	KTP EL, KARTU KELUARGA	Nilai 100
1269	LAKI-LAKI	24	S - 1	KUTIPAN AKTA KELAHIRAN	Semangat kakak dan Abang, semoga Disdukcapil Rohil semakin baik lagi
1270	LAKI-LAKI	29	SMA SEDERAJAT	KTP EL	Lancar
1271	PEREMPUAN	17	SMA SEDERAJAT	KTP EL	Lancar
1272	PEREMPUAN	19	SMA SEDERAJAT	PEREKAMAN	Lancar
1273	LAKI-LAKI	17	SMA SEDERAJAT	KTP EL	Lancar
1274	LAKI-LAKI	17	SMA SEDERAJAT	KTP EL	-
1275	LAKI-LAKI	19	SD SEDERAJAT	KTP EL	Lancar

1276	LAKI-LAKI	18	SMA SEDERAJAT	KTP EL	Lancar
1277	LAKI-LAKI	23	SD SEDERAJAT	KTP EL	Lancar
1278	LAKI-LAKI	58	SD SEDERAJAT	KARTU KELUARGA	Pelayanan bagus dan baik
1279	LAKI-LAKI	18	SMA SEDERAJAT	KTP EL	Lancar
1280	LAKI-LAKI	34	SD SEDERAJAT	KTP EL, KARTU KELUARGA, KUTIPAN AKTA KELAHIRAN	Lancar
1281	LAKI-LAKI	40	SMA SEDERAJAT	KTP EL	Lancar
1282	PEREMPUAN	34	SMA SEDERAJAT	KTP EL	Sangat baik
1283	LAKI-LAKI	19	SD SEDERAJAT	KTP EL	Baik
1284	LAKI-LAKI	23	DI/DII/DIII	KTP EL	Lancar
1285	LAKI-LAKI	53	SLTP SEDERAJAT	KARTU KELUARGA	Lancar
1286	LAKI-LAKI	32	DI/DII/DIII	KTP EL	Baik dan harus lebih baik.
1287	PEREMPUAN	34	SMA SEDERAJAT	KARTU KELUARGA	Sangat baik
1288	LAKI-LAKI	18	SMA SEDERAJAT	SURAT KETERANGAN PINDAH WNI (SKPWNI)	Baik
1289	PEREMPUAN	45	S - 1	KARTU KELUARGA	Pengurusan di Capil lancar
1290	PEREMPUAN	28	SMA SEDERAJAT	BIODATA	Lancar
1291	LAKI-LAKI	40	SMA SEDERAJAT	KARTU KELUARGA, KUTIPAN AKTA KELAHIRAN	Sangat baik
1292	LAKI-LAKI	17	SMA SEDERAJAT	KTP EL	Sangat baik
1293	PEREMPUAN	17	SMA SEDERAJAT	KTP EL	lancar
1294	PEREMPUAN	17	SMA SEDERAJAT	KTP EL	Lancar
1295	LAKI-LAKI	50	SMA SEDERAJAT	KTP EL	Sangat baik
1296	PEREMPUAN	24	DI/DII/DIII	KTP EL	Sangat baik
1297	PEREMPUAN	33	SMA SEDERAJAT	KARTU KELUARGA	Lancar
1298	LAKI-LAKI	47	SD SEDERAJAT	KARTU KELUARGA	Lancar
1299	PEREMPUAN	21	SMA SEDERAJAT	KARTU KELUARGA, KUTIPAN AKTA KELAHIRAN	lancar
1300	PEREMPUAN	17	SMA SEDERAJAT	PEREKAMAN	mantap
1301	PEREMPUAN	20	SMA SEDERAJAT	KARTU KELUARGA, SURAT KETERANGAN PINDAH WNI (SKPWNI)	Sangat baik
1302	PEREMPUAN	37	SMA SEDERAJAT	KARTU KELUARGA, KUTIPAN AKTA KELAHIRAN	Lancar
1303	PEREMPUAN	17	SMA SEDERAJAT	KTP EL	Bagus dan baik
1304	LAKI-LAKI	17	SMA SEDERAJAT	KTP EL	Bagus
1305	LAKI-LAKI	29	SD SEDERAJAT	KARTU KELUARGA, KUTIPAN AKTA KELAHIRAN	Lancar
1306	LAKI-LAKI	17	SMA SEDERAJAT	KTP EL	Bagus dan baik
1307	LAKI-LAKI	17	SMA SEDERAJAT	KTP EL	Lancar
1308	PEREMPUAN	21	TIDAK SEKOLAH	KTP EL	Baik
1309	LAKI-LAKI	25	S - 1	KARTU KELUARGA, KUTIPAN AKTA KELAHIRAN	Sangat Baik
1310	LAKI-LAKI	28	SLTP SEDERAJAT	SURAT KETERANGAN PINDAH WNI (SKPWNI)	Baik
1311	LAKI-LAKI	19	SMA SEDERAJAT	KARTU KELUARGA	Sangat baik
1312	LAKI-LAKI	30	S - 1	KTP EL	Sngat baik

1313	LAKI-LAKI	17	SMA SEDERAJAT	KTP EL	Baik
1314	PEREMPUAN	17	SMA SEDERAJAT	KTP EL	Lancar
1315	PEREMPUAN	19	SMA SEDERAJAT	KTP EL	Baik
1316	PEREMPUAN	27	S - 1	KUTIPAN AKTA PERCERAIAN	Cukup baik, ramah, dan cepat
1317	PEREMPUAN	17	SMA SEDERAJAT	KTP EL	Dikelola dengan baik panduan nya sesuai
1318	PEREMPUAN	18	SMA SEDERAJAT	KTP EL	baikk
1319	PEREMPUAN	17	SMA SEDERAJAT	KTP EL	Di kelola dengan baik
1320	PEREMPUAN	17	SMA SEDERAJAT	KTP EL	Baik
1321	PEREMPUAN	17	SMA SEDERAJAT	KTP EL	punya saya udah 2 Minggu disini tapi belum selesai sampe sekarang,jadi tolong proses dengan adil
1322	LAKI-LAKI	41	SD SEDERAJAT	KTP EL	sangat baik
1323	PEREMPUAN	17	SMA SEDERAJAT	KTP EL	DISDUKCAPIL sangat bagus
1324	PEREMPUAN	26	S - 1	KTP EL	Semoga waktu tunggu pembuatan dokumen lebih cepat. Kadang datang udah pagi, tapi membuat KK harus menunggu sampai sore juga baru selesai
1325	PEREMPUAN	18	SMA SEDERAJAT	KTP EL	Saya suka dengan pelayanan ini
1326	LAKI-LAKI	18	SMA SEDERAJAT	KTP EL	Baik
1327	LAKI-LAKI	17	SMA SEDERAJAT	KTP EL	Sangat baik
1328	PEREMPUAN	18	SMA SEDERAJAT	KTP EL	Baik
1329	LAKI-LAKI	17	SMA SEDERAJAT	KTP EL	Baik
1330	LAKI-LAKI	18	SMA SEDERAJAT	KTP EL	Baik
1331	PEREMPUAN	21	S - 1	KTP EL	Lebih memaksimalkan pelayanan
1332	LAKI-LAKI	35	S - 1	KTP EL	Lancar
1333	PEREMPUAN	30	SMA SEDERAJAT	KTP EL	Terimakasih
1334	PEREMPUAN	17	SMA SEDERAJAT	KTP EL	Sangat baik
1335	LAKI-LAKI	23	SD SEDERAJAT	IDENTITAS KEPENDUDUKAN DIGITAL (IKD), KARTU KELUARGA, SURAT KETERANGAN PINDAH WNI (SKPWNI)	Mohon di bantu pak, mau pecah KK secara online
1336	LAKI-LAKI	17	SMA SEDERAJAT	KTP EL	Baik
1337	LAKI-LAKI	29	SMA SEDERAJAT	KTP EL, KARTU KELUARGA, SURAT KETERANGAN PINDAH WNI (SKPWNI)	Luar biasa perubahan nya,saya pribadi sangat suka
1338	PEREMPUAN	17	SMA SEDERAJAT	KARTU KELUARGA	Bagus
1339	LAKI-LAKI	18	SMA SEDERAJAT	PEREKAMAN, KARTU KELUARGA, KUTIPAN AKTA KELAHIRAN	Bagus
1340	PEREMPUAN	35	SD SEDERAJAT	KARTU KELUARGA	Bagus
1341	LAKI-LAKI	17	SMA SEDERAJAT	KTP EL	Baguss,cuma kurang cepat
1342	LAKI-LAKI	17	SMA SEDERAJAT	KTP EL	Tidak ada
1343	PEREMPUAN	33	DI/DII/DIII	KARTU KELUARGA	Di tingkat kan lagi pelayanan nya
1344	LAKI-LAKI	19	SMA SEDERAJAT	KTP EL	Bagus sekali
1345	LAKI-LAKI	18	SMA SEDERAJAT	KTP EL	Sangat bagus

1346	LAKI-LAKI	28	SMA SEDERAJAT	KTP EL	Sangat memuaskan
1347	LAKI-LAKI	25	SD SEDERAJAT	KUTIPAN AKTA KELAHIRAN	Sangat baik
1348	PEREMPUAN	23	SMA SEDERAJAT	KTP EL	Pelayanan sangat baik
1349	PEREMPUAN	21	SD SEDERAJAT	KTP EL	Sangat memuaskan
1350	PEREMPUAN	17	SMA SEDERAJAT	KTP EL	Pelayanannya lebih di tingkatkan lagi
1351	PEREMPUAN	17	SMA SEDERAJAT	KTP EL	Baik sekali
1352	LAKI-LAKI	17	SMA SEDERAJAT	KTP EL	Sangat baik dan ramah
1353	LAKI-LAKI	17	SMA SEDERAJAT	KTP EL	Baik
1354	LAKI-LAKI	44	SLTP SEDERAJAT	KARTU KELUARGA	Lancar
1355	LAKI-LAKI	18	SLTP SEDERAJAT	KARTU IDENTITAS ANAK (KIA)	Baik
1356	LAKI-LAKI	47	SMA SEDERAJAT	KARTU KELUARGA	Pelayanan sangat memuaskan..smga kedepan Lbh baik lagi 🙏🙏
1357	PEREMPUAN	17	SMA SEDERAJAT	KTP EL	Tetap pertahankan yg baik
1358	PEREMPUAN	17	SMA SEDERAJAT	KTP EL	Sangat ramah
1359	LAKI-LAKI	29	SMA SEDERAJAT	KTP EL	Baik,sopan,
1360	PEREMPUAN	28	SLTP SEDERAJAT	LEGALISIR DOKUMEN	Sangat baik
1361	PEREMPUAN	17	SMA SEDERAJAT	KTP EL	Bagus
1362	LAKI-LAKI	31	S - 1	KUTIPAN AKTA KELAHIRAN	Untuk pengaduan online kurang respon,mohon apa pun aduannya untuk di respon pak,karna rumah kami jauh dari DISDUKCAPIL Pak 🙏
1363	PEREMPUAN	32	SMA SEDERAJAT	LEGALISIR DOKUMEN	Pelayanannya sangat baik, semua petugas ramah dan sangat sopan hanya lama dikecepatan waktu
1364	PEREMPUAN	17	SMA SEDERAJAT	KTP EL	Sangat baik
1365	LAKI-LAKI	16	SMA SEDERAJAT	KTP EL	Sangat baik
1366	LAKI-LAKI	16	TIDAK SEKOLAH	KTP EL	Sangat baik
1367	LAKI-LAKI	58	SD SEDERAJAT	KARTU KELUARGA	Mudah
1368	PEREMPUAN	31	SD SEDERAJAT	KTP EL	Baik
1369	PEREMPUAN	17	SMA SEDERAJAT	KTP EL	Sangat baik
1370	LAKI-LAKI	19	S - 1	KTP EL	Baik
1371	LAKI-LAKI	17	SMA SEDERAJAT	KTP EL	Sangat baik dan mudah
1372	LAKI-LAKI	47	SMA SEDERAJAT	KARTU KELUARGA	Sangat baik
1373	PEREMPUAN	17	SMA SEDERAJAT	KARTU KELUARGA, KUTIPAN AKTA KELAHIRAN	Baik
1374	PEREMPUAN	17	SMA SEDERAJAT	KTP EL	Iya
1375	LAKI-LAKI	19	SMA SEDERAJAT	PEREKAMAN	bagus
1376	PEREMPUAN	17	SLTP SEDERAJAT	KTP EL	Semoga tetap mempertahankan kualitas
1377	LAKI-LAKI	28	S - 1	KARTU KELUARGA	Lumayan baik
1378	PEREMPUAN	39	SD SEDERAJAT	KARTU KELUARGA	Sangat baik
1379	PEREMPUAN	28	S - 1	KARTU KELUARGA	Sangat memuaskan
1380	LAKI-LAKI	17	SMA SEDERAJAT	KTP EL	Semoga semangkin sukses
1381	LAKI-LAKI	25	S - 1	SURAT KETERANGAN PINDAH WNI (SKPWNI)	Sangat rapi dan nyaman untuk saat ini

1382	PEREMPUAN	26	SMA SEDERAJAT	KARTU KELUARGA, KUTIPAN AKTA KELAHIRAN	Lancar
1383	LAKI-LAKI	18	SMA SEDERAJAT	KTP EL	Lancar
1384	LAKI-LAKI	17	SMA SEDERAJAT	KTP EL	Lancar
1385	PEREMPUAN	32	S - 1	KARTU IDENTITAS ANAK (KIA)	Bagus
1386	LAKI-LAKI	31	SMA SEDERAJAT	KTP EL	Sangat baik
1387	PEREMPUAN	27	SD SEDERAJAT	KTP EL	Lancar
1388	LAKI-LAKI	19	SMA SEDERAJAT	KTP EL	Baik
1389	PEREMPUAN	20	SLTP SEDERAJAT	PEREKAMAN	Lancar
1390	LAKI-LAKI	27	SLTP SEDERAJAT	KTP EL	baik
1391	LAKI-LAKI	52	SMA SEDERAJAT	KTP EL	Sangat baik
1392	LAKI-LAKI	36	SD SEDERAJAT	KARTU KELUARGA	Lancar
1393	LAKI-LAKI	40	SMA SEDERAJAT	KARTU KELUARGA	Baik pelayanan sangat luar biasa,ramah tamah,terbaik untuk pengurusan discapil,semoga sehat pengawainya
1394	LAKI-LAKI	29	SD SEDERAJAT	KTP EL	Semoga lebih amanah lagi dalam bertugas
1395	PEREMPUAN	29	SMA SEDERAJAT	KARTU KELUARGA	baik
1396	LAKI-LAKI	23	TIDAK SEKOLAH	KTP EL	Sangat baik
1397	PEREMPUAN	31	SD SEDERAJAT	KARTU KELUARGA, KUTIPAN AKTA KELAHIRAN	Sangat baik
1398	LAKI-LAKI	28	S - 1	KARTU KELUARGA	Menjadi lebih baik dalam memberi pelayanan ke masyarakat
1399	LAKI-LAKI	19	SMA SEDERAJAT	KTP EL	Baik
1400	PEREMPUAN	17	TIDAK SEKOLAH	KTP EL	Sangat baik
1401	LAKI-LAKI	20	SMA SEDERAJAT	KTP EL	Bagus
1402	PEREMPUAN	24	SMA SEDERAJAT	KTP EL	Aukaes
1403	LAKI-LAKI	27	SLTP SEDERAJAT	KARTU KELUARGA	Sukses lancar
1404	LAKI-LAKI	26	SMA SEDERAJAT	SURAT KETERANGAN PINDAH WNI (SKPWNI)	Lanjutkan
1405	LAKI-LAKI	18	SMA SEDERAJAT	KTP EL	Baik
1406	PEREMPUAN	48	SMA SEDERAJAT	KARTU KELUARGA, SURAT KETERANGAN PINDAH WNI (SKPWNI)	Sangat baik
1407	LAKI-LAKI	54	S - 1	KARTU KELUARGA, SURAT KETERANGAN PINDAH WNI (SKPWNI)	Sangat baik
1408	LAKI-LAKI	46	SMA SEDERAJAT	KTP EL	Sangat baik
1409	LAKI-LAKI	18	SMA SEDERAJAT	KTP EL	Baik
1410	LAKI-LAKI	31	DI/DII/DIII	KARTU KELUARGA	Lancar
1411	PEREMPUAN	17	SMA SEDERAJAT	KTP EL	Baik
1412	PEREMPUAN	18	SMA SEDERAJAT	KTP EL	Percepat layanan ny
1413	PEREMPUAN	17	SMA SEDERAJAT	KTP EL	Baik
1414	PEREMPUAN	17	SMA SEDERAJAT	KTP EL	Sangat baik
1415	LAKI-LAKI	34	SD SEDERAJAT	SURAT KETERANGAN PINDAH WNI (SKPWNI)	Lancar
1416	PEREMPUAN	25	SMA SEDERAJAT	KTP EL	Layanannya memuaskan

1417	PEREMPUAN	17	SMA SEDERAJAT	KTP EL	Baik
1418	LAKI-LAKI	22	SD SEDERAJAT	KARTU KELUARGA	Lancar
1419	LAKI-LAKI	19	SMA SEDERAJAT	KTP EL	Lancar
1420	LAKI-LAKI	43	S - 1	KUTIPAN AKTA KELAHIRAN	Sangat memuaskan
1421	LAKI-LAKI	28	SMA SEDERAJAT	KARTU KELUARGA	Sangat baik
1422	LAKI-LAKI	48	S - 1	KUTIPAN AKTA KELAHIRAN	Sangat baik
1423	PEREMPUAN	32	SMA SEDERAJAT	BIODATA	Lancar
1424	LAKI-LAKI	24	SMA SEDERAJAT	KARTU KELUARGA, KUTIPAN AKTA KEMATIAN	Lancar
1425	PEREMPUAN	56	SLTP SEDERAJAT	KARTU KELUARGA	Baik
1426	PEREMPUAN	18	SD SEDERAJAT	KTP EL	Sangat baik
1427	LAKI-LAKI	17	SMA SEDERAJAT	KTP EL	Sangat membantu
1428	LAKI-LAKI	17	SMA SEDERAJAT	KTP EL	TERIMA KASIH
1429	LAKI-LAKI	18	SMA SEDERAJAT	KTP EL	Terimakasih
1430	LAKI-LAKI	19	SMA SEDERAJAT	KTP EL	Baik
1431	PEREMPUAN	35	SLTP SEDERAJAT	KUTIPAN AKTA KELAHIRAN	Baik
1432	LAKI-LAKI	30	SMA SEDERAJAT	KUTIPAN AKTA KELAHIRAN	baik
1433	LAKI-LAKI	19	SMA SEDERAJAT	KARTU KELUARGA	Lancar
1434	LAKI-LAKI	26	SMA SEDERAJAT	KARTU KELUARGA, KUTIPAN AKTA KELAHIRAN	Sukses
1435	LAKI-LAKI	17	SMA SEDERAJAT	KTP EL	Bagus
1436	LAKI-LAKI	17	SMA SEDERAJAT	KTP EL	Bagus
1437	PEREMPUAN	26	SD SEDERAJAT	KTP EL	Sangat baik
1438	LAKI-LAKI	17	SMA SEDERAJAT	KTP EL	Baik dan lancar
1439	LAKI-LAKI	17	SMA SEDERAJAT	KTP EL	Sangat baik
1440	PEREMPUAN	45	SMA SEDERAJAT	KARTU KELUARGA	Sangat baik
1441	LAKI-LAKI	27	SD SEDERAJAT	KARTU KELUARGA	Baik
1442	LAKI-LAKI	33	S - 1	KARTU KELUARGA, KUTIPAN AKTA KELAHIRAN	Tetap dipertahankan
1443	LAKI-LAKI	17	SMA SEDERAJAT	KTP EL	Baiuik
1444	LAKI-LAKI	52	SMA SEDERAJAT	KARTU KELUARGA, KUTIPAN AKTA KELAHIRAN	Lancar
1445	PEREMPUAN	20	SMA SEDERAJAT	KARTU KELUARGA	baik
1446	PEREMPUAN	44	SD SEDERAJAT	KTP EL	Baik
1447	LAKI-LAKI	27	SLTP SEDERAJAT	KARTU KELUARGA	Harus perbaiki sitim onlien
1448	PEREMPUAN	36	SMA SEDERAJAT	KARTU KELUARGA, KUTIPAN AKTA KEMATIAN	Baik sekalii
1449	PEREMPUAN	30	SMA SEDERAJAT	BIODATA	Sangat baik
1450	PEREMPUAN	20	SMA SEDERAJAT	KTP EL	Baik
1451	PEREMPUAN	17	SMA SEDERAJAT	KTP EL	sangat baik
1452	PEREMPUAN	17	SMA SEDERAJAT	KTP EL	baik
1453	PEREMPUAN	17	SMA SEDERAJAT	KTP EL	Pelayanannya baik

1454	LAKI-LAKI	32	TIDAK SEKOLAH	KARTU KELUARGA	Lancar sukses dan nyaman
1455	LAKI-LAKI	18	SMA SEDERAJAT	KTP EL	Bagus dan baikk
1456	LAKI-LAKI	18	SMA SEDERAJAT	KTP EL	Baik
1457	LAKI-LAKI	20	SMA SEDERAJAT	KTP EL	Baik
1458	LAKI-LAKI	17	SMA SEDERAJAT	KTP EL	Baik
1459	LAKI-LAKI	40	SMA SEDERAJAT	KTP EL	Pelayanannya sudah sangat baik
1460	PEREMPUAN	34	SMA SEDERAJAT	KTP EL	Pelayanannya sudah baik dan ramah
1461	LAKI-LAKI	32	S - 1	KTP EL	Puas dengan DISDUKCAPIL ROKAN HILIR Sekarang, lanjutkan
1462	LAKI-LAKI	22	SD SEDERAJAT	KTP EL	Lancar
1463	PEREMPUAN	17	SMA SEDERAJAT	KTP EL	Baik
1464	PEREMPUAN	17	SMA SEDERAJAT	PEREKAMAN	Lancar
1465	PEREMPUAN	17	SMA SEDERAJAT	KTP EL	sangat baik
1466	LAKI-LAKI	47	S - 2	KARTU KELUARGA, KUTIPAN AKTA KEMATIAN	Baguslah
1467	LAKI-LAKI	47	SD SEDERAJAT	KARTU KELUARGA	Sangat baik
1468	LAKI-LAKI	17	SMA SEDERAJAT	KTP EL	Baik
1469	LAKI-LAKI	17	SMA SEDERAJAT	KTP EL	Mantap
1470	LAKI-LAKI	43	DI/DII/DIII	KARTU KELUARGA	Sangat puas
1471	LAKI-LAKI	37	SMA SEDERAJAT	KARTU KELUARGA, KUTIPAN AKTA KELAHIRAN	Lancar
1472	LAKI-LAKI	26	SD SEDERAJAT	KARTU KELUARGA, KUTIPAN AKTA KELAHIRAN	Lancar
1473	LAKI-LAKI	19	SMA SEDERAJAT	KTP EL	Tidak ada tanggapan
1474	LAKI-LAKI	17	SMA SEDERAJAT	KTP EL	Baik
1475	PEREMPUAN	42	S - 1	KTP EL	Semoga sukses ke depan nya
1476	LAKI-LAKI	19	TIDAK SEKOLAH	KTP EL	Layanan Bagus
1477	LAKI-LAKI	19	SMA SEDERAJAT	KTP EL	Lancar
1478	LAKI-LAKI	29	SMA SEDERAJAT	KARTU KELUARGA	Lancar
1479	LAKI-LAKI	41	SD SEDERAJAT	KTP EL	Sukses
1480	LAKI-LAKI	17	SMA SEDERAJAT	KTP EL	lancar
1481	LAKI-LAKI	44	SD SEDERAJAT	KARTU KELUARGA	Baik
1482	LAKI-LAKI	49	SLTP SEDERAJAT	KARTU KELUARGA	Sukses
1483	PEREMPUAN	41	SMA SEDERAJAT	KTP EL	Sukses
1484	LAKI-LAKI	17	SMA SEDERAJAT	KTP EL	Bagus
1485	LAKI-LAKI	27	SMA SEDERAJAT	KTP EL	Mantap
1486	LAKI-LAKI	45	SLTP SEDERAJAT	KTP EL	Lancar
1487	PEREMPUAN	19	SMA SEDERAJAT	KTP EL	Baik
1488	LAKI-LAKI	32	SLTP SEDERAJAT	KARTU KELUARGA	Tidak ada masukan
1489	PEREMPUAN	17	SMA SEDERAJAT	KTP EL	Di harapan lebih bagus lagi
1490	PEREMPUAN	17	SMA SEDERAJAT	KTP EL	Lebih baik lagi
1491	PEREMPUAN	17	SMA SEDERAJAT	KTP EL	Tidak ada
1492	PEREMPUAN	17	SMA SEDERAJAT	KTP EL	Sangatt baik

1493	LAKI-LAKI	17	SMA SEDERAJAT	KTP EL	Baik
1494	LAKI-LAKI	19	TIDAK SEKOLAH	KTP EL	Baik
1495	LAKI-LAKI	17	SMA SEDERAJAT	KTP EL	Sangat baik
1496	LAKI-LAKI	17	SMA SEDERAJAT	KTP EL	Baik
1497	LAKI-LAKI	53	SMA SEDERAJAT	KTP EL	Lancar
1498	PEREMPUAN	26	S - 1	SURAT KETERANGAN PINDAH WNI (SKPWNI)	Semoga bisa melayani dengan baik
1499	PEREMPUAN	28	S - 1	KARTU KELUARGA, KARTU IDENTITAS ANAK (KIA), SURAT KETERANGAN PINDAH WNI (SKPWNI)	Lebih d tingkatkan lagi semuanya
1500	PEREMPUAN	17	SMA SEDERAJAT	KTP EL	Lancar
1501	LAKI-LAKI	40	S - 1	KARTU KELUARGA, KUTIPAN AKTA KELAHIRAN	Sangat baik
1502	PEREMPUAN	17	SMA SEDERAJAT	KTP EL	lancar
1503	LAKI-LAKI	18	SMA SEDERAJAT	KTP EL	Puas
1504	LAKI-LAKI	18	SLTP SEDERAJAT	KTP EL	Lancar
1505	PEREMPUAN	17	SMA SEDERAJAT	KTP EL	Lancar
1506	LAKI-LAKI	31	S - 1	KTP EL	Sangat membantu & sangat baik
1507	LAKI-LAKI	17	SMA SEDERAJAT	KTP EL	TERIMA KASIH
1508	LAKI-LAKI	17	SMA SEDERAJAT	KTP EL	Terima Kasih
1509	LAKI-LAKI	17	SMA SEDERAJAT	KTP EL	Terimakasih
1510	PEREMPUAN	20	SMA SEDERAJAT	KARTU KELUARGA, KUTIPAN AKTA KEMATIAN	Lancar
1511	LAKI-LAKI	50	S - 1	KARTU KELUARGA	Sangat baik
1512	PEREMPUAN	26	SMA SEDERAJAT	KTP EL	Baik
1513	PEREMPUAN	23	S - 2	KTP EL	Progres cepat dan ramah
1514	LAKI-LAKI	22	SMA SEDERAJAT	KTP EL	Lancar
1515	LAKI-LAKI	24	S - 1	KTP EL	Mungkin untuk ke depannya dalam mencetak berkas seperti ktp & kk lebih di percepat sehingga meningkatkan rasa kenyamanan masyarakat, terima kasih
1516	LAKI-LAKI	18	SMA SEDERAJAT	KTP EL	baik
1517	LAKI-LAKI	63	SD SEDERAJAT	KTP EL	Sangat bak
1518	LAKI-LAKI	21	SLTP SEDERAJAT	KTP EL	Memuaskan
1519	LAKI-LAKI	21	SMA SEDERAJAT	KTP EL	Baik
1520	PEREMPUAN	23	SMA SEDERAJAT	KTP EL	Lancar
1521	LAKI-LAKI	41	SD SEDERAJAT	SURAT KETERANGAN PINDAH WNI (SKPWNI)	Lancar
1522	PEREMPUAN	27	SMA SEDERAJAT	KARTU KELUARGA	Sangat baik
1523	LAKI-LAKI	25	SMA SEDERAJAT	SURAT KETERANGAN PINDAH WNI (SKPWNI), KUTIPAN AKTA KEMATIAN	baik
1524	PEREMPUAN	24	SMA SEDERAJAT	KARTU KELUARGA	Sukses
1525	PEREMPUAN	26	S - 1	KARTU KELUARGA, KUTIPAN AKTA KELAHIRAN	Pertahankan
1526	PEREMPUAN	50	SD SEDERAJAT	KTP EL	Lancar

1527	LAKI-LAKI	25	SMA SEDERAJAT	SURAT KETERANGAN PINDAH WNI (SKPWNI)	Baik
1528	LAKI-LAKI	18	TIDAK SEKOLAH	KTP EL	Lancar
1529	PEREMPUAN	26	S - 1	KARTU KELUARGA	Baik
1530	LAKI-LAKI	17	SMA SEDERAJAT	KTP EL	Baguslaahhh
1531	PEREMPUAN	27	SMA SEDERAJAT	KUTIPAN AKTA KELAHIRAN	Lancar
1532	LAKI-LAKI	19	SMA SEDERAJAT	KTP EL	Baik
1533	PEREMPUAN	28	SMA SEDERAJAT	KTP EL	Bagus dan baik
1534	PEREMPUAN	17	SMA SEDERAJAT	KTP EL	Sangat baik
1535	LAKI-LAKI	42	SLTP SEDERAJAT	KTP EL	Baik dan bagus
1536	LAKI-LAKI	17	SMA SEDERAJAT	KTP EL	Baik
1537	LAKI-LAKI	19	SLTP SEDERAJAT	KTP EL	Lancar
1538	LAKI-LAKI	38	SD SEDERAJAT	KTP EL	Lancar
1539	LAKI-LAKI	49	SLTP SEDERAJAT	KARTU KELUARGA	Mudah
1540	PEREMPUAN	33	SD SEDERAJAT	BIODATA	Baik
1541	LAKI-LAKI	18	SD SEDERAJAT	KTP EL	Lancar
1542	PEREMPUAN	19	SLTP SEDERAJAT	KARTU KELUARGA	Bagus
1543	LAKI-LAKI	30	S - 1	KARTU KELUARGA, KUTIPAN AKTA KELAHIRAN	Bail1
1544	LAKI-LAKI	37	SD SEDERAJAT	KTP EL	Baik
1545	LAKI-LAKI	27	SLTP SEDERAJAT	KTP EL	Lancar
1546	PEREMPUAN	61	S - 1	KUTIPAN AKTA KEMATIAN	Pelayanan sangat memuaskan
1547	PEREMPUAN	19	SD SEDERAJAT	KTP EL	Sangat baik
1548	PEREMPUAN	30	SD SEDERAJAT	KARTU KELUARGA	Baik
1549	PEREMPUAN	28	SMA SEDERAJAT	IDENTITAS KEPENDUDUKAN DIGITAL (IKD)	Semoga lebih mudah lagi
1550	PEREMPUAN	18	SMA SEDERAJAT	KTP EL	Baik
1551	PEREMPUAN	22	SLTP SEDERAJAT	SURAT KETERANGAN PINDAH WNI (SKPWNI)	Lancar
1552	LAKI-LAKI	18	SMA SEDERAJAT	KTP EL	Lancar
1553	PEREMPUAN	44	SD SEDERAJAT	KTP EL	Baik
1554	LAKI-LAKI	24	SMA SEDERAJAT	SURAT KETERANGAN PINDAH WNI (SKPWNI)	Baik
1555	LAKI-LAKI	19	SMA SEDERAJAT	KTP EL	elok
1556	LAKI-LAKI	45	DI/DII/DIII	KTP EL	Untuk dapat pertahankan
1557	PEREMPUAN	33	S - 2	KARTU KELUARGA	Semoga kecepatan proses perubahan atau pembuatan Kk dan lain lain cepat tanggap
1558	PEREMPUAN	24	SMA SEDERAJAT	KARTU KELUARGA, KUTIPAN AKTA KELAHIRAN	Puas sekali
1559	PEREMPUAN	23	S - 1	KARTU KELUARGA, KUTIPAN AKTA KEMATIAN	Pelayanan sangat bagus semoga di tingkatkan lagi
1560	PEREMPUAN	18	SMA SEDERAJAT	KARTU KELUARGA	Baik ramah dan sopan
1561	PEREMPUAN	20	SMA SEDERAJAT	KUTIPAN AKTA KELAHIRAN	Baik
1562	LAKI-LAKI	17	SMA SEDERAJAT	KTP EL	Sangat baik
1563	LAKI-LAKI	53	SMA SEDERAJAT	KTP EL	Sangat baik
1564	LAKI-LAKI	19	SMA SEDERAJAT	KTP EL	Baik
1565	PEREMPUAN	33	SD SEDERAJAT	KTP EL	Sangat baik
1566	LAKI-LAKI	25	SMA SEDERAJAT	KTP EL	Baik

1567	LAKI-LAKI	17	SMA SEDERAJAT	KTP EL	It's better
1568	LAKI-LAKI	17	TIDAK SEKOLAH	KTP EL	Baik
1569	LAKI-LAKI	22	SMA SEDERAJAT	KTP EL	Baik
1570	LAKI-LAKI	18	SMA SEDERAJAT	PEREKAMAN, KTP EL	Baik dan ramah
1571	LAKI-LAKI	26	S - 1	KTP EL	Mudahan makin cepat dan digital
1572	LAKI-LAKI	17	SMA SEDERAJAT	KTP EL	Elok
1573	LAKI-LAKI	17	SMA SEDERAJAT	KTP EL	bagus
1574	LAKI-LAKI	17	SMA SEDERAJAT	KTP EL	Sangat ramah daa cepat
1575	PEREMPUAN	29	SMA SEDERAJAT	KTP EL	Sangat baik
1576	LAKI-LAKI	18	SMA SEDERAJAT	KTP EL	Bagus kak
1577	LAKI-LAKI	25	SLTP SEDERAJAT	KTP EL	Lancar
1578	PEREMPUAN	39	S - 1	KTP EL	Lancar
1579	LAKI-LAKI	17	SMA SEDERAJAT	KTP EL	Baik
1580	LAKI-LAKI	28	S - 1	KTP EL	Sangat baik
1581	LAKI-LAKI	17	SMA SEDERAJAT	KTP EL	sangat bagus, bintang 5
1582	LAKI-LAKI	43	S - 1	KTP EL	Sangat baik
1583	LAKI-LAKI	18	SMA SEDERAJAT	KTP EL	Lumayan puas
1584	PEREMPUAN	28	SMA SEDERAJAT	KTP EL, KARTU KELUARGA	Sangat baik
1585	LAKI-LAKI	18	SD SEDERAJAT	KTP EL	Sangat baik
1586	LAKI-LAKI	19	SMA SEDERAJAT	KTP EL	sangat bagusq
1587	PEREMPUAN	18	SMA SEDERAJAT	KTP EL	sangat baik
1588	LAKI-LAKI	62	SD SEDERAJAT	KUTIPAN AKTA KEMATIAN	Mantap, cuma ada kendala jaringan kemarin jd tte nya ga bisa langsung. Siap hari besoknya
1589	LAKI-LAKI	24	S - 1	KARTU KELUARGA	Sangat puas dengan layanan nya sukses selalu disduk Capil rohil
1590	LAKI-LAKI	18	SMA SEDERAJAT	KTP EL	baik
1591	LAKI-LAKI	29	SMA SEDERAJAT	KARTU KELUARGA, SURAT KETERANGAN PINDAH WNI (SKPWNI)	Lancar
1592	PEREMPUAN	17	SMA SEDERAJAT	KTP EL	Sangat baik
1593	PEREMPUAN	26	SMA SEDERAJAT	SURAT KETERANGAN PINDAH WNI (SKPWNI)	Puas
1594	LAKI-LAKI	25	SMA SEDERAJAT	KARTU KELUARGA	Lancar
1595	PEREMPUAN	17	SMA SEDERAJAT	KTP EL	Sangat baik dan puas terimakasih atas semua pelayanannya saya senang
1596	PEREMPUAN	38	S - 1	KTP EL	Bagus sekali
1597	LAKI-LAKI	17	SMA SEDERAJAT	KTP EL	Sangat baik
1598	LAKI-LAKI	18	SMA SEDERAJAT	KTP EL	Sangat baik
1599	LAKI-LAKI	18	SMA SEDERAJAT	KTP EL	sangat baik
1600	LAKI-LAKI	19	SMA SEDERAJAT	IDENTITAS KEPENDUDUKAN DIGITAL (IKD)	Lancar
1601	LAKI-LAKI	24	SLTP SEDERAJAT	KARTU KELUARGA	Lancar
1602	LAKI-LAKI	28	DI/DII/DIII	KARTU KELUARGA	Tolong di cepat kan
1603	LAKI-LAKI	19	SMA SEDERAJAT	KTP EL	Bagus
1604	PEREMPUAN	32	S - 1	KARTU KELUARGA	Semoga kedepannya lebih maju lagi

1605	PEREMPUAN	25	SMA SEDERAJAT	KTP EL	Lancar
1606	PEREMPUAN	32	S - 1	KARTU KELUARGA, KUTIPAN AKTA KELAHIRAN	Sangat antusias n lebhleh mudah n lancar untuk kedepannya..
1607	PEREMPUAN	30	S - 1	KARTU KELUARGA	Pelayanannya baik dan dipertahankan
1608	PEREMPUAN	36	SMA SEDERAJAT	SURAT KETERANGAN PINDAH WNI (SKPWNI)	Saya sangat puas dengan hasilnya yang sangat cepat dan prosesnya yang mudah, layanan yang ramah , saya tidak menyangka suatu hari kantor dukcapil bagansiapi-api bisa juga melayani masyarakat secara online seperti ini, karna orang tua saya datang ke jakarta waktu itu buru" karena urusan mendesak, dan sempat minta tolong kepada ketua RT setempat untuk mengurusin surat pindah, itu sudah dibayarkan biayanya, tapi lewat 1tahun ditanyakan kembali belum ada hasil , 2 tahun juga tidak ada hasil. dikasih berbagai alasan, sungguh sangat mengecewakan. dengan cara online seperti ini sangat memudahkan banyak orang , ini akan saya share ke semua teman" dan saudara. terima kasih banyak atas bantuannya.
1609	LAKI-LAKI	22	S - 1	KTP EL	Trima kasih banyak
1610	LAKI-LAKI	20	SMA SEDERAJAT	KTP EL	Sangat bagus
1611	PEREMPUAN	22	SMA SEDERAJAT	KARTU KELUARGA	Lancar
1612	LAKI-LAKI	37	SD SEDERAJAT	KARTU KELUARGA	Baik dan ramah
1613	LAKI-LAKI	30	SMA SEDERAJAT	KARTU KELUARGA, KUTIPAN AKTA KELAHIRAN	Lancar
1614	PEREMPUAN	28	SLTP SEDERAJAT	KTP EL	Sangat baik
1615	PEREMPUAN	33	SMA SEDERAJAT	KARTU KELUARGA	Lancar
1616	LAKI-LAKI	18	SMA SEDERAJAT	KTP EL	Baik
1617	LAKI-LAKI	62	SMA SEDERAJAT	KTP EL, KUTIPAN AKTA KELAHIRAN	Lancar
1618	LAKI-LAKI	18	SMA SEDERAJAT	KTP EL, KARTU KELUARGA, KUTIPAN AKTA KELAHIRAN	Lancar
1619	PEREMPUAN	29	S - 1	KTP EL	Lancar
1620	PEREMPUAN	41	S - 1	KTP EL	Lancar
1621	PEREMPUAN	19	SMA SEDERAJAT	KTP EL	Sungguh memuaskan
1622	LAKI-LAKI	46	SD SEDERAJAT	KARTU KELUARGA	Lancar
1623	PEREMPUAN	25	SMA SEDERAJAT	KTP EL	Baik dan cepat
1624	LAKI-LAKI	18	SMA SEDERAJAT	KTP EL	Lancar
1625	LAKI-LAKI	17	TIDAK SEKOLAH	KTP EL	Semgoa kedepannya jadi lebih baik
1626	PEREMPUAN	24	SMA SEDERAJAT	KTP EL	Sangat baik
1627	PEREMPUAN	30	SLTP SEDERAJAT	KTP EL	Lancar
1628	PEREMPUAN	31	S - 1	KARTU KELUARGA	Lancar
1629	LAKI-LAKI	31	SMA SEDERAJAT	KTP EL	Sangat baik lah kak
1630	LAKI-LAKI	45	S - 2	KARTU KELUARGA	Lancar
1631	PEREMPUAN	20	SD SEDERAJAT	KARTU KELUARGA	Mudah
1632	LAKI-LAKI	29	SMA SEDERAJAT	KTP EL, KARTU KELUARGA	Sukses

1633	PEREMPUAN	25	SD SEDERAJAT	KARTU KELUARGA	Sukses
1634	LAKI-LAKI	32	SMA SEDERAJAT	IDENTITAS KEPENDUDUKAN DIGITAL (IKD)	Bagus sekali
1635	LAKI-LAKI	41	SD SEDERAJAT	SURAT KETERANGAN PINDAH WNI (SKPWNI)	Sangat puas
1636	LAKI-LAKI	17	SLTP SEDERAJAT	KTP EL	Lancar
1637	LAKI-LAKI	21	SMA SEDERAJAT	KTP EL	Sangat baik
1638	LAKI-LAKI	18	SMA SEDERAJAT	KTP EL	Sangat profesional
1639	PEREMPUAN	17	SMA SEDERAJAT	KTP EL	Lancar
1640	PEREMPUAN	19	SMA SEDERAJAT	KTP EL	lancar
1641	LAKI-LAKI	34	S - 1	KARTU KELUARGA	Baik
1642	PEREMPUAN	33	SMA SEDERAJAT	KTP EL	Lancar
1643	LAKI-LAKI	19	SMA SEDERAJAT	KTP EL	puasss
1644	LAKI-LAKI	17	SMA SEDERAJAT	KTP EL	Lancar
1645	LAKI-LAKI	32	SMA SEDERAJAT	KTP EL	Sangat baik
1646	LAKI-LAKI	28	SLTP SEDERAJAT	KTP EL, SURAT KETERANGAN PINDAH WNI (SKPWNI)	Lancar
1647	PEREMPUAN	20	SD SEDERAJAT	KARTU KELUARGA	Sangat baik
1648	LAKI-LAKI	17	SMA SEDERAJAT	KTP EL, KUTIPAN AKTA PERKAWINAN	Baik
1649	LAKI-LAKI	19	SMA SEDERAJAT	KTP EL	Bagus
1650	LAKI-LAKI	40	SD SEDERAJAT	KARTU KELUARGA	Lancar
1651	LAKI-LAKI	23	DI/DII/DIII	SURAT KETERANGAN PINDAH WNI (SKPWNI)	Tingkatkan lagi
1652	PEREMPUAN	36	SLTP SEDERAJAT	KTP EL	Sangat baik
1653	PEREMPUAN	23	SLTP SEDERAJAT	KARTU KELUARGA	Lancar
1654	LAKI-LAKI	27	SD SEDERAJAT	KTP EL	Lancar Alhamdulillah
1655	LAKI-LAKI	34	SMA SEDERAJAT	KARTU KELUARGA	Lancar
1656	PEREMPUAN	25	SD SEDERAJAT	KARTU KELUARGA	Lancar
1657	PEREMPUAN	19	SMA SEDERAJAT	KARTU KELUARGA	Baik
1658	LAKI-LAKI	31	SMA SEDERAJAT	KTP EL	Pertahankan
1659	LAKI-LAKI	29	S - 1	KARTU KELUARGA	Semoga sukses di dinas disdukcapi
1660	PEREMPUAN	33	DI/DII/DIII	KTP EL	Sudah cukup baik
1661	LAKI-LAKI	45	TIDAK SEKOLAH	KTP EL	Sangat baik
1662	LAKI-LAKI	26	S - 2	KTP EL	Sangat baik
1663	LAKI-LAKI	28	SMA SEDERAJAT	KTP EL	Sangat mudah dan cepat dilayani
1664	LAKI-LAKI	18	SMA SEDERAJAT	KTP EL	Baik dan ramah
1665	LAKI-LAKI	17	SMA SEDERAJAT	KTP EL	Sangat baik
1666	PEREMPUAN	17	SMA SEDERAJAT	KTP EL	Sangat baik
1667	LAKI-LAKI	42	SD SEDERAJAT	KARTU KELUARGA	Mudah
1668	LAKI-LAKI	39	SMA SEDERAJAT	KTP EL	Sudah membaik
1669	LAKI-LAKI	26	S - 1	KTP EL	Pelayanan sangat memuaskan
1670	LAKI-LAKI	19	SLTP SEDERAJAT	KTP EL	Bagus
1671	PEREMPUAN	17	SMA SEDERAJAT	KTP EL	bagus
1672	PEREMPUAN	23	S - 1	IDENTITAS KEPENDUDUKAN DIGITAL (IKD)	Dipertahan kan pelayan nya

1673	LAKI-LAKI	17	SMA SEDERAJAT	IDENTITAS KEPENDUDUKAN DIGITAL (IKD)	Kerja bagus
1674	LAKI-LAKI	49	SMA SEDERAJAT	SURAT KETERANGAN PINDAH WNI (SKPWNI)	Disduk capil Rohil is the best
1675	LAKI-LAKI	18	SLTP SEDERAJAT	KTP EL	Bagus
1676	LAKI-LAKI	44	SLTP SEDERAJAT	KARTU KELUARGA	Sangat baik
1677	LAKI-LAKI	40	SMA SEDERAJAT	KTP EL	Lancar
1678	PEREMPUAN	41	SLTP SEDERAJAT	KARTU KELUARGA	Lancar
1679	LAKI-LAKI	28	TIDAK SEKOLAH	KTP EL	Lancar
1680	LAKI-LAKI	18	SMA SEDERAJAT	KARTU KELUARGA	Lancar
1681	PEREMPUAN	21	SMA SEDERAJAT	KTP EL	Lancar
1682	LAKI-LAKI	17	SMA SEDERAJAT	KTP EL	Lancar
1683	LAKI-LAKI	31	SMA SEDERAJAT	KTP EL	Sangat bajm
1684	LAKI-LAKI	17	SMA SEDERAJAT	KTP EL	LUARBIASA
1685	LAKI-LAKI	36	SLTP SEDERAJAT	SURAT KETERANGAN PINDAH WNI (SKPWNI)	Alhamdulillah
1686	LAKI-LAKI	33	S - 1	KARTU KELUARGA	Semua pelayanan sangat memuaskan
1687	LAKI-LAKI	19	SMA SEDERAJAT	KTP EL	Lancar
1688	PEREMPUAN	17	SMA SEDERAJAT	KTP EL	Lancar
1689	PEREMPUAN	31	SMA SEDERAJAT	KTP EL	Lancar bgt
1690	LAKI-LAKI	26	SMA SEDERAJAT	KTP EL	Cukup memuaskan
1691	PEREMPUAN	17	SMA SEDERAJAT	KTP EL	Lancar
1692	PEREMPUAN	19	SMA SEDERAJAT	KTP EL	Tanggapan dari saya bagus ,baik ,sopan ,dan ramah
1693	PEREMPUAN	16	SMA SEDERAJAT	KTP EL	Lancar
1694	PEREMPUAN	17	SMA SEDERAJAT	KTP EL	Baik
1695	PEREMPUAN	17	SMA SEDERAJAT	KTP EL	bagus dan baik
1696	LAKI-LAKI	34	SMA SEDERAJAT	KARTU KELUARGA	Sangat puas
1697	PEREMPUAN	19	SMA SEDERAJAT	PEREKAMAN, KTP EL, IDENTITAS KEPENDUDUKAN DIGITAL (IKD), KARTU KELUARGA, KARTU IDENTITAS ANAK (KIA), SURAT KETERANGAN PINDAH WNI (SKPWNI), BIODATA, KUTIPAN AKTA KELAHIRAN, KUTIPAN AKTA PERKAWINAN, KUTIPAN AKTA PERCERAIAN, KUTIPAN AKTA KEMATIAN, LEGALISIR DOKUMEN, KONSULTASI DAN PENGADUAN	Memuaskan dan cepat
1698	LAKI-LAKI	17	SMA SEDERAJAT	KTP EL	Oke
1699	PEREMPUAN	18	SMA SEDERAJAT	KTP EL	Baik
1700	LAKI-LAKI	46	S - 1	KUTIPAN AKTA KELAHIRAN	Lancar dan sukses
1701	LAKI-LAKI	23	SMA SEDERAJAT	KUTIPAN AKTA KELAHIRAN	Lancar tidak ada kendala

1702	LAKI-LAKI	41	SD SEDERAJAT	KARTU KELUARGA	Sangat puas
1703	LAKI-LAKI	58	SLTP SEDERAJAT	KARTU KELUARGA	Lancar
1704	PEREMPUAN	49	S - 1	KTP EL	Lancar
1705	LAKI-LAKI	50	S - 1	KTP EL	Lancar
1706	LAKI-LAKI	38	SLTP SEDERAJAT	BIODATA	Lancar
1707	LAKI-LAKI	23	SLTP SEDERAJAT	KARTU KELUARGA	Lancar
1708	PEREMPUAN	17	SMA SEDERAJAT	KTP EL	semuanya bagus
1709	PEREMPUAN	35	SMA SEDERAJAT	KARTU KELUARGA	Lancar
1710	PEREMPUAN	25	S - 1	KARTU KELUARGA	Sangat baik dan cepat
1711	LAKI-LAKI	32	SMA SEDERAJAT	KTP EL	Sangat baik
1712	PEREMPUAN	32	SMA SEDERAJAT	KARTU KELUARGA, KUTIPAN AKTA KELAHIRAN	Lancar
1713	PEREMPUAN	40	SD SEDERAJAT	KARTU KELUARGA	Lancar
1714	LAKI-LAKI	37	S - 1	KARTU KELUARGA	Mantap semoga pelayanan ini kedepannya bisa dipertahankan
1715	LAKI-LAKI	41	SMA SEDERAJAT	KTP EL	Tetap semangat
1716	PEREMPUAN	17	SMA SEDERAJAT	KTP EL	Sangat baik
1717	LAKI-LAKI	56	SMA SEDERAJAT	KTP EL	Baik
1718	PEREMPUAN	42	SD SEDERAJAT	KTP EL	Lancar
1719	LAKI-LAKI	26	DI/DII/DIII	SURAT KETERANGAN PINDAH WNI (SKPWNI)	Cepat
1720	LAKI-LAKI	33	SMA SEDERAJAT	KUTIPAN AKTA KELAHIRAN	Lancar
1721	LAKI-LAKI	19	SMA SEDERAJAT	KTP EL	Lancar
1722	LAKI-LAKI	37	SMA SEDERAJAT	KARTU KELUARGA	Lancar
1723	LAKI-LAKI	31	SMA SEDERAJAT	KTP EL	Agakblamban
1724	LAKI-LAKI	17	SMA SEDERAJAT	PEREKAMAN	baik
1725	LAKI-LAKI	26	SMA SEDERAJAT	IDENTITAS KEPENDUDUKAN DIGITAL (IKD)	Perbaharuan terus
1726	PEREMPUAN	24	SMA SEDERAJAT	KARTU KELUARGA	Bagus dan sangat mudah di fahami
1727	LAKI-LAKI	57	SD SEDERAJAT	KTP EL	Baik dan ramah
1728	LAKI-LAKI	34	SLTP SEDERAJAT	KTP EL	Lancar
1729	LAKI-LAKI	26	S - 1	KTP EL	Disdukcapil sudah mulai Bagus sistematis penyaluran untuk masalah kepada warga setempat
1730	LAKI-LAKI	18	SMA SEDERAJAT	KTP EL	Sangat puas
1731	LAKI-LAKI	17	SMA SEDERAJAT	KTP EL	Baik
1732	LAKI-LAKI	21	SMA SEDERAJAT	KARTU KELUARGA	Lancar
1733	LAKI-LAKI	46	SMA SEDERAJAT	KARTU KELUARGA	Lancar
1734	PEREMPUAN	31	SMA SEDERAJAT	KARTU KELUARGA	Lancar
1735	PEREMPUAN	53	S - 1	KTP EL	Semoga kedepan lebih baik LG..dan sukses selalu.
1736	PEREMPUAN	33	SMA SEDERAJAT	KARTU KELUARGA	Lancar
1737	LAKI-LAKI	17	SMA SEDERAJAT	KTP EL	Tidak ada
1738	LAKI-LAKI	17	SMA SEDERAJAT	KTP EL	Untuk bapak dan ibu yang ada di loket o tolong boleh lebih sabar dan sopan dalam menghadapi masyarakat

1739	PEREMPUAN	17	SMA SEDERAJAT	KTP EL	Bagi yang di loket O petugasnya mohon untuk bersabar dalam berinteraksi dengan masyarakat
1740	LAKI-LAKI	17	SMA SEDERAJAT	KTP EL	untuk bapak dan ibu yang di loket o boleh lebih sabar dan sopan menghadapi masyarakat
1741	PEREMPUAN	46	SMA SEDERAJAT	KARTU KELUARGA	Sukses
1742	LAKI-LAKI	18	SMA SEDERAJAT	KTP EL	Baik dan cepat
1743	PEREMPUAN	23	SLTP SEDERAJAT	KTP EL, KARTU KELUARGA	Lancar
1744	LAKI-LAKI	29	SMA SEDERAJAT	KARTU KELUARGA	Lebih menghargai waktu
1745	LAKI-LAKI	27	SMA SEDERAJAT	KARTU KELUARGA	MUDAH
1746	PEREMPUAN	33	SD SEDERAJAT	KTP EL	Baik dan ramah
1747	PEREMPUAN	31	SMA SEDERAJAT	KARTU KELUARGA	Lancar dan mudah
1748	PEREMPUAN	24	SMA SEDERAJAT	KARTU KELUARGA, KUTIPAN AKTA KELAHIRAN	Lancar
1749	LAKI-LAKI	24	SMA SEDERAJAT	KARTU KELUARGA	Saya disuruh bulatin tamatan sekolah, tetapi begitu jadi kk nya saya ditulis tidak tamat sekolah sd
1750	LAKI-LAKI	37	S - 1	KARTU KELUARGA, KUTIPAN AKTA KELAHIRAN	Baik
1751	LAKI-LAKI	38	SLTP SEDERAJAT	KARTU KELUARGA	Lancar dr
1752	LAKI-LAKI	19	SMA SEDERAJAT	KARTU KELUARGA	Oke
1753	PEREMPUAN	39	SMA SEDERAJAT	KARTU KELUARGA	Baik
1754	PEREMPUAN	37	SMA SEDERAJAT	KARTU KELUARGA	Baik
1755	PEREMPUAN	18	SLTP SEDERAJAT	KARTU KELUARGA	Sangat baik
1756	PEREMPUAN	25	SD SEDERAJAT	KARTU KELUARGA	Baik
1757	LAKI-LAKI	31	SMA SEDERAJAT	KARTU KELUARGA	Lancar/ sukses/cepat
1758	PEREMPUAN	38	SMA SEDERAJAT	KARTU KELUARGA	Sangat baik
1759	PEREMPUAN	29	SD SEDERAJAT	SURAT KETERANGAN PINDAH WNI (SKPWNI)	Baik
1760	PEREMPUAN	17	SMA SEDERAJAT	KTP EL	pas
1761	LAKI-LAKI	18	SMA SEDERAJAT	IDENTITAS KEPENDUDUKAN DIGITAL (IKD)	Semoga sejahtera
1762	LAKI-LAKI	25	SMA SEDERAJAT	KARTU KELUARGA, KUTIPAN AKTA KELAHIRAN	Ok
1763	PEREMPUAN	44	SLTP SEDERAJAT	KARTU KELUARGA, KUTIPAN AKTA KEMATIAN	Sangat baik
1764	LAKI-LAKI	33	SD SEDERAJAT	KARTU KELUARGA	Mudah
1765	PEREMPUAN	45	SMA SEDERAJAT	KTP EL	Baik dan ramah
1766	PEREMPUAN	36	DI/DII/DIII	KARTU KELUARGA	Sudah baik
1767	LAKI-LAKI	17	SMA SEDERAJAT	KTP EL	Baik bagus ramah
1768	PEREMPUAN	24	S - 1	KARTU KELUARGA, SURAT KETERANGAN PINDAH WNI (SKPWNI)	Mantaapl
1769	PEREMPUAN	40	SD SEDERAJAT	KUTIPAN AKTA KELAHIRAN	Mudah
1770	LAKI-LAKI	28	SMA SEDERAJAT	KARTU KELUARGA	Semoga lebih baik lagi kedepannya
1771	LAKI-LAKI	24	SMA SEDERAJAT	KARTU KELUARGA	Baik
1772	LAKI-LAKI	17	SMA SEDERAJAT	KTP EL	Sangat baik

1773	LAKI-LAKI	17	SMA SEDERAJAT	KTP EL	Lancar
1774	LAKI-LAKI	17	SMA SEDERAJAT	KTP EL	Lancar
1775	LAKI-LAKI	28	DI/DII/DIII	KARTU KELUARGA, SURAT KETERANGAN PINDAH WNI (SKPWNI)	Mantap
1776	LAKI-LAKI	26	SMA SEDERAJAT	KTP EL	Lumayan bagus, cuman kurang perhatian pada struk pengantrian
1777	LAKI-LAKI	17	SMA SEDERAJAT	KTP EL	Sangat baik
1778	LAKI-LAKI	43	SMA SEDERAJAT	KTP EL	Lancar
1779	PEREMPUAN	18	SMA SEDERAJAT	KTP EL	Gk ada
1780	LAKI-LAKI	36	S - 1	KTP EL	Bekerja yang keras
1781	LAKI-LAKI	55	SMA SEDERAJAT	KTP EL	Semoga kedepannya bisa lebih baik lagi
1782	LAKI-LAKI	17	SMA SEDERAJAT	PEREKAMAN	Baik pelayanannya sangat ramah
1783	LAKI-LAKI	43	S - 1	KTP EL	Sangat baik
1784	LAKI-LAKI	29	S - 1	BIODATA	Baik
1785	PEREMPUAN	32	SD SEDERAJAT	KARTU KELUARGA	Lancar
1786	PEREMPUAN	46	SMA SEDERAJAT	KTP EL	Bgus
1787	LAKI-LAKI	46	SMA SEDERAJAT	KTP EL	Lancar
1788	PEREMPUAN	18	SMA SEDERAJAT	KARTU KELUARGA	Lancar
1789	PEREMPUAN	47	S - 1	KARTU KELUARGA	sabgat baik
1790	LAKI-LAKI	17	SMA SEDERAJAT	KUTIPAN AKTA KELAHIRAN	Baik
1791	PEREMPUAN	28	SLTP SEDERAJAT	KARTU KELUARGA	Lancar
1792	PEREMPUAN	39	SD SEDERAJAT	KARTU KELUARGA, SURAT KETERANGAN PINDAH WNI (SKPWNI)	Lancar
1793	PEREMPUAN	21	SMA SEDERAJAT	KARTU KELUARGA	Lancar
1794	PEREMPUAN	30	S - 1	KTP EL	Lancar dan mudah
1795	LAKI-LAKI	17	SMA SEDERAJAT	KTP EL	Lancar
1796	PEREMPUAN	17	SMA SEDERAJAT	KTP EL	Lancar
1797	PEREMPUAN	17	SMA SEDERAJAT	KTP EL	Lancar
1798	LAKI-LAKI	17	SMA SEDERAJAT	KTP EL	Sangat baik
1799	PEREMPUAN	17	SMA SEDERAJAT	KTP EL	Baik
1800	PEREMPUAN	17	SMA SEDERAJAT	KTP EL	Sangat baik
1801	PEREMPUAN	17	SMA SEDERAJAT	KTP EL	Baik
1802	LAKI-LAKI	30	S - 1	KTP EL	Lancar
1803	PEREMPUAN	38	SD SEDERAJAT	KTP EL, KARTU KELUARGA	Lancar
1804	LAKI-LAKI	31	DI/DII/DIII	KUTIPAN AKTA PERKAWINAN	Lancar
1805	PEREMPUAN	17	SMA SEDERAJAT	KTP EL	PELAYANAN BAIK DAN MAKSIMAL
1806	PEREMPUAN	33	S - 1	KTP EL	Lancar
1807	PEREMPUAN	19	TIDAK SEKOLAH	KTP EL	Baik
1808	LAKI-LAKI	40	S - 1	SURAT KETERANGAN PINDAH WNI (SKPWNI)	Lancar
1809	PEREMPUAN	17	SMA SEDERAJAT	KTP EL, KARTU KELUARGA	Lancar
1810	LAKI-LAKI	44	S - 1	KARTU KELUARGA	Sangat baik
1811	LAKI-LAKI	17	SMA SEDERAJAT	KTP EL	Alhamdulillah
1812	PEREMPUAN	18	SMA SEDERAJAT	KTP EL	Sangat bagus

1813	LAKI-LAKI	17	SD SEDERAJAT	KTP EL	Sangat bagus dan ramah, cuman agak lama tapi gratis tidak apa
1814	PEREMPUAN	24	SMA SEDERAJAT	KARTU KELUARGA	Lancar
1815	PEREMPUAN	42	SD SEDERAJAT	KARTU KELUARGA, KUTIPAN AKTA KELAHIRAN	Lancar
1816	PEREMPUAN	18	SMA SEDERAJAT	KARTU KELUARGA	Lancar
1817	LAKI-LAKI	27	SMA SEDERAJAT	KARTU KELUARGA	Lancar
1818	LAKI-LAKI	23	SMA SEDERAJAT	KARTU KELUARGA	Lancar
1819	LAKI-LAKI	34	SMA SEDERAJAT	KUTIPAN AKTA KELAHIRAN	Layanan perkerja sangat baik dan ramah
1820	PEREMPUAN	17	SMA SEDERAJAT	KTP EL	Kurang baik and tidak ramah
1821	PEREMPUAN	17	SMA SEDERAJAT	KTP EL	tidak ramah
1822	LAKI-LAKI	52	SD SEDERAJAT	KARTU KELUARGA, KUTIPAN AKTA KEMATIAN	lancar
1823	LAKI-LAKI	27	S - 1	KTP EL	Sudah bagus
1824	LAKI-LAKI	44	SLTP SEDERAJAT	KUTIPAN AKTA KELAHIRAN	Lancar
1825	LAKI-LAKI	40	SMA SEDERAJAT	KTP EL	Sangat baik
1826	PEREMPUAN	33	SD SEDERAJAT	KARTU IDENTITAS ANAK (KIA)	Lancar
1827	PEREMPUAN	28	SD SEDERAJAT	KARTU KELUARGA	Sangat baik
1828	PEREMPUAN	48	SD SEDERAJAT	KARTU KELUARGA	-
1829	LAKI-LAKI	50	S - 1	KARTU KELUARGA, KUTIPAN AKTA KEMATIAN	Lancar
1830	LAKI-LAKI	17	SMA SEDERAJAT	KTP EL	Sangat baik
1831	PEREMPUAN	18	SMA SEDERAJAT	KTP EL	Lancar
1832	LAKI-LAKI	26	SMA SEDERAJAT	KTP EL	Bagus
1833	LAKI-LAKI	17	SMA SEDERAJAT	KTP EL	Sangat baik
1834	PEREMPUAN	44	SD SEDERAJAT	KARTU KELUARGA	Sangat baik
1835	LAKI-LAKI	17	SMA SEDERAJAT	KTP EL	Terimakasih
1836	LAKI-LAKI	44	SMA SEDERAJAT	KARTU KELUARGA	Lancar
1837	LAKI-LAKI	23	TIDAK SEKOLAH	KUTIPAN AKTA KELAHIRAN	Sangat memuaskan
1838	LAKI-LAKI	28	S - 1	BIODATA	Saya mau scan barcode kartu keluarga
1839	LAKI-LAKI	36	TIDAK SEKOLAH	KTP EL	Saya ingin lihat no e ktp
1840	PEREMPUAN	25	SMA SEDERAJAT	KTP EL, IDENTITAS KEPENDUDUKAN DIGITAL (IKD), KARTU KELUARGA, BIODATA	Lebih ditingkatkan lagi
1841	PEREMPUAN	30	SMA SEDERAJAT	KTP EL, KARTU KELUARGA	lancar
1842	LAKI-LAKI	17	SMA SEDERAJAT	KTP EL	Lancar
1843	PEREMPUAN	17	SMA SEDERAJAT	KTP EL	Lancarr
1844	PEREMPUAN	17	SMA SEDERAJAT	KTP EL	Sangt baik
1845	PEREMPUAN	28	S - 1	KARTU KELUARGA	Lebih cepat
1846	PEREMPUAN	32	S - 1	KARTU KELUARGA	Lancar
1847	LAKI-LAKI	28	SMA SEDERAJAT	KARTU KELUARGA, KARTU IDENTITAS ANAK (KIA)	Sudah baik
1848	PEREMPUAN	23	SMA SEDERAJAT	KARTU IDENTITAS ANAK (KIA)	Lancar
1849	LAKI-LAKI	48	DI/DII/DIII	KARTU KELUARGA	Sukses
1850	LAKI-LAKI	36	SD SEDERAJAT	KARTU KELUARGA	Lancar
1851	LAKI-LAKI	35	SMA SEDERAJAT	KARTU KELUARGA	Lancar

1852	PEREMPUAN	30	SMA SEDERAJAT	KTP EL	Lancar
1853	PEREMPUAN	30	SD SEDERAJAT	KTP EL	Sukses
1854	PEREMPUAN	17	SMA SEDERAJAT	IDENTITAS KEPENDUDUKAN DIGITAL (IKD)	Lancar
1855	PEREMPUAN	17	SMA SEDERAJAT	KTP EL	Baik dan ramah
1856	LAKI-LAKI	42	S - 1	KARTU KELUARGA, SURAT KETERANGAN PINDAH WNI (SKPWNI)	Lancar
1857	LAKI-LAKI	42	S - 1	KARTU KELUARGA	Supaya kedepannya makin lebih baik
1858	PEREMPUAN	34	S - 1	KARTU KELUARGA, KUTIPAN AKTA KEMATIAN	Sangat responsif
1859	LAKI-LAKI	17	SMA SEDERAJAT	KTP EL	Lancar
1860	PEREMPUAN	26	SMA SEDERAJAT	KARTU KELUARGA	Sukses
1861	LAKI-LAKI	55	S - 1	KARTU KELUARGA	lancar
1862	PEREMPUAN	42	S - 1	KARTU KELUARGA	Sangat puas
1863	PEREMPUAN	28	SMA SEDERAJAT	KARTU KELUARGA	Lancar
1864	PEREMPUAN	17	SMA SEDERAJAT	PEREKAMAN, KTP EL	baik
1865	LAKI-LAKI	32	SD SEDERAJAT	KUTIPAN AKTA KELAHIRAN	Lancar
1866	LAKI-LAKI	35	S - 1	KARTU KELUARGA, KUTIPAN AKTA KELAHIRAN	Pelayanan sangat bagus
1867	LAKI-LAKI	31	SLTP SEDERAJAT	KARTU KELUARGA	Lancar
1868	PEREMPUAN	28	S - 1	KARTU KELUARGA	Lancar
1869	PEREMPUAN	36	SD SEDERAJAT	KARTU KELUARGA	Lancar
1870	PEREMPUAN	30	S - 1	SURAT KETERANGAN PINDAH WNI (SKPWNI)	di perbaharui lagi
1871	LAKI-LAKI	23	SLTP SEDERAJAT	KARTU KELUARGA	Saya puas atas pelayanan
1872	PEREMPUAN	20	SD SEDERAJAT	KARTU KELUARGA, KUTIPAN AKTA KELAHIRAN	Sukses
1873	PEREMPUAN	43	TIDAK SEKOLAH	SURAT KETERANGAN PINDAH WNI (SKPWNI)	Lancar
1874	PEREMPUAN	28	SMA SEDERAJAT	IDENTITAS KEPENDUDUKAN DIGITAL (IKD)	Baik
1875	LAKI-LAKI	33	SMA SEDERAJAT	KARTU KELUARGA, KUTIPAN AKTA KELAHIRAN	Sangat baik
1876	LAKI-LAKI	43	SLTP SEDERAJAT	KTP EL	Lancar
1877	PEREMPUAN	17	SMA SEDERAJAT	KTP EL	Sangat kompeten
1878	LAKI-LAKI	17	SMA SEDERAJAT	KTP EL	lancar
1879	PEREMPUAN	17	SMA SEDERAJAT	KTP EL	Sangat mudah di mengerti dan pelayanan sangat ramah
1880	LAKI-LAKI	23	SMA SEDERAJAT	KTP EL	Lancar
1881	LAKI-LAKI	17	SMA SEDERAJAT	KTP EL	Sangat mudah
1882	LAKI-LAKI	33	SLTP SEDERAJAT	SURAT KETERANGAN PINDAH WNI (SKPWNI)	cukup baik
1883	LAKI-LAKI	28	SMA SEDERAJAT	KTP EL, KARTU KELUARGA	Lebih di perhatikan anggota yang bekerja disini
1884	LAKI-LAKI	22	SMA SEDERAJAT	KTP EL	Mantap..layanan bagus
1885	PEREMPUAN	30	S - 1	KARTU KELUARGA, KUTIPAN AKTA KELAHIRAN	SEMOGA MENDAHULUKAN YANG LEBIH DULU AMBIL NOMOR ANTRIAN PERTAMA
1886	LAKI-LAKI	32	S - 1	KUTIPAN AKTA KELAHIRAN	Sangat baik

1887	LAKI-LAKI	26	S - 1	KTP EL	Lancar
1888	LAKI-LAKI	17	SMA SEDERAJAT	KTP EL	Pelayanan sangat mudah di pahami dan dimengerti.
1889	PEREMPUAN	19	SMA SEDERAJAT	KTP EL	Lancar
1890	PEREMPUAN	17	SMA SEDERAJAT	KARTU KELUARGA, KUTIPAN AKTA KELAHIRAN	baik
1891	LAKI-LAKI	17	SMA SEDERAJAT	KTP EL	Sangat bagus
1892	PEREMPUAN	18	SMA SEDERAJAT	KARTU KELUARGA	sangat baik dan sangat memuaskan
1893	LAKI-LAKI	27	SLTP SEDERAJAT	KONSULTASI DAN PENGADUAN	Mau mengurus surat pindah online

3.2. Karakteristik Responden berdasarkan Usia

Karakteristik responden berdasarkan umur yang diperoleh dari hasil survey adalah sebagai berikut :

Tabel 3.2.1
Karakteristik Responden Berdasarkan Umur

NO	RENTANG UMUR	JUMLAH RESPONDEN	PERSENTASE
1	16 SD 20	889	46.96
2	21 sd 30	506	26.73
3	31 sd 40	291	15.37
4	41 sd 50	140	7.40
5	51 sd 60	55	2.91
6	61 sd 70	9	0.48
7	70 keatas	3	0.16
		1893	100

Dari tabel di atas, menunjukkan bahwa masyarakat yang berkunjung ke Dinas Dukcapil Kabupaten Rokan Hilir tersebut yang dijadikan responden berumur antara 17 – 20 tahun sebesar 46.96 %, 21 – 30 tahun sebesar 26.73 %, 31 – 40 tahun sebanyak 15.37 %, usia 41 – 50 tahun sebesar 7.40 %, usia 51 – 60 tahun sebesar 2.91 % dan usia 61-70 tahun sebesar 0.48 %. Rata-rata responden yang paling sedikit adalah yang berumur 70 keatas 3 orang responden dan yang paling banyak adalah yang berumur 16 sd 20 tahun yaitu berjumlah 889 orang atau sebesar 46.96 %.

3.3. Karakteristik Responden berdasarkan Jenis Kelamin

Karakteristik Responden berdasarkan Jenis Kelamin yang diperoleh dari hasil survey dapat ditabulasikan sebagai berikut :

Tabel 3.2.1
Karakteristik Responden Berdasarkan Jenis Kelamin

NO	JENIS KELAMIN	JUMLAH RESPONDEN	PERSENTASE
1	LAKI – LAKI	1123	59.32
2	PEREMPUAN	770	40.68
		1893	100

Dari data pada tabel di atas, menunjukkan bahwa masyarakat yang berkunjung ke unit pelayanan pada Dinas Dukcapil Kabupaten Rokan Hilir dan yang dijadikan responden antara laki-laki sebesar 56% dan perempuan sebesar 44%.

3.4. Karakteristik Responden berdasarkan Pendidikan Terakhir

Karakteristik Responden berdasarkan Pendidikan Terakhir yang diperoleh dari hasil survey dapat ditabulasikan sebagai berikut :

Tabel 3.2.1
Karakteristik Responden Berdasarkan Tingkat Pendidikan

NO	JENIS KELAMIN	JUMLAH RESPONDEN	PERSENTASE
1	TIDAK SEKOLAH	40	2.11
2	SD SEDERAJAT	172	9.09
3	SLTP SEDERAJAT	179	9.46
4	SLTA SEDERAJAT	1236	65.29
5	DI/DII/DII	38	2.01
6	S - 1	211	11.15
7	S - 2	17	0.90
		1893	100

Dari data pada tabel di atas, menunjukkan bahwa masyarakat yang dijadikan responden dalam penelitian ini didominasi oleh responden dengan tingkat pendidikan SD sederajat sebanyak 172 orang (9.09 %), SMP Sederajat sebanyak 179 orang (9.46 %), SLTA sederajat sebanyak 1236 orang (65.29 %), D1-D2-D3 sebanyak 38 orang (2.01 %), S1 sebanyak 211 orang (11.15 %), S2 sebanyak 17 orang (0.90 %) sedangkan yang tidak sekolah adalah 40 orang (2.11 %). Kondisi ini menunjukkan bahwa rata-rata pengunjung atau masyarakat yang mengurus di Dinas Kependudukan dan Pencatatan Sipil Kabupaten Rokan Hilir berpendidikan terakhir SLTA sederajat dengan jumlah 1236 orang responden dari 1893 orang responden

3.5. Data Kuesioner

Adapun setelah melakukan rekapitulasi dari masing-masing identitas Responden yang telah diidentifikasi ke data primer, selanjutnya dilaksanakan rekapitulasi dan identifikasi terkait data kuesioner yang bersumber dari kuesioner yang telah disebar kepada responden. Data kuesioner untuk SKM untuk periode tahun 2023 dapat dilihat pada tabel dibawah ini :

Tabel 3.5.1
Daftar Kuesioner SKM
Periode Tahun 2023

NO RESP	NILAI UNSUR PELAYANAN										KET.
	U1	U2	U3	U4	U5	U6	U7	U8	U9	JLH	
1	4	4	4	4	4	3	3	4	4	34	
2	4	4	4	4	4	4	4	4	4	36	
3	4	4	4	4	4	4	4	4	4	36	
4	4	4	4	4	4	4	4	4	4	36	
5	4	4	3	4	3	3	4	4	4	33	
6	4	4	4	4	4	4	4	4	4	36	
7	4	4	4	4	4	4	4	4	4	36	
8	4	4	4	4	4	4	4	4	4	36	
9	3	4	4	4	4	4	4	4	4	35	
10	4	4	4	4	4	4	4	4	4	36	
11	4	4	4	4	4	4	4	4	4	36	
12	4	4	4	4	4	4	4	4	4	36	
13	3	3	3	4	3	3	3	2	4	28	
14	4	4	4	4	4	4	4	4	4	36	
15	4	4	3	4	3	3	3	3	4	31	
16	4	4	4	4	4	4	4	4	4	36	
17	4	4	4	4	4	4	4	4	4	36	
18	4	4	4	4	4	4	4	4	4	36	
19	4	4	4	4	4	4	3	3	4	34	
20	4	4	4	4	4	4	4	4	4	36	
21	4	4	3	4	4	4	4	4	4	35	
22	4	4	4	4	4	4	4	4	4	36	
23	4	4	4	4	4	4	4	4	4	36	
24	4	4	4	4	4	4	4	4	4	36	
25	4	4	4	4	4	4	4	4	4	36	
26	4	4	4	4	4	4	4	4	4	36	
27	4	4	4	4	4	4	4	4	4	36	
28	3	3	3	3	3	3	3	3	4	28	
29	4	4	4	4	4	4	4	4	4	36	
30	3	3	3	4	3	3	3	3	4	29	
31	4	3	3	4	4	3	4	4	4	33	
32	3	4	3	4	3	4	3	4	4	32	
33	4	3	3	3	3	4	3	3	4	30	
34	3	3	3	4	3	3	3	3	4	29	
35	3	3	3	4	3	3	3	3	4	29	
36	3	4	4	4	3	4	4	4	4	34	
37	4	4	4	4	4	4	4	4	4	36	
38	3	3	3	4	4	3	4	4	4	32	
39	4	4	4	4	4	4	4	4	4	36	
40	3	2	3	4	3	4	4	3	4	30	
41	3	4	3	4	4	4	4	3	4	33	
42	4	4	4	4	4	4	4	4	4	36	
43	4	4	4	4	4	4	4	4	4	36	
44	3	3	3	4	3	3	4	4	4	31	
45	3	3	3	4	3	3	3	3	4	29	

46	3	3	3	4	3	3	3	3	4	29	
47	3	3	3	4	3	3	4	3	4	30	
48	4	4	4	4	4	4	4	4	4	36	
49	4	3	4	4	4	4	4	4	4	35	
50	4	4	4	4	4	4	4	4	4	36	
51	4	4	4	4	4	4	4	4	4	36	
52	4	4	4	4	4	4	4	4	4	36	
53	4	4	4	4	3	3	3	4	4	33	
54	4	4	4	4	3	3	4	3	4	33	
55	4	4	4	4	3	4	3	3	4	33	
56	3	3	2	3	3	2	3	3	4	26	
57	4	4	4	4	4	4	4	4	4	36	
58	4	4	4	4	4	4	4	4	4	36	
59	4	4	4	4	4	3	3	3	4	33	
60	3	4	4	4	4	4	4	4	4	35	
61	4	4	4	4	4	4	4	3	4	35	
62	3	3	3	4	4	4	3	3	4	31	
63	3	3	4	4	4	3	4	2	4	31	
64	4	4	4	4	4	4	4	4	4	36	
65	4	4	4	4	4	4	4	4	4	36	
66	4	4	4	4	4	4	4	4	4	36	
67	4	4	4	4	4	4	4	4	4	36	
68	4	4	4	4	4	4	4	4	4	36	
69	4	4	4	4	4	4	4	4	4	36	
70	3	4	4	4	4	4	4	4	4	35	
71	4	4	4	4	4	4	4	4	4	36	
72	3	3	2	4	3	3	3	3	4	28	
73	4	4	4	4	4	4	4	4	4	36	
74	4	4	4	4	4	4	4	4	4	36	
75	3	3	4	4	4	4	4	4	4	34	
76	4	3	3	4	4	4	4	4	4	34	
77	4	4	4	4	4	4	4	4	4	36	
78	4	3	3	4	3	3	4	3	3	30	
79	3	4	3	4	4	4	3	3	4	32	
80	4	3	3	4	3	3	3	3	4	30	
81	4	4	4	4	4	4	4	4	4	36	
82	4	4	4	4	4	4	4	4	4	36	
83	3	3	3	4	3	3	3	3	4	29	
84	3	4	3	4	3	3	3	3	4	30	
85	4	4	4	4	4	4	4	4	4	36	
86	4	4	4	4	4	3	4	3	4	34	
87	3	3	3	4	4	4	4	4	4	33	
88	3	3	2	4	3	3	3	2	3	26	
89	4	4	4	4	4	4	4	4	4	36	
90	4	4	4	4	4	4	4	4	4	36	
91	4	4	4	4	4	4	4	4	4	36	
92	4	4	4	4	4	4	4	4	4	36	
93	4	4	4	4	4	4	4	4	4	36	
94	4	4	4	4	4	4	4	4	4	36	
95	3	3	3	4	3	3	3	3	4	29	
96	3	3	3	4	3	3	3	3	4	29	
97	4	4	4	4	4	3	4	4	4	35	

98	4	4	4	4	4	4	4	4	4	36	
99	4	4	4	4	4	4	4	4	4	36	
100	4	4	4	4	4	4	4	4	4	36	
101	4	4	4	4	4	4	4	4	4	36	
102	4	3	3	3	4	4	3	3	4	31	
103	4	4	4	4	4	4	4	4	4	36	
104	4	4	4	4	4	4	4	4	4	36	
105	4	4	4	4	4	4	4	4	4	36	
106	4	4	4	4	4	4	4	4	4	36	
107	4	4	4	4	3	4	3	3	4	33	
108	4	4	4	4	4	4	4	4	4	36	
109	4	4	4	4	4	4	4	4	4	36	
110	4	4	4	4	4	4	4	4	4	36	
111	3	3	3	4	3	3	3	3	4	29	
112	4	3	3	4	3	4	4	4	4	33	
113	4	4	4	4	4	3	3	3	4	33	
114	4	4	4	4	4	4	4	4	4	36	
115	4	4	4	4	4	4	4	4	4	36	
116	3	3	3	4	3	3	4	3	4	30	
117	4	4	4	4	4	4	4	4	4	36	
118	4	4	4	4	4	4	4	4	4	36	
119	4	4	4	4	4	4	4	4	4	36	
120	4	3	3	4	4	4	4	4	4	34	
121	4	4	3	4	3	3	4	4	4	33	
122	4	4	4	4	4	4	4	4	4	36	
123	3	4	4	4	4	4	3	4	4	34	
124	4	3	2	3	4	3	3	3	3	28	
125	3	3	3	4	3	3	3	3	4	29	
126	4	4	4	4	4	4	4	4	4	36	
127	4	4	4	4	4	4	4	4	4	36	
128	4	4	3	4	3	4	4	3	4	33	
129	4	4	4	4	4	4	4	4	4	36	
130	4	3	3	4	3	4	4	4	4	33	
131	4	4	4	4	4	4	4	4	4	36	
132	3	3	2	4	3	3	3	3	4	28	
133	3	3	3	4	3	3	4	2	4	29	
134	4	4	4	4	4	4	4	4	4	36	
135	3	4	4	4	4	4	4	4	4	35	
136	3	3	3	4	3	3	3	3	4	29	
137	3	3	3	4	3	3	3	3	1	26	
138	4	4	3	4	4	4	4	4	4	35	
139	4	4	4	4	4	4	4	4	4	36	
140	3	3	3	3	3	3	3	3	4	28	
141	3	3	2	4	3	3	3	2	3	26	
142	4	4	4	4	4	4	4	4	4	36	
143	4	4	4	4	4	4	4	4	4	36	
144	4	4	3	4	4	4	3	3	4	33	
145	4	3	3	4	3	4	4	3	4	32	
146	4	4	4	4	4	4	4	4	4	36	
147	4	4	4	4	4	4	4	4	4	36	
148	4	4	4	4	4	4	4	4	4	36	
149	4	3	3	4	3	3	3	4	4	31	

150	4	4	4	4	4	4	4	4	4	36	
151	4	4	4	4	4	4	4	4	4	36	
152	3	3	3	4	3	3	3	3	3	28	
153	4	4	4	4	3	4	4	4	4	35	
154	4	4	4	4	4	4	4	4	4	36	
155	4	4	4	4	4	4	3	4	4	35	
156	4	4	4	4	4	4	4	4	4	36	
157	4	4	4	4	4	4	4	4	4	36	
158	3	3	3	4	3	3	3	3	4	29	
159	4	4	4	4	4	4	4	3	4	35	
160	3	3	2	4	3	3	3	3	4	28	
161	4	4	4	4	4	4	4	4	4	36	
162	4	4	4	4	4	4	4	4	4	36	
163	4	1	1	1	4	4	4	4	4	27	
164	4	4	4	4	4	4	4	4	4	36	
165	4	4	4	4	4	4	4	4	4	36	
166	4	4	4	4	4	4	4	4	4	36	
167	4	2	2	4	3	2	3	3	3	26	
168	4	4	4	4	4	4	4	4	4	36	
169	3	3	3	4	3	4	4	3	4	31	
170	3	3	3	4	3	4	4	3	4	31	
171	3	3	3	4	3	3	3	3	4	29	
172	3	2	2	4	3	3	3	2	3	25	
173	4	4	3	3	3	4	4	4	4	33	
174	4	4	4	4	4	4	4	4	4	36	
175	4	4	4	4	4	4	4	4	4	36	
176	4	4	4	4	4	4	4	4	4	36	
177	4	4	4	4	4	4	4	4	4	36	
178	3	3	3	4	4	4	4	4	4	33	
179	4	3	3	4	3	4	4	3	4	32	
180	4	4	4	4	4	4	3	3	4	34	
181	4	4	4	4	4	4	4	4	4	36	
182	3	3	3	4	3	3	3	3	4	29	
183	4	4	3	4	4	4	4	3	4	34	
184	3	4	3	2	3	4	3	3	4	29	
185	3	3	3	4	3	4	4	4	4	32	
186	4	4	3	4	3	3	3	3	3	30	
187	3	3	3	4	3	3	3	3	4	29	
188	4	4	4	4	4	4	4	4	4	36	
189	3	3	3	4	3	4	4	4	4	32	
190	4	4	4	4	4	4	4	4	4	36	
191	3	3	3	4	3	3	3	3	1	26	
192	4	3	3	4	3	3	4	3	4	31	
193	4	3	4	4	3	3	3	2	4	30	
194	4	4	4	4	4	4	4	4	4	36	
195	4	4	4	4	4	4	4	4	4	36	
196	4	4	4	4	4	4	4	4	4	36	
197	4	4	3	4	3	3	3	3	4	31	
198	4	4	4	4	4	4	4	4	4	36	
199	4	4	4	4	4	4	4	4	4	36	
200	4	4	4	4	4	4	4	4	4	36	
201	4	3	4	4	4	3	3	4	4	33	

358	4	3	4	4	3	4	4	4	4	34	
359	4	4	3	4	3	3	3	3	4	31	
360	4	4	4	4	4	4	4	4	4	36	
361	4	4	4	4	4	4	4	4	4	36	
362	3	3	3	4	3	3	3	3	4	29	
363	4	4	4	4	4	4	4	4	4	36	
364	4	4	2	4	4	4	4	4	4	34	
365	2	3	3	4	3	3	3	3	4	28	
366	4	3	3	4	3	3	3	3	4	30	
367	4	4	4	4	4	4	4	4	4	36	
368	4	4	4	4	4	4	4	4	4	36	
369	3	3	3	4	3	3	3	3	4	29	
370	4	4	3	4	3	4	3	3	4	32	
371	4	4	4	4	4	4	4	4	4	36	
372	4	4	4	4	3	4	4	3	4	34	
373	4	4	4	4	4	4	4	4	4	36	
374	4	4	4	4	4	4	4	4	4	36	
375	3	2	3	3	3	3	3	3	4	27	
376	4	3	3	4	3	3	3	3	4	30	
377	4	3	2	4	3	3	3	3	4	29	
378	4	4	4	4	3	3	3	3	4	32	
379	4	4	4	4	4	4	4	4	4	36	
380	3	3	3	4	3	3	3	3	4	29	
381	3	3	3	4	3	3	3	3	1	26	
382	3	3	3	4	3	3	4	4	4	31	
383	3	3	3	4	3	3	3	3	4	29	
384	3	3	3	4	3	3	3	3	4	29	
385	4	4	4	4	4	4	4	4	4	36	
386	4	4	4	4	4	4	4	4	4	36	
387	4	4	4	4	4	4	4	4	4	36	
388	3	3	3	3	3	3	3	3	4	28	
389	4	4	4	4	4	4	4	4	4	36	
390	4	4	4	4	4	4	4	4	4	36	
391	4	4	4	4	4	4	4	4	4	36	
392	4	4	3	4	3	3	3	3	1	28	
393	4	3	3	4	3	3	3	3	4	30	
394	4	3	4	4	3	4	4	4	4	34	
395	4	4	4	4	4	4	4	4	4	36	
396	4	4	3	4	4	4	4	3	4	34	
397	3	2	1	4	3	2	3	3	3	24	
398	3	3	2	4	3	3	3	3	4	28	
399	4	4	4	4	4	4	4	4	4	36	
400	4	4	4	4	4	4	4	4	4	36	
401	4	4	4	4	4	4	4	4	4	36	
402	4	4	4	4	3	3	3	3	3	31	
403	3	3	2	4	3	3	3	3	1	25	
404	4	4	4	4	4	4	4	4	4	36	
405	4	3	2	4	3	3	3	3	3	28	
406	4	4	3	4	3	3	4	3	4	32	
407	4	4	3	4	3	3	3	3	4	31	
408	3	4	4	4	3	4	4	3	4	33	
409	4	3	3	4	3	3	3	3	4	30	

410	1	3	2	2	1	1	3	2	3	18	
411	3	3	3	4	3	3	3	3	4	29	
412	3	3	3	4	3	3	3	3	4	29	
413	4	4	4	4	4	4	4	4	4	36	
414	4	4	4	4	4	4	4	4	4	36	
415	3	3	3	4	3	3	3	4	4	30	
416	4	4	4	4	4	4	4	4	4	36	
417	4	4	3	4	4	4	4	4	4	35	
418	4	4	3	4	4	4	4	4	4	35	
419	3	1	2	4	3	2	3	3	4	25	
420	3	3	2	4	3	3	3	3	4	28	
421	3	3	3	3	3	3	3	3	3	27	
422	4	4	3	4	3	3	4	4	4	33	
423	3	3	3	4	3	3	3	3	4	29	
424	4	4	4	4	4	4	4	4	4	36	
425	4	4	4	4	4	4	4	4	4	36	
426	3	3	3	4	3	3	3	4	4	30	
427	3	3	3	4	3	3	3	3	4	29	
428	4	4	2	4	3	3	3	3	4	30	
429	3	3	3	4	3	3	3	4	1	27	
430	4	4	4	4	4	4	4	4	4	36	
431	4	4	4	4	4	4	4	4	4	36	
432	3	3	3	4	3	3	3	3	4	29	
433	4	3	4	4	4	4	4	4	4	35	
434	3	3	4	4	4	4	4	4	4	34	
435	3	3	4	4	3	4	3	3	4	31	
436	3	3	2	4	3	3	3	3	4	28	
437	3	3	4	4	4	4	4	4	4	34	
438	2	3	2	4	2	2	3	3	3	24	
439	2	3	2	4	4	4	4	4	4	31	
440	3	3	3	4	3	3	3	4	4	30	
441	4	4	4	4	4	4	4	4	4	36	
442	3	3	3	4	3	3	3	3	4	29	
443	3	3	3	4	3	3	3	3	1	26	
444	3	3	4	3	3	3	3	3	4	29	
445	4	3	3	4	3	3	3	3	4	30	
446	3	3	3	4	3	3	3	4	4	30	
447	4	4	4	4	4	4	4	4	4	36	
448	4	4	4	4	4	4	4	4	4	36	
449	4	4	3	4	4	3	4	4	4	34	
450	4	3	3	4	4	4	3	3	4	32	
451	4	4	4	4	4	4	4	4	4	36	
452	3	3	3	4	3	3	3	4	4	30	
453	4	3	4	4	3	3	4	4	4	33	
454	3	4	3	4	3	3	3	3	4	30	
455	3	3	2	4	4	4	4	4	3	31	
456	4	3	4	4	3	4	4	4	4	34	
457	3	3	3	4	3	3	3	3	4	29	
458	3	3	2	4	3	3	3	3	4	28	
459	3	1	3	4	3	3	3	3	3	26	
460	3	2	3	4	3	3	3	3	4	28	
461	3	3	3	4	4	4	3	4	4	32	

462	4	4	3	4	4	4	3	3	4	33	
463	3	3	3	4	3	3	3	3	3	28	
464	4	3	4	4	4	4	3	4	4	34	
465	4	4	3	4	3	4	3	4	4	33	
466	4	3	4	4	4	4	4	4	4	35	
467	4	4	4	4	4	4	3	3	4	34	
468	3	2	2	4	3	3	3	2	4	26	
469	3	3	3	4	3	4	4	4	4	32	
470	4	3	3	4	4	4	4	3	3	32	
471	4	4	4	4	4	4	4	4	4	36	
472	3	3	3	4	3	4	4	3	4	31	
473	3	3	3	4	3	3	4	3	4	30	
474	3	4	3	4	4	4	4	4	4	34	
475	4	4	3	4	4	3	4	4	4	34	
476	3	3	3	4	3	3	3	3	4	29	
477	3	3	3	4	3	3	4	3	4	30	
478	3	3	3	3	3	3	3	3	3	27	
479	4	4	4	4	4	4	4	3	4	35	
480	3	4	3	4	3	3	3	4	4	31	
481	4	4	4	4	3	4	4	4	4	35	
482	4	4	3	4	4	3	3	4	4	33	
483	3	3	3	4	4	3	3	3	4	30	
484	4	4	4	4	4	4	4	4	4	36	
485	4	4	4	4	4	4	4	4	4	36	
486	3	4	3	4	3	3	4	4	4	32	
487	3	3	3	3	3	3	3	3	3	27	
488	4	4	3	4	3	3	3	3	4	31	
489	3	3	3	4	3	3	3	3	4	29	
490	3	3	3	4	3	3	3	3	4	29	
491	3	3	2	4	3	3	3	3	1	25	
492	4	4	4	4	4	4	4	4	4	36	
493	3	4	3	4	3	3	3	3	4	30	
494	4	3	3	4	3	4	4	4	3	32	
495	4	4	3	4	4	3	3	3	4	32	
496	4	4	3	4	4	3	3	3	4	32	
497	3	3	3	4	3	4	3	3	4	30	
498	3	3	3	4	3	3	4	3	4	30	
499	3	3	4	4	4	4	4	4	4	34	
500	3	2	2	4	3	3	2	3	4	26	
501	3	3	3	4	3	4	3	4	4	31	
502	4	3	3	4	3	3	3	3	4	30	
503	4	3	3	4	3	4	4	4	4	33	
504	3	3	3	4	3	3	3	3	4	29	
505	4	3	3	4	3	3	3	3	1	27	
506	4	4	4	4	4	4	4	4	4	36	
507	3	3	3	4	3	3	3	2	4	28	
508	3	4	3	4	3	4	3	4	4	32	
509	4	4	4	4	4	4	4	4	4	36	
510	4	4	4	4	4	4	4	4	4	36	
511	3	3	3	4	3	3	3	3	3	28	
512	4	4	4	4	4	4	4	4	4	36	
513	3	3	3	4	3	3	3	3	4	29	

514	3	3	2	4	3	3	3	3	4	28	
515	3	3	3	4	3	3	4	4	4	31	
516	4	3	3	4	3	3	4	4	4	32	
517	3	4	3	4	4	3	3	3	4	31	
518	3	3	3	4	3	3	3	3	4	29	
519	4	4	4	4	4	4	4	4	4	36	
520	4	3	3	4	3	3	3	3	3	29	
521	3	3	2	4	3	3	3	3	4	28	
522	4	4	4	4	3	4	4	3	1	31	
523	4	4	4	4	4	4	4	4	4	36	
524	3	3	2	4	3	3	3	3	1	25	
525	4	4	4	4	4	4	4	4	4	36	
526	4	3	3	4	3	3	3	3	4	30	
527	3	3	3	4	3	3	3	3	4	29	
528	3	3	3	4	3	3	3	3	3	28	
529	3	3	3	4	3	3	3	3	3	28	
530	4	4	4	4	4	4	4	4	4	36	
531	3	3	3	4	3	3	3	3	1	26	
532	4	4	4	4	4	4	4	4	4	36	
533	3	3	3	4	3	3	3	3	4	29	
534	3	3	2	4	2	3	3	2	2	24	
535	3	2	2	4	2	3	3	3	3	25	
536	3	3	2	4	4	3	4	3	1	27	
537	3	4	4	4	4	4	4	4	4	35	
538	4	3	4	4	4	3	4	4	4	34	
539	4	3	3	4	3	3	3	3	4	30	
540	3	3	3	4	4	4	3	4	4	32	
541	3	3	3	4	3	3	3	3	4	29	
542	4	4	4	4	4	4	4	4	4	36	
543	3	3	3	4	3	3	3	3	1	26	
544	3	3	3	3	3	3	4	3	4	29	
545	4	3	3	4	3	3	3	3	4	30	
546	3	3	3	4	3	3	3	2	3	27	
547	3	4	4	4	4	4	4	4	4	35	
548	4	4	4	4	4	4	4	4	4	36	
549	3	3	3	4	3	3	3	3	4	29	
550	3	3	3	4	3	3	3	3	4	29	
551	3	3	4	4	3	4	4	4	4	33	
552	3	3	3	4	3	3	3	3	4	29	
553	4	4	3	4	3	4	4	4	4	34	
554	3	3	3	4	3	3	3	2	4	28	
555	3	3	3	4	3	3	3	3	4	29	
556	4	4	4	4	4	4	4	4	3	35	
557	4	4	4	4	4	4	4	4	3	35	
558	4	4	4	4	4	3	3	3	4	33	
559	4	4	3	4	3	3	3	3	4	31	
560	4	4	4	4	4	4	4	4	4	36	
561	4	3	3	4	3	3	4	3	4	31	
562	4	3	3	4	3	3	3	3	4	30	
563	4	3	3	4	3	3	4	4	4	32	
564	4	4	4	4	4	4	4	4	4	36	
565	4	3	3	4	3	3	3	3	4	30	

618	3	3	2	4	3	3	2	3	3	26	
619	4	3	4	4	4	4	4	3	4	34	
620	4	4	4	4	4	4	4	4	4	36	
621	3	3	3	4	3	3	3	3	4	29	
622	3	4	3	4	4	4	4	3	4	33	
623	3	3	3	4	3	3	3	3	4	29	
624	3	3	3	3	3	3	4	3	4	29	
625	4	3	3	4	3	3	3	4	4	31	
626	3	3	3	4	3	3	3	3	4	29	
627	3	3	4	4	3	3	3	3	4	30	
628	3	3	3	4	3	3	3	3	3	28	
629	4	3	3	4	3	4	3	3	4	31	
630	4	4	4	4	4	4	4	4	4	36	
631	3	3	3	4	3	3	3	3	4	29	
632	4	2	3	4	4	4	4	4	4	33	
633	4	4	4	4	4	4	4	4	4	36	
634	4	4	3	4	3	3	3	3	4	31	
635	3	3	3	4	3	4	3	4	4	31	
636	4	4	4	4	4	4	3	4	4	35	
637	4	4	2	4	3	3	3	3	3	29	
638	3	3	4	4	4	4	4	4	4	34	
639	4	3	4	4	4	4	4	3	4	34	
640	3	3	3	3	3	3	3	3	4	28	
641	3	3	3	4	3	3	3	3	3	28	
642	3	4	2	4	3	2	4	3	4	29	
643	3	3	3	4	3	3	3	3	3	28	
644	3	3	3	3	3	3	4	4	4	30	
645	4	4	3	3	3	4	3	3	4	31	
646	4	4	3	3	3	3	3	3	4	30	
647	4	4	4	4	3	4	4	4	1	32	
648	4	3	3	4	4	3	3	3	4	31	
649	3	3	3	4	3	3	3	3	1	26	
650	4	3	3	3	3	3	4	4	3	30	
651	4	4	4	4	4	4	4	4	4	36	
652	4	4	4	4	4	4	4	4	4	36	
653	3	4	4	4	4	4	4	4	4	35	
654	3	3	3	3	3	3	3	2	4	27	
655	3	3	3	3	3	3	3	3	4	28	
656	3	3	3	4	3	3	3	3	4	29	
657	3	3	3	4	3	3	3	3	4	29	
658	4	4	3	4	3	4	4	4	4	34	
659	4	4	4	4	4	4	3	3	4	34	
660	3	3	3	4	3	3	4	3	4	30	
661	3	3	3	4	3	3	3	3	4	29	
662	4	4	2	4	4	4	3	4	4	33	
663	4	4	4	4	4	4	4	4	4	36	
664	4	4	4	4	4	4	3	4	4	35	
665	3	3	3	4	3	3	3	3	3	28	
666	4	3	3	4	4	4	4	4	4	34	
667	3	3	3	4	3	4	4	3	4	31	
668	3	3	4	4	4	3	4	3	4	32	
669	3	3	4	4	3	3	3	3	4	30	

826	3	3	3	4	4	3	3	3	3	29	
827	3	3	2	4	3	3	3	3	4	28	
828	4	4	4	4	4	4	4	4	4	36	
829	4	4	4	4	4	4	4	4	4	36	
830	4	4	3	4	4	4	4	4	4	35	
831	3	3	3	4	3	3	3	3	4	29	
832	4	4	4	4	4	4	4	4	4	36	
833	3	3	3	4	3	3	3	3	4	29	
834	4	4	4	4	4	4	4	4	4	36	
835	4	4	4	4	4	4	4	4	4	36	
836	4	4	4	4	4	4	4	4	4	36	
837	4	4	4	4	4	4	4	4	4	36	
838	4	3	3	4	4	4	3	3	4	32	
839	4	4	4	4	4	4	4	4	4	36	
840	3	3	4	4	3	4	3	3	4	31	
841	4	3	3	4	3	3	3	3	4	30	
842	3	3	3	4	3	3	3	3	3	28	
843	3	3	3	4	3	3	3	3	4	29	
844	3	3	3	4	3	3	3	4	4	30	
845	3	3	3	4	3	3	3	3	4	29	
846	4	4	4	4	4	4	4	4	4	36	
847	3	3	3	4	3	3	3	4	4	30	
848	4	4	4	4	4	4	4	4	4	36	
849	4	4	4	4	4	4	4	4	4	36	
850	3	4	3	4	4	4	4	4	4	34	
851	4	4	4	4	4	4	4	4	4	36	
852	4	4	4	4	4	4	4	4	4	36	
853	4	4	4	4	4	4	4	4	4	36	
854	4	4	4	4	4	4	4	4	4	36	
855	4	4	4	4	4	4	4	4	4	36	
856	3	3	4	4	4	4	4	4	4	34	
857	4	4	4	4	4	4	4	4	4	36	
858	4	4	4	4	4	4	4	4	4	36	
859	4	4	4	4	4	4	4	4	4	36	
860	3	3	3	4	3	3	3	3	4	29	
861	4	4	4	4	4	4	4	4	4	36	
862	4	4	4	4	4	4	4	4	4	36	
863	3	2	3	4	3	3	3	3	4	28	
864	4	4	4	4	4	4	4	4	4	36	
865	4	3	3	4	3	4	4	4	4	33	
866	3	3	3	4	3	4	3	3	4	30	
867	3	3	3	4	3	3	3	3	4	29	
868	4	4	4	4	4	4	4	4	4	36	
869	3	3	3	4	3	3	3	3	4	29	
870	4	4	4	4	4	4	4	4	4	36	
871	4	4	4	4	4	4	4	4	4	36	
872	3	3	3	4	3	3	3	3	4	29	
873	4	4	4	4	4	4	4	4	4	36	
874	4	4	4	4	4	4	4	4	4	36	
875	4	4	4	4	4	4	4	4	4	36	
876	3	3	3	4	3	3	3	3	4	29	
877	3	2	2	4	3	3	3	3	4	27	

878	4	4	4	4	4	4	4	4	4	36	
879	3	3	3	4	3	3	3	3	4	29	
880	4	4	4	4	4	4	4	4	4	36	
881	3	3	3	4	3	4	4	4	4	32	
882	3	3	3	4	3	3	3	3	3	28	
883	3	3	3	4	3	3	3	3	4	29	
884	4	4	4	4	4	4	4	4	4	36	
885	4	4	4	4	4	4	4	4	4	36	
886	4	4	4	4	4	4	4	4	4	36	
887	3	3	3	4	3	3	3	4	4	30	
888	4	4	4	4	4	4	4	4	4	36	
889	4	4	4	4	4	4	4	4	4	36	
890	4	4	4	4	4	4	4	4	4	36	
891	3	3	4	4	3	4	4	4	4	33	
892	4	4	4	4	4	4	4	4	4	36	
893	4	4	4	4	4	4	4	4	4	36	
894	3	3	3	4	3	3	3	2	4	28	
895	4	3	3	4	3	3	4	3	4	31	
896	4	4	4	4	4	4	4	4	4	36	
897	4	4	3	4	4	4	4	4	4	35	
898	4	4	4	4	4	4	4	4	4	36	
899	3	3	2	4	3	3	3	3	3	27	
900	4	4	4	4	4	4	4	4	4	36	
901	4	4	4	4	4	4	4	4	4	36	
902	4	4	4	4	4	4	4	4	4	36	
903	4	4	4	4	4	4	4	4	4	36	
904	3	3	3	4	3	3	3	3	4	29	
905	4	3	3	4	4	4	3	4	4	33	
906	4	4	4	3	4	4	4	4	4	35	
907	3	3	3	4	3	3	4	3	4	30	
908	4	4	4	4	4	4	4	4	4	36	
909	4	4	4	4	4	4	4	4	4	36	
910	3	4	4	4	4	4	4	4	4	35	
911	4	4	4	4	4	4	4	4	1	33	
912	3	2	3	4	4	3	3	3	3	28	
913	4	4	4	4	4	4	4	4	4	36	
914	4	4	4	4	4	4	4	4	4	36	
915	3	4	4	4	4	4	4	4	4	35	
916	4	4	4	4	4	4	4	4	4	36	
917	4	4	4	4	4	4	4	4	4	36	
918	4	4	4	4	4	4	4	4	4	36	
919	4	4	3	4	3	3	3	3	4	31	
920	4	4	4	4	4	4	4	4	4	36	
921	3	3	3	4	3	3	3	3	4	29	
922	3	3	3	4	3	3	4	3	4	30	
923	4	4	4	4	4	4	4	4	4	36	
924	4	4	4	4	4	4	4	4	4	36	
925	4	4	4	4	4	4	4	4	4	36	
926	4	4	4	4	4	4	4	4	4	36	
927	4	4	4	4	4	4	4	4	4	36	
928	4	4	4	4	4	4	4	4	4	36	
929	3	3	3	3	4	3	3	3	1	26	

1086	3	3	3	4	3	3	3	3	4	29	
1087	4	3	3	4	4	4	4	4	4	34	
1088	4	4	4	4	4	4	4	4	4	36	
1089	4	4	4	4	4	4	4	4	4	36	
1090	4	3	4	4	4	4	4	4	4	35	
1091	3	3	3	4	3	3	3	3	4	29	
1092	3	3	3	4	3	3	3	3	4	29	
1093	3	3	3	4	3	3	3	3	4	29	
1094	4	4	4	4	4	4	4	4	4	36	
1095	4	4	4	4	4	4	4	4	4	36	
1096	3	3	3	4	3	3	3	3	4	29	
1097	4	4	4	4	4	4	4	4	4	36	
1098	3	1	2	4	3	3	3	3	4	26	
1099	4	4	4	4	4	4	4	4	4	36	
1100	2	4	3	3	3	3	3	3	4	28	
1101	1	2	2	3	2	2	2	2	2	18	
1102	3	3	4	4	3	3	4	3	4	31	
1103	3	3	3	4	3	3	3	3	4	29	
1104	4	4	4	4	4	4	4	4	4	36	
1105	3	3	3	4	3	3	3	3	4	29	
1106	4	4	4	4	4	4	4	4	4	36	
1107	1	1	1	1	1	1	1	1	1	9	
1108	4	4	4	4	4	4	4	4	4	36	
1109	3	3	3	3	3	3	3	3	4	28	
1110	4	4	4	4	4	4	4	4	4	36	
1111	3	3	3	4	3	3	3	3	4	29	
1112	4	4	4	4	4	4	4	4	4	36	
1113	4	4	4	4	4	4	4	4	4	36	
1114	3	3	3	4	3	3	3	3	4	29	
1115	4	4	4	4	4	4	4	4	4	36	
1116	4	4	3	4	3	3	3	4	4	32	
1117	4	4	4	4	4	4	4	4	4	36	
1118	3	3	3	4	3	3	3	3	4	29	
1119	3	3	3	4	3	3	3	3	4	29	
1120	3	3	3	4	3	4	3	3	3	29	
1121	3	3	3	4	3	3	3	3	4	29	
1122	3	4	4	4	3	4	4	4	4	34	
1123	3	3	3	4	3	3	3	4	4	30	
1124	3	3	3	4	3	3	3	3	4	29	
1125	4	4	4	4	3	3	3	3	3	31	
1126	3	3	3	4	3	3	3	3	4	29	
1127	3	3	3	4	3	3	3	4	4	30	
1128	3	3	3	4	3	3	3	3	4	29	
1129	3	3	3	4	3	3	3	3	4	29	
1130	3	3	3	4	3	3	3	3	4	29	
1131	3	3	3	4	3	3	3	3	4	29	
1132	3	3	3	4	4	4	4	4	4	33	
1133	3	3	3	4	3	3	4	3	4	30	
1134	3	3	3	4	3	3	3	3	4	29	
1135	3	3	3	4	3	3	3	3	4	29	
1136	3	3	3	4	4	3	3	3	4	30	
1137	3	3	3	4	4	4	3	4	4	32	

1346	2	3	3	4	3	3	3	3	4	28	
1347	3	3	3	4	3	3	3	3	4	29	
1348	3	4	4	4	4	4	4	4	4	35	
1349	3	3	3	4	3	3	3	3	4	29	
1350	3	2	2	4	3	2	3	3	3	25	
1351	3	4	3	4	3	3	3	3	3	29	
1352	3	3	3	4	3	3	3	4	1	27	
1353	4	4	4	4	4	4	4	4	4	36	
1354	3	3	3	4	4	4	4	4	4	33	
1355	4	4	4	4	4	4	4	4	4	36	
1356	3	4	3	4	3	4	4	4	4	33	
1357	4	4	3	4	4	4	4	4	4	35	
1358	4	4	3	4	4	4	4	4	4	35	
1359	3	3	3	4	3	3	3	3	4	29	
1360	3	3	3	4	3	3	3	3	4	29	
1361	3	3	3	4	3	4	3	3	4	30	
1362	3	3	3	4	3	3	3	3	4	29	
1363	3	3	2	4	3	3	4	4	4	30	
1364	3	4	4	4	3	3	3	3	4	31	
1365	3	4	3	4	3	3	4	4	4	32	
1366	3	3	3	4	3	3	3	3	4	29	
1367	3	3	3	4	3	3	3	3	4	29	
1368	4	4	4	4	4	4	4	4	4	36	
1369	3	3	3	4	4	4	3	4	4	32	
1370	4	4	4	4	4	4	4	4	4	36	
1371	4	4	4	4	4	4	4	4	4	36	
1372	3	3	3	4	3	3	3	3	4	29	
1373	3	3	3	4	3	3	3	3	4	29	
1374	3	3	3	4	3	3	3	3	4	29	
1375	3	3	3	4	3	3	3	3	4	29	
1376	3	3	3	4	3	3	3	3	4	29	
1377	3	3	3	4	3	3	3	3	4	29	
1378	3	3	3	4	3	3	3	3	4	29	
1379	4	4	4	4	4	4	4	4	4	36	
1380	4	4	4	4	4	4	3	3	4	34	
1381	3	3	3	4	3	3	3	3	4	29	
1382	4	4	4	4	4	4	4	4	4	36	
1383	4	4	4	4	4	4	4	4	4	36	
1384	4	4	4	4	3	4	4	4	4	35	
1385	4	4	4	4	4	4	4	4	4	36	
1386	3	3	3	4	3	3	3	3	4	29	
1387	4	4	4	4	4	4	4	4	4	36	
1388	4	4	4	4	4	4	4	4	4	36	
1389	4	4	4	4	4	4	4	4	4	36	
1390	4	4	4	4	4	4	4	4	4	36	
1391	3	4	4	4	3	4	3	3	4	32	
1392	4	4	4	4	4	4	4	4	4	36	
1393	4	4	4	4	4	4	4	4	4	36	
1394	3	4	3	4	3	4	3	3	4	31	
1395	4	4	4	4	4	4	4	4	4	36	
1396	3	3	2	4	3	4	3	3	4	29	
1397	3	3	3	4	3	3	3	3	4	29	

1398	3	3	3	4	3	3	3	3	4	29	
1399	4	4	4	4	4	4	4	4	4	36	
1400	3	3	3	4	3	3	3	3	4	29	
1401	3	3	3	4	3	3	3	3	4	29	
1402	3	3	3	4	3	3	3	3	4	29	
1403	3	3	3	4	3	3	3	3	4	29	
1404	3	3	2	4	2	3	3	3	3	26	
1405	4	4	4	4	4	4	4	4	4	36	
1406	3	3	3	4	3	3	3	3	4	29	
1407	3	3	3	4	3	3	3	3	4	29	
1408	3	3	3	4	3	3	3	3	4	29	
1409	4	4	4	4	4	4	4	4	4	36	
1410	3	3	3	4	3	3	3	3	4	29	
1411	4	4	4	4	4	4	4	4	4	36	
1412	4	3	3	4	3	3	3	3	4	30	
1413	3	3	2	4	4	3	4	4	4	31	
1414	3	3	3	4	3	3	3	3	4	29	
1415	3	3	3	4	3	3	3	3	4	29	
1416	4	4	3	4	4	4	4	4	4	35	
1417	2	3	2	4	3	3	3	3	4	27	
1418	4	4	4	4	4	3	3	4	4	34	
1419	4	4	4	4	4	4	4	4	4	36	
1420	4	4	4	4	4	4	4	4	4	36	
1421	4	4	3	4	4	4	3	3	4	33	
1422	3	3	3	4	3	3	3	3	4	29	
1423	4	4	4	4	4	4	4	4	4	36	
1424	4	3	3	4	3	4	3	3	4	31	
1425	4	4	4	4	4	4	4	4	4	36	
1426	3	3	3	4	3	3	4	3	4	30	
1427	4	3	3	4	3	3	3	3	4	30	
1428	4	3	3	4	3	3	4	3	4	31	
1429	3	3	3	4	3	3	3	3	4	29	
1430	3	3	3	4	3	4	3	3	4	30	
1431	4	4	4	4	4	2	4	4	4	34	
1432	3	3	3	4	3	3	3	3	3	28	
1433	4	4	4	4	4	4	4	4	4	36	
1434	3	3	3	4	3	3	3	2	4	28	
1435	4	4	3	4	4	4	4	4	4	35	
1436	3	3	3	4	3	3	3	3	4	29	
1437	3	3	3	4	3	3	3	3	4	29	
1438	3	3	3	4	3	3	3	3	4	29	
1439	3	4	4	4	4	4	4	4	4	35	
1440	3	3	3	4	3	3	3	3	4	29	
1441	4	4	4	4	4	4	4	4	4	36	
1442	3	3	3	4	3	3	3	3	4	29	
1443	4	4	4	4	4	4	4	4	4	36	
1444	4	4	4	4	4	4	4	4	4	36	
1445	4	3	3	4	3	4	4	3	3	31	
1446	4	4	4	4	4	4	4	4	4	36	
1447	2	1	1	4	2	2	2	2	2	18	
1448	4	4	4	4	4	4	4	4	4	36	
1449	3	3	3	4	3	3	3	3	4	29	

1450	3	2	2	4	3	3	3	3	4	27	
1451	3	3	3	4	3	3	3	3	4	29	
1452	2	2	2	4	3	3	3	3	3	25	
1453	3	3	3	4	3	3	3	3	4	29	
1454	4	4	4	4	4	4	4	4	4	36	
1455	4	4	3	4	3	3	3	3	4	31	
1456	3	3	3	4	3	3	3	3	4	29	
1457	3	2	3	3	3	3	3	3	4	27	
1458	3	3	3	4	3	3	3	3	4	29	
1459	4	4	4	4	3	3	3	3	4	32	
1460	3	3	3	4	3	3	3	3	4	29	
1461	4	4	4	4	3	4	4	4	4	35	
1462	4	4	4	4	4	4	4	4	4	36	
1463	4	4	4	4	4	4	4	4	4	36	
1464	4	4	4	4	3	3	3	4	4	33	
1465	3	3	2	4	3	3	3	3	4	28	
1466	3	3	3	4	3	3	4	3	4	30	
1467	3	3	3	4	3	3	3	3	4	29	
1468	4	4	4	1	4	4	4	4	4	33	
1469	3	3	3	4	3	3	3	4	4	30	
1470	3	3	3	4	3	3	3	3	4	29	
1471	4	4	4	4	4	4	3	4	4	35	
1472	4	4	4	4	4	4	4	4	4	36	
1473	3	3	3	4	3	3	3	3	3	28	
1474	4	4	4	4	4	4	4	4	4	36	
1475	4	3	3	4	3	3	4	3	4	31	
1476	3	3	2	4	3	3	3	3	4	28	
1477	4	4	4	4	4	4	4	4	4	36	
1478	4	4	3	4	3	3	4	3	4	32	
1479	3	3	3	4	3	3	3	3	4	29	
1480	4	4	4	4	4	4	4	4	4	36	
1481	4	4	4	4	4	4	4	4	4	36	
1482	3	3	3	4	3	3	3	3	4	29	
1483	3	3	3	4	3	4	4	3	4	31	
1484	4	3	3	4	4	4	4	4	4	34	
1485	4	4	4	4	4	4	4	4	4	36	
1486	4	4	4	4	4	4	4	4	4	36	
1487	3	3	2	4	3	3	3	3	4	28	
1488	3	3	3	4	3	4	3	4	4	31	
1489	3	3	2	4	3	3	3	2	3	26	
1490	3	3	3	4	3	3	3	3	4	29	
1491	2	2	2	3	2	3	3	3	1	21	
1492	3	4	2	4	3	4	3	3	4	30	
1493	3	3	3	4	3	3	3	3	4	29	
1494	3	3	3	4	3	3	3	3	4	29	
1495	3	3	3	4	4	4	4	4	4	33	
1496	3	3	3	4	4	4	3	3	4	31	
1497	3	3	3	4	3	3	3	3	4	29	
1498	3	3	2	3	3	3	2	2	4	25	
1499	3	3	3	3	3	3	3	3	3	27	
1500	4	4	4	4	4	4	4	4	4	36	
1501	3	3	3	4	3	4	3	3	4	30	

1554	3	3	3	4	3	3	3	3	4	29	
1555	3	3	2	4	3	3	4	3	3	28	
1556	3	3	3	4	3	3	3	4	4	30	
1557	3	3	2	4	3	3	3	2	1	24	
1558	4	4	4	4	4	4	4	4	4	36	
1559	4	4	4	4	4	4	4	4	4	36	
1560	4	4	4	4	4	4	4	4	4	36	
1561	3	3	3	4	3	3	3	3	4	29	
1562	3	3	3	4	3	3	3	3	4	29	
1563	3	3	3	4	3	3	3	3	3	28	
1564	4	4	4	4	4	4	4	4	4	36	
1565	3	3	3	4	3	3	4	3	4	30	
1566	3	3	3	4	3	3	3	2	4	28	
1567	3	3	3	4	3	3	3	3	4	29	
1568	4	4	4	4	4	4	4	4	4	36	
1569	4	4	4	4	4	4	4	4	4	36	
1570	4	4	1	4	4	4	4	4	4	33	
1571	3	3	3	4	3	3	3	3	4	29	
1572	3	3	2	4	3	3	3	3	3	27	
1573	4	2	2	3	4	4	4	4	4	31	
1574	4	3	4	4	4	4	4	4	4	35	
1575	3	3	3	4	3	3	3	3	4	29	
1576	3	3	3	4	3	3	3	3	4	29	
1577	4	4	4	4	4	4	4	4	4	36	
1578	4	4	4	4	4	4	4	4	4	36	
1579	4	4	3	4	4	4	4	4	4	35	
1580	3	3	3	4	3	3	4	3	4	30	
1581	4	4	4	4	4	4	3	3	4	34	
1582	3	3	3	4	3	3	3	3	4	29	
1583	3	3	2	4	4	3	3	3	4	29	
1584	3	3	3	4	3	3	4	3	4	30	
1585	3	3	3	4	3	3	3	3	4	29	
1586	3	3	3	4	3	3	3	3	4	29	
1587	3	3	3	4	3	3	4	3	4	30	
1588	4	4	4	4	4	4	4	4	4	36	
1589	4	4	4	4	4	4	3	3	4	34	
1590	4	4	4	4	4	4	4	4	4	36	
1591	4	4	4	4	4	4	4	4	4	36	
1592	3	3	3	4	3	3	4	3	4	30	
1593	3	3	3	4	3	3	3	3	4	29	
1594	4	4	4	4	4	4	4	4	4	36	
1595	4	4	3	4	4	4	4	4	4	35	
1596	3	3	3	4	4	4	4	3	4	32	
1597	4	4	4	4	4	4	4	4	4	36	
1598	3	3	3	4	3	3	3	3	4	29	
1599	4	4	3	4	4	4	4	4	4	35	
1600	4	3	3	4	4	4	4	4	4	34	
1601	3	3	3	4	3	3	3	3	4	29	
1602	3	3	3	4	3	3	3	3	4	29	
1603	3	3	3	4	4	3	3	4	4	31	
1604	3	3	4	4	3	4	4	3	4	32	
1605	3	3	3	4	4	4	4	3	3	31	

1606	4	4	3	4	4	4	3	3	4	33	
1607	3	3	3	4	3	3	3	3	4	29	
1608	4	4	4	4	4	4	4	4	4	36	
1609	3	3	3	4	3	3	3	3	4	29	
1610	4	4	3	4	3	4	3	4	4	33	
1611	4	4	4	4	4	4	4	3	4	35	
1612	3	3	3	4	3	4	4	4	4	32	
1613	4	4	3	4	3	4	4	4	4	34	
1614	3	3	3	4	3	3	3	3	4	29	
1615	4	4	4	4	4	4	4	4	4	36	
1616	4	4	4	4	4	4	4	4	4	36	
1617	4	4	4	4	3	3	4	4	4	34	
1618	4	4	4	4	4	4	4	4	4	36	
1619	4	4	4	4	4	4	4	4	4	36	
1620	3	4	3	4	4	4	4	4	4	34	
1621	4	4	4	4	4	4	4	3	4	35	
1622	3	3	3	4	3	3	3	4	4	30	
1623	3	3	3	4	3	3	3	3	4	29	
1624	4	4	4	4	4	3	3	3	3	32	
1625	3	3	3	4	3	3	3	3	4	29	
1626	3	4	4	4	4	3	4	3	4	33	
1627	3	3	3	4	4	4	4	3	4	32	
1628	4	4	4	4	3	3	3	4	4	33	
1629	3	3	3	4	3	4	4	4	4	32	
1630	4	4	4	4	4	4	4	4	4	36	
1631	3	3	3	4	3	3	3	3	4	29	
1632	3	4	3	4	4	4	4	4	4	34	
1633	3	3	4	4	3	3	3	3	4	30	
1634	3	2	3	4	3	3	3	3	3	27	
1635	4	4	4	4	4	4	4	4	4	36	
1636	4	4	4	4	4	4	4	4	4	36	
1637	3	3	3	4	3	3	3	3	1	26	
1638	3	3	3	4	3	3	3	3	4	29	
1639	4	4	4	4	4	4	4	4	4	36	
1640	3	3	3	4	4	3	3	4	4	31	
1641	4	4	4	4	4	4	4	4	4	36	
1642	3	4	3	4	4	4	4	3	4	33	
1643	3	3	3	3	3	3	3	3	4	28	
1644	4	4	4	4	3	4	3	3	4	33	
1645	3	3	3	4	4	3	3	3	4	30	
1646	4	4	3	4	4	4	3	1	3	30	
1647	4	3	3	4	4	4	4	4	4	34	
1648	4	4	4	4	4	4	4	4	4	36	
1649	3	3	3	4	3	3	3	4	3	29	
1650	3	3	3	4	3	3	3	3	4	29	
1651	4	4	4	4	4	4	3	3	4	34	
1652	3	3	3	4	3	3	3	3	4	29	
1653	3	3	3	4	4	4	4	4	4	33	
1654	3	3	3	4	3	3	4	3	4	30	
1655	4	3	4	4	3	3	4	3	3	31	
1656	3	3	3	4	3	3	3	3	4	29	
1657	3	3	3	4	3	3	3	3	4	29	

1658	4	4	4	4	4	4	4	4	4	36	
1659	4	4	4	4	4	4	4	4	4	36	
1660	4	4	3	4	4	3	4	3	4	33	
1661	3	3	3	4	3	3	3	3	4	29	
1662	3	3	4	4	3	4	4	3	4	32	
1663	3	3	3	4	3	3	3	4	4	30	
1664	3	3	3	4	3	3	3	4	4	30	
1665	3	3	3	4	3	3	3	3	4	29	
1666	3	3	3	4	3	3	4	3	4	30	
1667	3	3	3	3	3	4	3	4	3	29	
1668	3	4	3	4	3	3	3	4	4	31	
1669	3	4	4	4	3	4	4	4	4	34	
1670	3	3	3	4	4	3	4	3	4	31	
1671	3	4	3	4	4	4	4	4	4	34	
1672	4	3	4	4	3	4	3	3	4	32	
1673	3	3	3	4	3	3	3	3	4	29	
1674	4	4	4	4	4	4	4	4	4	36	
1675	3	4	3	4	3	3	3	3	4	30	
1676	3	3	4	4	3	4	4	4	4	33	
1677	4	4	3	4	4	4	4	3	3	33	
1678	4	4	3	4	3	4	4	4	4	34	
1679	4	4	4	4	4	4	4	4	3	35	
1680	4	4	4	4	4	4	4	4	4	36	
1681	4	3	4	4	4	4	4	4	3	34	
1682	4	4	4	4	4	3	3	3	3	32	
1683	4	4	3	4	4	4	4	3	4	34	
1684	3	3	3	4	4	4	4	4	4	33	
1685	3	4	3	4	4	4	4	4	4	34	
1686	4	4	3	4	4	3	4	4	4	34	
1687	3	4	3	4	3	4	4	4	4	33	
1688	3	3	3	4	3	3	3	3	4	29	
1689	3	3	3	4	3	3	4	3	4	30	
1690	3	3	3	4	3	3	3	3	4	29	
1691	4	4	4	4	4	4	4	4	4	36	
1692	3	3	3	4	3	3	3	3	4	29	
1693	4	3	3	4	4	4	3	3	3	31	
1694	3	3	3	4	3	3	3	3	4	29	
1695	3	3	3	4	3	3	3	3	4	29	
1696	4	4	4	4	4	4	3	4	4	35	
1697	3	3	3	4	3	3	3	3	4	29	
1698	3	3	3	3	3	3	3	3	4	28	
1699	3	3	3	4	3	3	3	3	4	29	
1700	4	4	4	4	4	4	4	4	4	36	
1701	4	3	3	4	3	3	4	4	4	32	
1702	4	4	4	4	4	4	4	4	4	36	
1703	3	3	3	4	4	4	4	3	4	32	
1704	3	3	3	4	3	4	4	3	4	31	
1705	3	3	3	4	3	3	3	3	4	29	
1706	3	3	3	4	4	4	3	3	3	30	
1707	4	4	4	4	4	4	3	3	4	34	
1708	3	3	3	4	3	3	3	3	1	26	
1709	4	4	4	4	3	3	3	4	4	33	

1762	4	4	3	4	4	4	4	4	4	35	
1763	3	4	4	4	3	4	4	3	4	33	
1764	3	4	4	4	3	4	4	4	4	34	
1765	4	4	4	4	4	4	4	4	4	36	
1766	3	3	3	4	3	4	4	3	4	31	
1767	3	3	3	4	3	3	3	3	4	29	
1768	3	3	3	4	3	3	3	2	4	28	
1769	3	4	3	4	3	4	4	3	4	32	
1770	3	4	3	4	4	4	3	3	4	32	
1771	4	4	4	4	4	4	4	4	4	36	
1772	3	3	3	4	3	3	3	4	4	30	
1773	4	4	3	4	4	4	4	4	4	35	
1774	4	4	3	4	4	4	4	4	4	35	
1775	4	4	4	4	3	4	4	4	4	35	
1776	3	3	3	4	3	4	4	3	4	31	
1777	4	3	3	4	4	3	4	3	4	32	
1778	4	4	4	4	4	4	4	4	4	36	
1779	3	3	3	3	3	3	3	3	1	25	
1780	3	3	3	4	3	3	3	3	4	29	
1781	3	3	3	4	3	4	3	3	4	30	
1782	3	3	3	4	3	3	3	3	4	29	
1783	4	3	4	4	4	3	4	4	4	34	
1784	4	4	4	4	4	4	4	4	4	36	
1785	4	4	4	4	4	4	4	3	3	34	
1786	3	3	4	4	3	4	4	3	4	32	
1787	4	4	3	4	3	4	4	4	4	34	
1788	3	3	2	4	3	3	3	3	2	26	
1789	3	3	3	4	3	3	3	3	4	29	
1790	4	3	2	3	3	3	3	2	3	26	
1791	4	4	4	4	4	4	4	4	4	36	
1792	3	3	3	4	4	4	4	4	4	33	
1793	3	3	3	4	3	3	4	3	4	30	
1794	3	3	3	4	3	3	3	3	4	29	
1795	4	4	4	4	4	3	3	3	3	32	
1796	3	3	3	4	4	4	4	3	3	31	
1797	3	3	3	4	3	4	4	4	4	32	
1798	3	3	3	4	3	3	4	3	4	30	
1799	4	4	4	4	4	4	4	4	4	36	
1800	3	4	3	4	4	3	3	3	4	31	
1801	4	4	4	4	4	4	4	4	4	36	
1802	3	3	4	4	4	3	3	3	3	30	
1803	4	4	4	4	4	4	4	4	4	36	
1804	4	4	4	4	4	4	4	3	3	34	
1805	3	3	3	4	3	3	3	3	3	28	
1806	4	4	4	4	4	4	4	4	4	36	
1807	4	4	4	4	4	4	4	4	4	36	
1808	4	4	4	4	4	4	4	4	4	36	
1809	4	4	4	4	4	3	3	3	3	32	
1810	4	3	3	4	3	3	3	4	4	31	
1811	4	4	4	4	4	3	4	3	4	34	
1812	3	3	2	4	3	3	3	3	4	28	
1813	3	3	2	4	4	4	3	3	4	30	

1866	4	4	3	4	4	3	3	3	4	32	
1867	4	4	4	4	4	4	4	4	4	36	
1868	4	4	4	4	4	4	4	4	4	36	
1869	4	4	4	4	4	4	3	3	3	33	
1870	3	3	3	4	3	3	3	3	3	28	
1871	3	3	3	4	3	3	3	3	4	29	
1872	3	3	3	4	4	3	3	3	4	30	
1873	3	3	3	4	3	3	3	3	4	29	
1874	3	2	3	4	3	3	3	3	1	25	
1875	3	3	3	4	3	4	3	3	4	30	
1876	4	4	4	4	4	4	4	4	4	36	
1877	3	3	3	4	4	4	3	3	4	31	
1878	4	3	3	4	4	4	4	4	4	34	
1879	3	3	3	4	3	3	3	3	4	29	
1880	4	4	4	4	4	4	4	4	4	36	
1881	4	3	3	4	3	4	3	4	4	32	
1882	3	3	3	3	3	3	3	3	4	28	
1883	3	3	3	4	3	3	3	2	3	27	
1884	3	4	3	4	4	4	3	4	4	33	
1885	3	3	3	4	3	3	3	3	4	29	
1886	4	4	4	4	4	4	4	4	4	36	
1887	3	3	3	4	3	3	3	3	4	29	
1888	3	3	3	4	3	3	3	3	4	29	
1889	4	4	4	4	3	4	4	4	4	35	
1890	3	3	2	4	3	3	3	3	4	28	
1891	3	3	3	3	3	3	3	3	3	27	
1892	4	4	4	4	4	4	4	4	4	36	
1893	3	2	2	2	3	2	3	2	3	22	

3.6. Hasil Perhitungan

Dari hasil analisis ke sembilan unsur yang dijadikan indikator untuk mengukur penyelenggaraan pelayanan dapat diketahui bahwa nilai IKM Dinas Dukcapil kabupaten Rokan Hilir Tahun 2023 dapat dilihat pada tabel dibawah ini :

Tabel 3.6.1
Hasil Penghitungan SKM Tahun 2023

NO	UNSUR PELAYANAN	TOTAL NILAI	NILAI RATA RATA	RATA RATA TERTIMBANG	KINERJA
U1	PERSYARATAN	6648	3.51	0.39	BAIK
U2	SISTEM, MEKANISME DAN PROSEDUR	6552	3.46	0.38	BAIK
U3	WAKTU PENYELESAIAN	6382	3.37	0.37	BAIK
U4	BIAYA/TARIF	7467	3.94	0.43	SANGAT BAIK
U5	PRODUK SPESIFIKASI JENIS PELAYANAN	6597	3.48	0.38	BAIK
U6	KOMPETENSI PELAKSANA	6667	3.52	0.39	BAIK
U7	PRILAKU PELAKSANA	6685	3.53	0.39	BAIK
U8	SARANA DAN PRASARANA	6607	3.49	0.38	BAIK
U9	PENANGANAN PENGADUAN	7234	3.82	0.42	SANGAT BAIK
				JUMLAH RATA-RATA TERTIMBANG	3.54
				JUMLAH NILAI IKM	88.38
				KATEGORI MUTU PELAYANAN	A
				KINERJA PELAYANAN	SANGAT BAIK

3.7. Hasil Hasil Analisa dan Tindak Lanjut

Hasil Analisa dan Tindak Lanjut Hasil Analisa Berdasarkan tabel 2.3.1 Hasil Perhitungan IKM dapat ditarik Analisa untuk masing-masing dari ke 9 (Sembilan) Unsur yang dijadikan indikator dalam menentukan kepuasan masyarakat terhadap kinerja pelayanan publik antara lain sebagai berikut :

A. Penilaian Masyarakat Terhadap Persyaratan Pelayanan (U1)

Untuk mengetahui penilaian responden terhadap Persyaratan dalam pengurusan pelayanan pada Dinas Kependudukan dan Pencatatan Sipil Kabupaten Rokan Hilir, pertanyaan yang diajukan dalam kuesioner adalah **"Bagaimana pendapat Anda tentang kesesuaian persyaratan pelayanan dengan jenis pelayanan?"** Hasil penilaian responden dapat dilihat pada tabel berikut :

Tabel 3.6.A.1
Penilaian Masyarakat Terhadap Persyaratan Pelayanan

NO	UNSUR PELAYANAN	BOBOT	JLH RESPONDEN	KINERJA
1	Sangat Sesuai	4	997	3988
2	Sesuai	3	874	2622
3	Kurang Sesuai	2	16	32
4	Tidak Sesuai	1	6	6
JUMLAH		10	1893	6648
Nilai Rata Rata				3.51
Bobot Nilai Rata-Rata Tertimbang				0.39

Dari tabel diatas diketahui bahwa rata-rata kinerja Dinas Dukcapil Kab. Rokan Hilir yang terkait dengan Penerapan Persyaratan adalah sebesar 3.51 Bila dikaitkan dengan tabel 2.3.1 pada bab II, angka tersebut berada pada interval nilai 3,5324 – 4,00 dan berada pada kategori "BAIK". Hal ini berarti menurut responden, bahwa Dinas sudah menerapkan pemenuhan persyaratan dilaksanakan dengan BAIK, dimana 997 dari 1893 responden menyatakan sangat sesuai. Sedangkan 874 responden menjawab sesuai, 16 orang responden menjawab kurang sesuai dan 6 responden yang menyatakan tidak sesuai. Kondisi ini disebabkan masyarakat memahami persyaratan untuk pengurusan dokumen kependudukan.

B. Penilaian Masyarakat Terhadap Sistem, Mekanisme dan Prosedur (U2)

Untuk mengetahui penilaian responden terhadap Sistem, Mekanisme, dan Prosedur pelayanan maka pertanyaan yang diajukan dalam kuesioner berbunyi **"Bagaimana pemahaman Anda tentang kemudahan prosedur pelayanan di unit pelayanan ini?"** Hasil penilaian responden dapat dilihat pada tabel berikut :

Tabel 3.6.B.1
Penilaian Masyarakat Terhadap Sistem, Mekanisme dan Prosedur

NO	UNSUR PELAYANAN	BOBOT	JLH RESPONDEN	KINERJA
1	Sangat Mudah	4	943	616
2	Mudah	3	894	204
3	Kurang Mudah	2	42	8
4	Tidak Mudah	1	14	1
JUMLAH		10	1893	6552
Nilai Rata Rata				3.46
Bobot Nilai Rata-Rata Tertimbang				0.38

Dari tabel diatas diketahui bahwa rata-rata kinerja Dinas Dukcapil Kab. Rokan Hilir yang terkait dengan Sistem, Mekanisme dan prosedur dalah sebesar 3.46 Bila dikaitkan dengan tabel 2.3.1 pada bab II, angka tersebut berada pada interval nilai 3,5324 – 4,00 dan berada pada kategori "BAIK". Hal ini berarti menurut responden, bahwa Dinas sudah menerapkan pemenuhan persyaratan dilaksanakan dengan SANGAT BAIK, dimana 943 dari 1893 responden menyatakan sangat sesuai. Sedangkan 894 responden menjawab sesuai dan 42 orang responden menjawab kurang sesuai dan 14 orang responden yang menyatakan tidak sesuai. Kondisi ini menunjukkan bahwa pelanggan yang mengurus dokumen kependudukan dan pencatatan sipil di Dinas Dukcapil Kab. Rokan Hilir masih merasakan kesesuaian antara sistem, mekanisme dan prosedur pelayanan dengan jenis pelayanan. Namun demikian tetap saja kinerja pelayanan harus ditingkatkan, sebab masih ada responden yang menjawab "Tidak Mudah" dan masih ada keluhan dari responden.

C. Penilaian Masyarakat Terhadap Waktu Penyelesaian (U3)

Untuk mengetahui bagaimana penilaian responden terhadap waktu penyelesaian maka pertanyaan yang diajukan dalam kuesioner berbunyi "**Bagaimana pendapat Anda tentang kecepatan waktu dalam memberikan pelayanan?**". Hasil penilaian responden dapat dilihat pada tabel berikut :

Tabel 3.6.C.1
Penilaian Masyarakat Terhadap Waktu Penyelesaian

NO	UNSUR PELAYANAN	BOBOT	JLH RESPONDEN	KINERJA
1	Sangat Cepat	4	856	580
2	Cepat	3	902	210
3	Kurang Cepat	2	117	22
4	Tidak Cepat	1	18	1
JUMLAH		10	1893	6382
Nilai Rata Rata				3.37
Bobot Nilai Rata-Rata Tertimbang				0.37

Dari tabel diatas diketahui bahwa rata-rata kinerja Dinas Dukcapil Kab. Rokan Hilir yang terkait dengan waktu penyelesaian dalah sebesar 3.58 Bila dikaitkan dengan tabel 2.3.1

pada bab II, angka tersebut berada pada interval nilai 3,5324 – 4,00 dan berada pada kategori "BAIK". Hal ini berarti menurut responden, dimana 856 dari 1893 responden menyatakan sangat sesuai. Sedangkan 902 responden menjawab sesuai dan 117 orang responden menjawab kurang sesuai dan 18 orang responden yang menyatakan tidak sesuai. Kondisi ini menunjukkan bahwa pelanggan yang mengurus dokumen kependudukan dan pencatatan sipil di Dinas Dukcapil Kab. Rokan Hilir masih merasakan masih tetap waktunya dinas dalam hal menyelesaikan dokumen kependudukan. Namun demikian tetap saja kinerja pelayanan harus ditingkatkan, sebab masih ada responden yang menjawab "Tidak Cepat".

D. Penilaian Masyarakat Terhadap Biaya / Tarif (U4)

Untuk mengetahui penilaian responden terhadap biaya / tarif pelayanan maka pertanyaan yang diajukan dalam kuesioner berbunyi "**Bagaimana pendapat Anda tentang kewajaran biaya/tarif dalam pelayanan?**". Hasil penilaian responden dapat dilihat pada tabel berikut :

Tabel 3.6.D.1
Penilaian Masyarakat Terhadap Biaya/Tarif

NO	UNSUR PELAYANAN	BOBOT	JLH RESPONDEN	KINERJA
1	Gratis	4	1807	864
2	Murah	3	73	27
3	Cukup Mahal	2	7	2
4	Sangat Mahal	1	6	1
JUMLAH		10	1893	7467
Nilai Rata Rata				3.94
Bobot Nilai Rata-Rata Tertimbang				0.43

Dari tabel diatas diketahui bahwa rata-rata kinerja Dinas Dukcapil Kab. Rokan Hilir yang terkait Biaya/Tarif adalah sebesar 3.94. Bila dikaitkan dengan tabel 2.3.1 pada bab II, angka tersebut berada pada interval nilai 3,5324 – 4,00 dan berada pada kategori "SANGAT BAIK". Hal ini berarti menurut responden, bahwa Dinas sudah menerapkan pemenuhan persyaratan dilaksanakan dengan SANGAT BAIK, dimana 1807 dari 1893 responden menyatakan Gratis. Sedangkan 73 responden menjawab murah dan 7 orang responden menjawab Cukup Mahal dan 6 orang responden yang menyatakan Sangat Mahal.

E. Penilaian Masyarakat Terhadap Produk Spesifikasi Jenis Pelayanan (U5)

Untuk mengetahui penilaian responden terhadap produk spesifikasi jenis pelayanan maka pertanyaan yang diajukan dalam kuesioner berbunyi "**Bagaimana pendapat Anda tentang kesesuaian produk pelayanan antara yang tercantum dalam**

standar pelayanan dengan yang diberikan?“. Hasil penilaian responden dapat dilihat pada tabel berikut :

Tabel 3.6.E.1
Penilaian Masyarakat Terhadap Produk Spesifikasi Jenis Pelayanan

NO	UNSUR PELAYANAN	BOBOT	JLH RESPONDEN	KINERJA
1	Sangat Sesuai	4	940	620
2	Sesuai	3	936	216
3	Kurang Sesuai	2	12	2
4	Tidak Sesuai	1	5	0
JUMLAH		10	1893	6597
Nilai Rata Rata				3.52
Bobot Nilai Rata-Rata Tertimbang				0.39

Dari tabel diatas diketahui bahwa rata-rata kinerja Dinas Dukcapil Kab. Rokan Hilir yang terkait dengan Spesifikasi Jenis Pelayanan dalah sebesar 3.52 Bila dikaitkan dengan tabel 2.3.1 pada bab II, angka tersebut berada pada interval nilai 3,5324 – 4,00 dan berada pada kategori "BAIK". dimana 940 dari 1893 responden menyatakan sangat sesuai. Sedangkan 936 responden menjawab sesuai dan 12 orang responden menjawab kurang sesuai dan 5 orang responden yang menyatakan tidak sesuai.

F. Penilaian Masyarakat Terhadap Kompetensi Pelaksana (U6)

Untuk mengetahui penilaian responden terhadap kompetensi pelaksana pelayanan maka pertanyaan yang diajukan dalam kuesioner berbunyi "Bagaimana pendapat Anda tentang kompetensi/kemampuan petugas dalam memberikan pelayanan?". Hasil penilaian responden dapat dilihat pada tabel berikut :

Tabel 3.6.F.1
Penilaian Masyarakat Terhadap Kompetensi Pelaksana

NO	UNSUR PELAYANAN	BOBOT	JLH RESPONDEN	KINERJA
1	Sangat Kompeten	4	1019	4076
2	KOMPeten	3	847	2541
3	Kurang Kompeten	2	23	46
4	Tidak Kompeten	1	4	4
JUMLAH		10	1893	6667
Nilai Rata Rata				3.52
Bobot Nilai Rata-Rata Tertimbang				0.39

Dari tabel diatas diketahui bahwa rata-rata kinerja Dinas Dukcapil Kab. Rokan Hilir yang terkait dengan Kompetensi Pelaksana dalah sebesar 3.52 Bila dikaitkan dengan tabel 2.3.1 pada bab II, angka tersebut berada pada interval nilai 3,5324 – 4,00 dan berada pada kategori "BAIK". dimana 1019 dari 1893 responden menyatakan sangat Kompeten. Sedangkan 847 responden menjawan Kompeten dan 23 orang responden menjawab kurang Kompeten dan 4 orang responden yang menyatakan tidak Kompeten.

G. Penilaian Masyarakat Terhadap Perilaku Pelaksana (U7)

Untuk mengetahui penilaian responden terhadap perilaku pelaksana pelayanan maka pertanyaan yang diajukan dalam kuesioner berbunyi "Bagaimana pendapat Anda terhadap perilaku terkait kesopanan dan keramahan petugas dalam memberikan pelayanan?". Hasil penilaian responden dapat dilihat pada tabel sebagai berikut :

Tabel 3.6.G.1
Penilaian Masyarakat Terhadap Perilaku Pelaksana

NO	UNSUR PELAYANAN	BOBOT	JLH RESPONDEN	KINERJA
1	Sangat Sopan dan Ramah	4	1031	4124
2	Sopan dan Ramah	3	841	2523
3	Kurang Sopan dan Ramah	2	17	34
4	Tidak Sopan dan Ramah	1	4	4
JUMLAH		10	1893	6685
Nilai Rata Rata				3.53
Bobot Nilai Rata-Rata Tertimbang				0.39

Dari tabel diatas diketahui bahwa rata-rata kinerja Dinas Dukcapil Kab. Rokan Hilir yang terkait dengan Spesifikasi Jenis Pelayanan adalah sebesar 3.53. Bila dikaitkan dengan tabel 2.3.1 pada bab II, angka tersebut berada pada interval nilai 3,5324 – 4,00 dan berada pada kategori "BAIK". dimana 1031 dari 1893 responden menyatakan Sangat Sopan dan Ramah. Sedangkan 841 responden menjawab Sopan dan Ramah dan 17 responden menjawab kurang Sopan dan Ramah serta 4 responden menyatakan tidak Sopan dan Ramah.

H. Penilaian Masyarakat Terhadap Sarana dan Prasarana (U8)

Untuk mengetahui penilaian responden terhadap sarana dan prasarana maka pertanyaan yang diajukan dalam kuesioner berbunyi "Bagaimana pendapat Anda tentang kualitas sarana dan prasarana?". Hasil penilaian responden dapat dilihat pada tabel sebagai berikut :

Tabel 3.6.H.1
Penilaian Masyarakat Terhadap Sarana dan Prasarana

NO	UNSUR PELAYANAN	BOBOT	JLH RESPONDEN	KINERJA
1	Sangat Baik	4	987	3948
2	Baik	3	851	2553
3	Cukup	2	51	102
4	Buruk	1	4	4
JUMLAH		10	1893	6607
Nilai Rata Rata				3.49
Bobot Nilai Rata-Rata Tertimbang				0.38

Dari tabel diatas diketahui bahwa rata-rata kinerja Dinas Dukcapil Kab. Rokan Hilir yang terkait dengan Sarana dan Prasarana adalah sebesar 3.49. Bila dikaitkan dengan tabel 2.3.1 pada bab II, angka tersebut berada pada interval nilai 3,5324 – 4,00 dan berada

pada kategori "BAIK". dimana 987 dari 1893 responden menyatakan sangat baik. Sedangkan 851 responden menjawab Baik dan 51 orang responden menjawab Cukup dan 4 responden yang menyatakan Buruk.

I. Penilaian Masyarakat Terhadap Penanganan Pengaduan, Saran dan Masukan (U9)

Untuk mengetahui penilaian responden terhadap penanganan pengaduan, saran dan masukan di Dinas Dukcapil Kab. Rokan Hilir maka pertanyaan yang diajukan dalam kuesioner adalah "Bagaimana pendapat anda tentang penanganan pengaduan, saran dan masukan pengguna layanan?". Hasil penilaian responden dapat dilihat pada tabel berikut :

Tabel 3.6.A.1
Penilaian Masyarakat Terhadap Penanganan Pengaduan, Saran dan Masukan

NO	UNSUR PELAYANAN	BOBOT	JLH RESPONDEN	KINERJA
1	Sangat Dikelola dengan Baik	4	1680	6720
2	Ada Tapi Tidak Berfungsi	3	144	432
3	Berfungsi Kurang Maksimal	2	13	26
4	Tidak Ada	1	56	56
JUMLAH		10	227	7234
Nilai Rata Rata				3.82
Bobot Nilai Rata-Rata Tertimbang				0.42

Dari tabel diatas diketahui bahwa rata-rata kinerja Dinas Dukcapil Kab. Rokan Hilir yang terkait dengan Penanganan Pengaduan, Saran dan Masukan dalah sebesar 3.82 Bila dikaitkan dengan tabel 2.3.1 pada bab II, angka tersebut berada pada interval nilai 3,5324 – 4,00 dan berada pada kategori "SANGAT BAIK". dimana 1680 dari 1893 responden menyatakan sangat dikelola dengan baik. Sedangkan 144 responden menjawab ada tapi tidak berfungsi dan 13 orang responden menjawab Berfungsi kurang maksimal dan 56 orang responden yang menyatakan Tidak ada.

3.8. Analisis Kepuasan Konsumen

Untuk mengetahui nilai Indeks Kepuasan Masyarakat (IKM) terhadap pelayanan di Dinas Dukcapil Kab. Rokan Hilir dengan mengacu pada Peraturan Menteri Pendayagunaan Aparatur Negara dan Reformasi Birokrasi Nomor 14 Tahun 2017 tentang Pedoman Penyusunan Kepuasan Masyarakat Unit Penyelenggara Pelayanan Publik, adalah sebagai berikut :

Tabel 3.8.1

Nilai Rata-Rata Tertimbang Per Unsur Pelayanan

NILAI RATA-RATA TERTIMBANG									
U1	U2	U3	U4	U5	U6	U7	U8	U9	JUMLAH
0.39	0.38	0.37	0.43	0.38	0.39	0.39	0.38	0.42	3.54

selanjutnya untuk mengetahui Nilai Indeks Kepuasan Masyarakat terhadap penyelenggaraan Pelayanan di Dinas Dukcapil Kabupaten Rokan Hilir, menggunakan formula:

$$\begin{aligned}
 \text{IKM Unit Pelayanan} &= \text{IRT Un} \times \text{Nilai Dasar} \\
 &= 3,54 \times 25 \\
 &= 88,38
 \end{aligned}$$

Sesuai dengan tabel 2.3.1 Bab II tentang Nilai persepsi, Interval IKM, Interval Konversi IKM, Kualitas Pelayanan dan Tingkat Kepuasan Masyarakat, Nilai IKM tersebut berada pada rentang Nilai antara 81,26 – 100,00 sehingga kualitas pelayanan bernilai A dan dapat dikategorikan SANGAT BAIK. Hal ini berarti konsumen PUAS terhadap 9 (sembilan) unsur pelayanan tersebut rata-rata dinilai SANGAT BAIK oleh responden namun Dinas Dukcapil Kab. Rokan Hilir tetap berkomitmen meningkatkan kualitas pelayanannya sehingga menjadi sangat baik dan benar-benar dapat memuaskan masyarakat.

BAB IV

KESIMPULAN DAN REKOMENDASI

1. Kesimpulan

Beberapa hal yang dapat disimpulkan dalam pelaksanaan survey Indeks Kepuasan Masyarakat (IKM) terhadap pelayanan kependudukan dan pencatatan sipil pada Dinas Kependudukan dan Pencatatan Sipil Kabupaten Rokan Hilir, yaitu:

- a. Penjaringan data menggunakan kuesioner dilakukan secara online disebar link pengisian survey secara online melalui website dinas dan google form;
- b. Berdasarkan perhitungan yang telah dilakukan, terlihat bahwa Indeks Kepuasan Masyarakat pada Dinas Kependudukan dan Pencatatan Sipil Kabupaten Rokan Hilir Tahun 2023 adalah sebesar 88.38 Indeks tersebut menunjukkan bahwa kualitas pelayanan pada Dinas Dukcapil Kabupaten Rokan Hilir dalam kategori SANGAT BAIK (A) dalam arti memuaskan masyarakat;
- c. Komentar saran perbaikan, masukan, dan harapan yang disampaikan oleh responden melalui kuesioner pada intinya adalah reaksi yang diungkapkan sebagai bentuk keluhan yang tujuannya adalah untuk perbaikan dan peningkatan kualitas pelayanan agar kepedulian aparatur pelayanan terhadap kinerjanya dalam melayani penduduk/masyarakat/pelanggan semakin mantap, disiplin, bertanggungjawab, konsisten dan menciptakan suasana yang tenang, kondusif, sopan, ramah dan penuh rasa adil. Adapun daftar komentar saran perbaikan, masukan, dan harapan terlampir pada halaman lampiran.

2. Rekomendasi

Berdasarkan hasil analisis dan pembahasan terhadap data responden beserta tanggapannya, terdapat beberapa hal yang direkomendasikan untuk upaya peningkatan kualitas pelayanan dan kepuasan masyarakat, antara lain :

- a. Unsur Pelayanan yang dinilai baik oleh masyarakat perlu dipertahankan dan tetap harus berkomitmen untuk ditingkatkan lagi agar menjadi lebih baik dalam hal melayani masyarakat untuk dokumen kependudukannya;
- b. Pelayanan di Dinas Dukcapil Kabupaten Rokan Hilir tidak terlepas dari pelayanan perangkat desa / kecamatan / unit lainnya sehingga sangat diperlukan sinergitas pelayanan antar perangkat desa / kecamatan / unit / institusi lain dengan meningkatkan koordinasi, konsolidasi dan sosialisasi.

LAMPIRAN



**PEMERINTAH KABUPATEN ROKAN HILIR
DINAS KEPENDUDUKAN DAN PENCATATAN SIPIL
INDEK KEPUASAN MASYARAKAT PERIODE JULI 2023**

HASIL SKM / NILAI IKM

88,38

MUTU LAYANAN : **A**

KINERJA UNIT PELAYANAN :
SANGAT BAIK

JENIS / NAMA LAYANAN : KEPENDUDUKAN DAN PENCATATAN SIPIL	
RESPONDEN	
1893 ORANG RESPONDEN	
LAKI-LAKI = 1123	
PEREMPUAN = 770	
USIA	
PENDIDIKAN	
< 20 TH : 106 ORANG	TDK TAMT SD : 7 ORANG
21 – 30 TH : 55 ORANG	SD/SEDERAJAT : 12 ORANG
31 – 40 TH : 48 ORANG	SLTP/SEDERAJAT : 24 ORANG
41 – 50 TH : 9 ORANG	SLTA/SEDERAJAT : 153 ORANG
51 – 50 TH : 6 ORANG	DI/DII.DIII : 3 ORANG
61 – 70 TH : 1 ORANG	STRATA 1 : 24 ORANG
	STRATA 2 : 4 ORANG
JUMLAH : 1893 ORANG	JUMLAH : 1893 ORANG

TERIMA KASIH ATAS PENILAIAN YANG TELAH ANDA BERIKAN;
MASUKAN ANDA SANGAT BERMANFAAT UNTUK KEMAJUAN UNIT
PELAYANAN PUBLIK KAMI AGAR TERUS MEMPERBAIKI DAN MENINGKATKAN

STRUKTUR ORGANISASI
DINAS KEPENDUDUKAN DAN PENCATATAN SIPIL KABUPATEN ROKAN HILIR



STRUKTUR PENANGANAN PENGADUAN

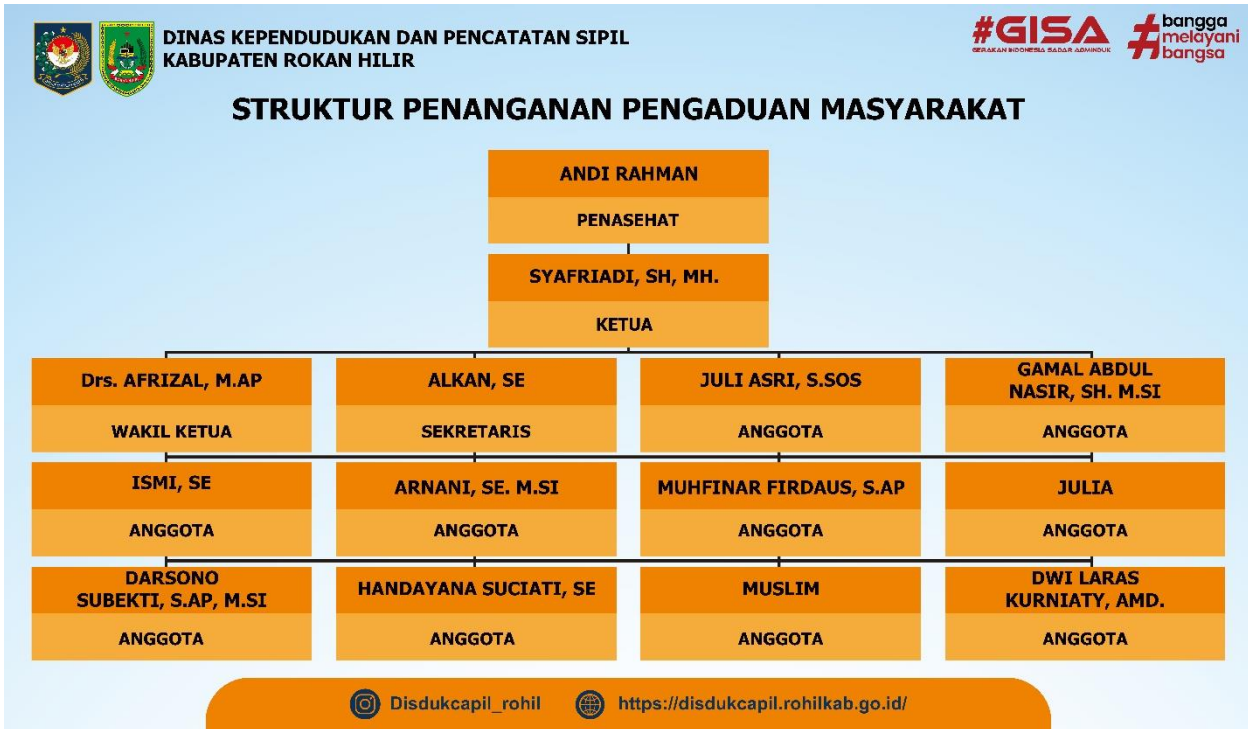



**DISDUKCAPIL
ROKAN HILIR**



LAYANAN PENGADUAN

Melalui

**LANGSUNG KE DINAS KEPENDUDUKAN DAN PENCATATAN SIPIL
KABUPATEN ROKAN HILIR
JL. KECAMATAN KM. 6 BAGANSIAPIAPI**



CALL CENTER

**"MOHON SAMPAIKAN
PENGADUAN
SESUAI DENGAN FORMAT
AGAR DAPAT DI RESPON
DAN DIPROSES"**

ONLINE / MEDIA SOSIAL/ EMAIL/ TELP



08117690702
08117670702



disdukcapil1407@gmail.com

FORMAT PELAYANAN PENGADUAN

A. DATA PELAPOR

NAMA =

NIK =

NO. HP =

B. PERMASALAHAN

**C. LAMPIRKAN DOKUMEN PENDUKUNG
(FOTO KTP, KK, DLL)**

 Disdukcapil_rohil
 <https://disdukcapil.rohilkab.go.id/>

INDEX KEPUASAN MASYARAKAT (IKM) DISDUKCAPIL KABUPATEN ROKAN HILIR

Form description

This form is automatically collecting emails from all respondents. [Change settings](#)

NAMA RESPONDEN *

Short answer text

JENIS KELAMIN *

LAKI-LAKI

PEREMPUAN

UMUR *

Short answer text



PENDIDIKAN TERAKHIR *

TIDAK SEKOLAH

SD SEDERAJAT

SLTP SEDERAJAT

SMA SEDERAJAT

DI/DII/DIII

S-1

S-2

JENIS LAYANAN YANG DIMOHONKAN *



JENIS LAYANAN YANG DIMOHONKAN *

- PEREKAMAN
- KTP EL
- IDENTITAS KEPENDUDUKAN DIGITAL (IKD)
- KARTU KELUARGA
- KARTU IDENTITAS ANAK (KIA)
- SURAT KETERANGAN PINDAH WNI (SKPWN)
- BIODATA
- KUTIPAN AKTA KELAHIRAN
- KUTIPAN AKTA PERKAWINAN
- KUTIPAN AKTA PERCERAIAN
- KUTIPAN AKTA KEMATIAN
- LEGALISIR DOKUMEN
- KONSULTASI DAN PENGADUAN



Bagaimana pendapat Saudara tentang kesesuaian persyaratan pelayanan dengan jenis *

Bagaimana pendapat Saudara tentang kesesuaian persyaratan pelayanan dengan jenis pelayanannya ? *

- Tidak Sesuai
- Kurang Sesuai
- Sesuai
- Sangat Sesuai

...

Bagaimana pemahaman Saudara tentang kemudahan prosedur pelayanan di unit ini ? *

- Tidak Mudah
- Kurang Mudah
- Mudah
- Sangat Mudah

Bagaimana pendapat Saudara tentang kecepatan waktu dalam memberikan pelayanan ? *

- Tidak Cepat
- Kurang Cepat
- Cepat
- Sangat Cepat



Bagaimana pendapat Saudara tentang kewajaran biaya/tarif dalam pelayanan ? *

- Sangat Mahal
- Cukup Mahal
- Murah
- Gratis

Bagaimana pendapat Saudara tentang kesesuaian produk pelayanan antara yang tercantum dalam standar pelayanan dengan hasil yang diberikan ? *

- Tidak Sesuai
- Kurang Sesuai
- Sesuai
- Sangat Sesuai

Bagaimana pendapat Saudara tentang kompetensi/kemampuan petugas dalam pelayanan ? *

- Tidak Kompeten
- Kurang Kompeten
- Kompeten
- Sangat Kompeten

Bagaimana pendapat saudara perilaku petugas dalam pelayanan terkait kesopanan dan keramahan ? *

- Tidak Sopan dan Ramah
- Kurang Sopan dan Ramah
- Sopan dan Ramah
- Sangat Sopan dan Ramah

Bagaimana pendapat Saudara tentang kualitas sarana dan prasarana ? *

- Buruk
- Cukup
- Baik
- Sangat Baik

Bagaimana pendapat Saudara tentang penanganan pengaduan pengguna layanan ? *

- Tidak Ada
- Ada Tapi Tidak Berfungsi
- Berfungsi Kurang Maksimal
- Dikelola Dengan Baik



Send



Questions Responses 483 Settings

Bagaimana pendapat Saudara tentang kualitas sarana dan prasarana ? *

- Buruk
- Cukup
- Baik
- Sangat Baik



...

Bagaimana pendapat Saudara tentang penanganan pengaduan pengguna layanan ? *

- Tidak Ada
- Ada Tapi Tidak Berfungsi
- Berfungsi Kurang Maksimal
- Dikelola Dengan Baik

TANGGAPAN DAN MASUKAN *

Short answer text

