



# **BERITA NEGARA REPUBLIK INDONESIA**

No. 1790, 2019

KEMENDAGRI. Administrasi Kependudukan.  
Formulir dan Buku. Pencabutan.

PERATURAN MENTERI DALAM NEGERI REPUBLIK INDONESIA

NOMOR 109 TAHUN 2019

TENTANG

FORMULIR DAN BUKU YANG DIGUNAKAN DALAM  
ADMINISTRASI KEPENDUDUKAN

DENGAN RAHMAT TUHAN YANG MAHA ESA

MENTERI DALAM NEGERI REPUBLIK INDONESIA,

- Menimbang : a. bahwa untuk efisiensi, efektivitas, dan kemudahan dalam Administrasi Kependudukan, perlu dilakukan penyesuaian jenis dan spesifikasi formulir dan buku yang digunakan dalam Administrasi Kependudukan;
- b. bahwa Peraturan Menteri Dalam Negeri Nomor 19 Tahun 2010 tentang Formulir dan Buku yang Digunakan dalam Pendaftaran Penduduk dan Pencatatan Sipil, Peraturan Menteri Dalam Negeri Nomor 118 Tahun 2017 tentang Blangko Kartu Keluarga, Register dan Kutipan Akta Pencatatan Sipil, Peraturan Menteri Dalam Negeri Nomor 57 Tahun 2015 tentang Spesifikasi Blangko serta Formulasi Kalimat dalam Register Akta Pengesahan Anak dan Kutipan Akta Pengesahan Anak sebagaimana telah diubah dengan Peraturan Menteri Dalam Negeri Nomor 102 Tahun 2018 tentang Perubahan atas Peraturan Menteri Dalam Negeri Nomor 57 Tahun 2015 tentang Spesifikasi Blangko serta Formulasi Kalimat dalam Register Akta Pengesahan Anak dan Kutipan Akta

Pengesahan Anak sudah tidak sesuai dengan perkembangan sehingga perlu diganti;

- c. bahwa berdasarkan pertimbangan sebagaimana dimaksud dalam huruf a dan huruf b, perlu menetapkan Peraturan Menteri Dalam Negeri tentang Formulir dan Buku yang Digunakan dalam Administrasi Kependudukan;

- Mengingat :
1. Undang-Undang Nomor 23 Tahun 2006 tentang Administrasi Kependudukan (Lembaran Negara Republik Indonesia Tahun 2006 Nomor 124, Tambahan Lembaran Negara Republik Indonesia Nomor 4674), sebagaimana telah diubah dengan Undang-Undang Nomor 24 Tahun 2013 tentang Perubahan atas Undang-Undang Nomor 23 Tahun 2006 tentang Administrasi Kependudukan (Lembaran Negara Republik Indonesia Tahun 2013 Nomor 232, Tambahan Lembaran Negara Republik Indonesia Nomor 5475);
  2. Undang-Undang Nomor 39 Tahun 2008 tentang Kementerian Negara (Lembaran Negara Republik Indonesia Tahun 2008 Nomor 166, Tambahan Lembaran Negara Republik Indonesia Nomor 4916);
  3. Peraturan Pemerintah Nomor 40 Tahun 2019 tentang Pelaksanaan Undang-Undang Nomor 23 Tahun 2006 tentang Administrasi Kependudukan sebagaimana telah diubah dengan Undang-Undang Nomor 24 Tahun 2013 tentang Perubahan atas Undang-Undang Nomor 23 Tahun 2006 tentang Administrasi Kependudukan (Lembaran Negara Republik Indonesia Tahun 2019 Nomor 102, Tambahan Lembaran Negara Republik Indonesia Nomor 6354);
  4. Peraturan Presiden Nomor 11 Tahun 2015 tentang Kementerian Dalam Negeri (Lembaran Negara Republik Indonesia Tahun 2015 Nomor 12);
  5. Peraturan Presiden Nomor 96 Tahun 2018 tentang Persyaratan dan Tata Cara Pendaftaran Penduduk dan Pencatatan Sipil (Lembaran Negara Republik Indonesia

- Tahun 2018 Nomor 184);
6. Peraturan Menteri Dalam Negeri Nomor 7 Tahun 2019 tentang Pelayanan Administrasi Kependudukan Secara Daring (Berita Negara Republik Indonesia Tahun 2019 Nomor 152);

MEMUTUSKAN:

Menetapkan : PERATURAN MENTERI DALAM NEGERI TENTANG FORMULIR DAN BUKU YANG DIGUNAKAN DALAM ADMINISTRASI KEPENDUDUKAN.

BAB I

KETENTUAN UMUM

Pasal 1

Dalam Peraturan Menteri ini yang dimaksud dengan:

1. Administrasi Kependudukan adalah rangkaian kegiatan penataan dan penertiban dalam penerbitan dokumen dan data kependudukan melalui pendaftaran penduduk, pencatatan sipil, pengelolaan informasi administrasi kependudukan, pemanfaatan data dan dokumen kependudukan serta pendayagunaan hasilnya untuk pelayanan publik dan pembangunan sektor lain.
2. Pendaftaran Penduduk adalah pencatatan biodata Penduduk, pencatatan atas pelaporan peristiwa kependudukan dan pendataan penduduk rentan Administrasi Kependudukan serta penerbitan dokumen kependudukan berupa kartu identitas atau surat keterangan kependudukan.
3. Pencatatan Sipil adalah pencatatan peristiwa penting yang dialami oleh seseorang dalam register Pencatatan Sipil pada dinas kependudukan dan pencatatan sipil kabupaten/kota atau unit pelaksana teknis dinas kependudukan dan pencatatan sipil.
4. Pemanfaatan Data dan Dokumen Kependudukan adalah pemanfaatan data dan dokumen hasil pelayanan Pendaftaran Penduduk dan Pencatatan Sipil melalui

sistem informasi Administrasi Kependudukan kepada lembaga pengguna melalui pemberian hak akses oleh Menteri.

5. Penduduk adalah warga negara Indonesia dan orang asing yang bertempat tinggal di Indonesia.
6. Warga Negara Indonesia yang selanjutnya disingkat WNI adalah orang bangsa Indonesia asli dan orang bangsa lain yang disahkan dengan undang-undang sebagai WNI.
7. Orang Asing adalah orang yang bukan WNI.
8. Dinas Kependudukan dan Pencatatan Sipil Kabupaten/Kota yang selanjutnya disebut Disdukcapil Kabupaten/Kota adalah perangkat daerah kabupaten/kota selaku instansi pelaksana yang membidangi urusan Administrasi Kependudukan.
9. Pelayanan Administrasi Kependudukan Secara Manual yang selanjutnya disebut Pelayanan Secara Manual adalah pelayanan penerbitan dokumen kependudukan yang dilakukan oleh pemohon dengan mengisi formulir yang telah disediakan oleh Disdukcapil Kabupaten/Kota, unit pelaksana teknis Disdukcapil Kabupaten/Kota atau kantor perwakilan Republik Indonesia.
10. Pelayanan Administrasi Kependudukan Secara Daring yang selanjutnya disebut Pelayanan Secara Daring adalah pelayanan penerbitan dokumen kependudukan yang pengiriman data/berkas persyaratannya dilakukan dengan media elektronik yang berbasis *web* dengan memanfaatkan fasilitas teknologi, komunikasi dan informasi atau melalui Kios Layanan Mandiri Dukcapil.
11. Anjungan Dukcapil Mandiri yang selanjutnya disingkat ADM adalah Suatu alat yang terdiri dari berbagai perangkat pendukung dan sistem aplikasi yang kompatibel dan terkoneksi dengan sistem informasi Administrasi Kependudukan sebagai alternatif pelayanan Administrasi Kependudukan kepada Penduduk yang sudah terdaftar dalam *Database* kependudukan, di luar unit pelayanan utama pada dinas dan unit pelaksana teknis dalam rangka meningkatkan kualitas pelayanan

kepada masyarakat.

12. Nomor Induk Kependudukan yang selanjutnya disingkat NIK adalah nomor identitas Penduduk yang bersifat unik atau khas, tunggal dan melekat pada seseorang yang terdaftar sebagai Penduduk Indonesia.
13. Formulir Yang Digunakan Dalam Administrasi Kependudukan yang selanjutnya disebut Formulir adalah lembar isian yang harus diisi oleh Penduduk dan/atau petugas dalam pelayanan Administrasi Kependudukan.
14. Formulir Pengajuan Layanan Pendaftaran Penduduk dan Pencatatan Sipil adalah lembar isian yang harus diisi oleh Penduduk dalam memperoleh pelayanan Administrasi Kependudukan yang dapat berbentuk formulir pengajuan pelayanan dan/atau formulir kelengkapan persyaratan pelayanan.
15. Formulir Hasil Pelayanan Pendaftaran Penduduk dan Pencatatan Sipil adalah lembar isian yang masih kosong yang diisi oleh petugas pelayanan Administrasi Kependudukan melalui SIAK sebagai dokumen pelayanan Pendaftaran Penduduk dan Pencatatan Sipil.
16. Kartu Keluarga yang selanjutnya disingkat KK adalah kartu identitas keluarga yang memuat data tentang nama, susunan dan hubungan dalam keluarga, serta identitas anggota keluarga.
17. Buku Yang Digunakan Dalam Administrasi Kependudukan yang selanjutnya disebut Buku adalah lembar kertas yang berjilid yang digunakan untuk mencatat transaksi data kependudukan pada tingkat desa/kelurahan, unit pelaksana teknis Disdukcapil Kabupaten/Kota, Disdukcapil Kabupaten/Kota, dan perwakilan Republik Indonesia.
18. Register Yang Digunakan Dalam Administrasi Kependudukan yang selanjutnya disebut Register adalah buku catatan atau daftar nama dan data lainnya dari Penduduk yang disusun secara bersistem dan menurut abjad.

19. Register Akta Pencatatan Sipil adalah daftar yang memuat data autentik mengenai peristiwa penting meliputi kelahiran, kematian, perkawinan, perceraian, pengakuan anak, pengesahan anak yang diterbitkan dan disahkan oleh pejabat berwenang berdasarkan ketentuan peraturan perundang-undangan.
20. Kutipan Akta Pencatatan Sipil adalah kutipan data autentik yang mengutip sebagian dari register Akta Pencatatan Sipil yang diterbitkan dan disahkan oleh pejabat berwenang berdasarkan ketentuan peraturan perundang-undangan.
21. Kartu Tanda Penduduk Elektronik yang selanjutnya disingkat KTP-el adalah kartu tanda Penduduk yang dilengkapi cip yang merupakan identitas resmi Penduduk sebagai bukti diri yang merupakan identitas resmi Penduduk sebagai bukti diri yang diterbitkan oleh instansi pelaksana.
22. Kartu Identitas Anak yang selanjutnya disingkat KIA adalah identitas resmi anak sebagai bukti diri anak yang berusia kurang dari 17 tahun dan belum menikah yang diterbitkan oleh Disdukcapil Kabupaten/Kota atau unit pelaksana teknis Disdukcapil Kabupaten/Kota.
23. Catatan Pinggir adalah catatan mengenai perubahan status atau data dalam Pencatatan Sipil berupa catatan yang diletakan pada bagian akta di halaman muka atau belakang akta oleh pejabat Pencatatan Sipil.

## BAB II

### FORMULIR

#### Bagian Kesatu

#### Umum

#### Pasal 2

- (1) Formulir meliputi:
  - a. Formulir yang digunakan dalam Pendaftaran Penduduk;

- b. Formulir yang digunakan dalam Pencatatan Sipil; dan
  - c. Formulir yang digunakan dalam Pemanfaatan Data dan Dokumen Kependudukan.
- (2) Formulir Pendaftaran Penduduk dan Pencatatan Sipil sebagaimana dimaksud pada ayat (1) huruf a dan huruf b, meliputi:
- a. Formulir pengajuan pelayanan; dan
  - b. Formulir hasil pelayanan.
- (3) Formulir Pemanfaatan Data dan Dokumen Kependudukan sebagaimana dimaksud pada ayat (1) huruf c, berupa Formulir pengajuan pelayanan.

### Pasal 3

- (1) Formulir Pengajuan Layanan Pendaftaran Penduduk dan Pencatatan Sipil sebagaimana dimaksud dalam Pasal 2 ayat (2) huruf a, dikelompokkan berdasarkan cara pelayanan kepada Penduduk, berupa pelayanan secara:
- a. manual; dan
  - b. daring.
- (2) Formulir Pelayanan Secara Manual sebagaimana dimaksud pada ayat (1) huruf a, berupa Formulir cetakan yang disediakan oleh Disdukcapil Kabupaten/Kota atau unit pelaksana teknis Disdukcapil Kabupaten/Kota.
- (3) Formulir Pelayanan Secara Daring sebagaimana dimaksud pada ayat (1) huruf b, berupa Formulir elektronik yang dimuat dalam aplikasi sistem informasi Administrasi Kependudukan untuk pelayanan Administrasi Kependudukan berbasis *web*.
- (4) Formulir pengajuan layanan Pemanfaatan Data dan Dokumen Kependudukan sebagaimana dimaksud dalam Pasal 2 ayat (3), berupa Formulir manual.

Bagian Kedua  
Formulir Pengajuan Layanan Pendaftaran Penduduk dan  
Pencatatan Sipil

Pasal 4

- (1) Formulir pengajuan pelayanan Pendaftaran Penduduk dan Pencatatan Sipil sebagaimana dimaksud dalam Pasal 3 ayat (1) huruf a, terdiri dari:
  - a. Formulir pengajuan pelayanan; dan
  - b. Formulir kelengkapan persyaratan pelayanan;
- (2) Formulir pengajuan pelayanan sebagaimana dimaksud pada ayat (1) huruf a, terdiri dari:
  - a. biodata keluarga, dengan kode F-1.01;
  - b. pendaftaran peristiwa kependudukan, dengan kode F-1.02;
  - c. pendaftaran perpindahan Penduduk, dengan kode F-1.03;
  - d. pelaporan Pencatatan Sipil di dalam wilayah Negara Kesatuan Republik Indonesia, dengan kode F-2.01; dan
  - e. pelaporan Pencatatan Sipil di luar wilayah Negara Kesatuan Republik Indonesia, dengan kode F-2.02.
- (3) Formulir kelengkapan persyaratan pelayanan sebagaimana dimaksud pada ayat (1) huruf b, terdiri dari:
  - a. surat pernyataan tidak memiliki dokumen kependudukan, dengan kode F-1.04;
  - b. surat pernyataan tanggung jawab mutlak perkawinan/perceraian belum tercatat, dengan kode F-1.05;
  - c. Surat Pernyataan perubahan elemen data kependudukan, dengan kode F-1.06;
  - d. surat kuasa dalam pelayanan Administrasi Kependudukan, dengan kode F-1.07;
  - e. surat pernyataan tanggung jawab mutlak kebenaran data kelahiran, dengan kode F-2.03; dan
  - f. surat pernyataan tanggung jawab mutlak kebenaran sebagai pasangan suami isteri, dengan kode F-2.04.



Pasal 5

- (1) Penggunaan Formulir sebagaimana dimaksud dalam Pasal 4 ayat (2), meliputi:
  - a. Formulir biodata keluarga untuk memasukan data:
    - 1) kepala keluarga dan anggota keluarga bagi Penduduk; dan
    - 2) kepala keluarga dan anggota keluarga bagi WNI di luar wilayah Negara Kesatuan Republik Indonesia.
  - b. Formulir pendaftaran peristiwa kependudukan, untuk penerbitan:
    - 1) KK, KTP-el, dan KIA baru bagi Penduduk WNI dan Orang Asing yang memiliki kartu izin tinggal tetap;
    - 2) KK, KTP-el, dan KIA karena perubahan elemen data bagi Penduduk;
    - 3) surat keterangan tempat tinggal bagi Orang Asing yang memiliki izin tinggal terbatas; dan
    - 4) KK, KTP-el, dan KIA karena perpanjangan izin tinggal tetap.
  - c. Formulir pendaftaran perpindahan kependudukan, untuk penerbitan:
    - 1) surat keterangan pindah; dan
    - 2) surat keterangan pindah luar negeri.
  - d. Formulir pelaporan Pencatatan Sipil di dalam wilayah Negara Kesatuan Republik Indonesia untuk pelayanan pencatatan:
    - 1) kelahiran;
    - 2) lahir mati;
    - 3) perkawinan;
    - 4) pembatalan perkawinan;
    - 5) perceraian;
    - 6) pembatalan perceraian;
    - 7) kematian;
    - 8) pengangkatan anak;
    - 9) pengakuan anak;
    - 10) pengesahan anak;

- 11) perubahan nama;
  - 12) perubahan status kewarganegaraan;
  - 13) perubahan peristiwa penting lainnya; dan
  - 14) pembetulan dan pembatalan akta Pencatatan Sipil.
- e. Formulir Pelaporan Pencatatan Sipil di luar wilayah Negara Kesatuan Republik Indonesia untuk pelayanan pelaporan dan pencatatan:
- 1) kelahiran;
  - 2) perkawinan;
  - 3) perceraian;
  - 4) kematian;
  - 5) pengangkatan anak warga negara asing oleh WNI;
  - 6) pengakuan anak WNI yang bertempat tinggal di luar wilayah Negara Kesatuan Republik Indonesia;
  - 7) pengesahan anak WNI yang bertempat tinggal di luar wilayah Negara Kesatuan Republik Indonesia;
  - 8) pelepasan kewarganegaraan Republik Indonesia; dan
  - 9) pembetulan akta Pencatatan Sipil.
- (2) Penggunaan Formulir kelengkapan persyaratan pelayanan sebagaimana dimaksud dalam Pasal 4 ayat (1) huruf b, meliputi:
- a. Formulir surat pernyataan tidak memiliki dokumen kependudukan sebagai salah satu kelengkapan dalam penerbitan dokumen Kependudukan pertama kali bagi Penduduk yang tidak mempunyai dokumen kependudukan;
  - b. Formulir surat pernyataan tanggung jawab mutlak perkawinan/perceraian belum tercatat sebagai salah satu persyaratan pencantuman status perkawinan/perceraian dalam KK bagi Penduduk yang tidak mempunyai dokumen perkawinan berupa

- buku nikah, akta perkawinan atau kutipan akta perceraian;
- c. Formulir surat kuasa dalam pelayanan Administrasi Kependudukan, untuk memberikan kuasa pengisian data pada Formulir pelayanan Administrasi Kependudukan bagi Penduduk atau WNI di luar wilayah Negara Kesatuan Republik Indonesia yang tidak mampu mengurus sendiri;
  - d. Formulir surat pernyataan tanggung jawab mutlak kebenaran data kelahiran, untuk persyaratan pencatatan kelahiran apabila pemohon tidak dapat menunjukkan surat keterangan lahir dari dokter/bidan/penolong kelahiran; dan
  - e. Formulir surat pernyataan tanggung jawab mutlak kebenaran sebagai pasangan suami isteri, untuk persyaratan pencatatan kelahiran apabila pemohon tidak dapat menunjukkan buku nikah/kutipan akta perkawinan tetapi status hubungan orangtua dalam KK menunjukan sebagai suami isteri.

### Bagian Ketiga

#### Formulir Hasil Pelayanan Pendaftaran Penduduk dan Pencatatan Sipil

#### Pasal 6

- (1) Formulir Hasil Pelayanan Pendaftaran Penduduk dan Pencatatan Sipil sebagaimana dimaksud dalam Pasal 2 ayat (2) huruf b, terdiri atas:
  - a. Formulir hasil pelayanan Pendaftaran Penduduk;
  - b. Formulir hasil pelayanan Pencatatan Sipil di dalam wilayah Negara Kesatuan Republik Indonesia; dan
  - c. Formulir hasil pelayanan Pencatatan Sipil di luar wilayah Negara Kesatuan Republik Indonesia.

- (2) Formulir hasil pelayanan Pendaftaran Penduduk sebagaimana dimaksud pada ayat (1) huruf a, terdiri dari:
- a. biodata Penduduk di wilayah Negara Kesatuan Republik Indonesia dan WNI di luar wilayah Negara Kesatuan Republik Indonesia, dengan kode F-1.08;
  - b. KK, dengan kode F-1.09;
  - c. surat pemberitahuan NIK, dengan kode F-1.10;
  - d. surat keterangan pindah, dengan kode F-1.11;
  - e. surat keterangan pindah luar negeri, dengan kode F-1.12;
  - f. surat keterangan tempat tinggal, dengan kode F-1.13; dan
  - g. surat keterangan pengganti tanda identitas (akibat kendala teknis), dengan kode F-1.14.
- (3) Formulir hasil pelayanan Pencatatan Sipil di dalam wilayah Negara Kesatuan Republik Indonesia sebagaimana dimaksud pada ayat (1) huruf b, terdiri dari:
- a. surat keterangan lahir mati, dengan kode F-2.05;
  - b. surat keterangan pembatalan perkawinan, dengan kode F-2.06;
  - c. surat keterangan pelaporan perjanjian perkawinan, dengan kode F-2.07;
  - d. surat keterangan perubahan/pencabutan perjanjian perkawinan, dengan kode F-2.08;
  - e. surat keterangan pembatalan perceraian, dengan kode F-2.09;
  - f. surat pernyataan pengakuan anak, dengan kode F-2.10;
  - g. surat keterangan perubahan status kewarganegaraan, dengan kode F-2.11;
  - h. surat keterangan pelaporan Pencatatan Sipil dari luar wilayah Negara Kesatuan Republik Indonesia, dengan kode F-2.12;
  - i. surat keterangan Pencatatan Sipil bagi Orang Asing yang tidak memiliki dokumen keimigrasian, dengan kode F-2.13;
  - j. Register akta kelahiran dengan kode F-2.14;

- k. Register akta perkawinan dengan kode F-2.15;
  - l. Register akta perceraian dengan kode F-2.16;
  - m. Register akta kematian dengan F-2.17;
  - n. Register akta pengakuan anak dengan kode F-2.18;
  - o. Register akta pengesahan anak dengan kode F-2.19;
  - p. kutipan akta kelahiran dengan kode F-2.20;
  - q. kutipan akta perkawinan dengan kode F-2.21;
  - r. kutipan akta perceraian dengan kode F-2.22;
  - s. kutipan akta kematian dengan kode F-2.23;
  - t. kutipan akta pengakuan anak dengan kode F-2.24;
  - dan
  - u. kutipan akta pengesahan anak dengan kode F-2.25.
- (4) Formulir hasil pelayanan Pencatatan Sipil di luar wilayah Negara Kesatuan Republik Indonesia sebagaimana dimaksud pada ayat (1) huruf c, terdiri dari:
- a. surat keterangan pelaporan Pencatatan Sipil di luar wilayah Negara Kesatuan Republik Indonesia, dengan kode F-2.26;
  - b. surat keterangan pengangkatan anak warga negara asing oleh WNI di luar wilayah Negara Kesatuan Republik Indonesia, dengan kode F-2.27; dan
  - c. surat keterangan pelepasan kewarganegaraan Republik Indonesia di luar wilayah Negara Kesatuan Republik Indonesia, dengan kode F-2.28.
- (5) Formulir sebagaimana dimaksud pada ayat (3) huruf j sampai dengan huruf u, digunakan pula sebagai Formulir hasil pelayanan Pencatatan Sipil di luar wilayah Negara Kesatuan Republik Indonesia.

#### Pasal 7

- (1) Penggunaan Formulir sebagaimana dimaksud dalam Pasal 6 ayat (2), meliputi:
- a. biodata Penduduk di wilayah Negara Kesatuan Republik Indonesia dan WNI di luar wilayah Negara Kesatuan Republik Indonesia, untuk penerbitan biodata Penduduk;
  - b. KK, untuk penerbitan KK Penduduk;

- c. surat pemberitahuan NIK, untuk memberitahukan NIK bagi WNI di luar wilayah Negara Kesatuan Republik Indonesia;
  - d. surat keterangan pindah, untuk penerbitan surat keterangan pindah Penduduk;
  - e. surat keterangan pindah luar negeri, untuk penerbitan surat keterangan pindah luar negeri;
  - f. surat keterangan tempat tinggal, untuk penerbitan surat keterangan tempat tinggal bagi Orang Asing yang memiliki izin tinggal terbatas; dan
  - g. surat keterangan pengganti tanda identitas akibat kendala teknis, untuk penerbitan surat keterangan pengganti KK/KTP-el akibat kendala teknis pelayanan Pendaftaran Penduduk.
- (2) Penggunaan Formulir sebagaimana dimaksud dalam Pasal 6 ayat (3), meliputi:
- a. surat keterangan lahir mati, untuk pencatatan lahir mati;
  - b. surat keterangan pembatalan perkawinan, untuk pencatatan pembatalan perkawinan;
  - c. surat keterangan pelaporan perjanjian perkawinan, untuk pencatatan perjanjian perkawinan yang bukti perkawinannya diterbitkan oleh negara lain;
  - d. surat keterangan perubahan/pencabutan perjanjian perkawinan, untuk pencatatan perubahan/pencabutan perjanjian perkawinan yang bukti perkawinannya diterbitkan oleh negara lain;
  - e. surat keterangan pembatalan perceraian, untuk pencatatan pembatalan perceraian;
  - f. surat pernyataan pengakuan anak, sebagai persyaratan dalam pencatatan pengakuan anak;
  - g. surat keterangan perubahan status kewarganegaraan, untuk pencatatan perubahan status kewarganegaraan yang bukti pencatatan sipilnya diterbitkan oleh negara lain;
  - h. surat keterangan pelaporan Pencatatan Sipil dari luar wilayah Negara Kesatuan Republik Indonesia,

untuk pelayanan pelaporan hasil Pencatatan Sipil dari luar wilayah Negara Kesatuan Republik Indonesia;

- i. surat keterangan peristiwa penting bagi Orang Asing yang tidak memiliki dokumen keimigrasian, untuk pelayanan peristiwa penting yang dialami oleh Orang Asing yang tidak memiliki dokumen keimigrasian di Indonesia;
- j. Register akta kelahiran, untuk mencatat data autentik mengenai peristiwa kelahiran yang diterbitkan dan disahkan oleh pejabat berwenang berdasarkan ketentuan peraturan perundang-undangan;
- k. Register akta kematian, untuk mencatat data autentik mengenai peristiwa kematian yang diterbitkan dan disahkan oleh pejabat berwenang berdasarkan ketentuan peraturan perundang-undangan;
- l. Register akta perkawinan untuk mencatat data autentik mengenai peristiwa perkawinan yang diterbitkan dan disahkan oleh pejabat berwenang berdasarkan ketentuan peraturan perundang-undangan;
- m. Register akta perceraian, untuk mencatat data autentik mengenai peristiwa perceraian yang diterbitkan dan disahkan oleh pejabat berwenang berdasarkan ketentuan peraturan perundang-undangan;
- n. Register akta pengakuan anak, untuk mencatat data autentik mengenai peristiwa pengakuan anak, yang diterbitkan dan disahkan oleh pejabat berwenang berdasarkan ketentuan peraturan perundang-undangan;
- o. Register akta pengesahan anak, untuk mencatat data autentik mengenai peristiwa pengesahan anak, yang diterbitkan dan disahkan oleh pejabat

- berwenang berdasarkan ketentuan peraturan perundang-undangan;
- p. kutipan akta kelahiran untuk penerbitan kutipan akta kelahiran Penduduk;
  - q. kutipan akta perkawinan untuk penerbitan kutipan akta perkawinan Penduduk selain yang beragama Islam;
  - r. kutipan akta perceraian, untuk penerbitan kutipan akta perceraian Penduduk selain yang beragama Islam;
  - s. kutipan akta kematian, untuk penerbitan kutipan akta kematian Penduduk;
  - t. kutipan akta pengakuan anak, untuk penerbitan kutipan akta pengesahan anak; dan
  - u. kutipan akta pengesahan anak, untuk penerbitan kutipan akta pengesahan anak.
- (3) Kegunaan Formulir sebagaimana dimaksud dalam Pasal 6 ayat (4), meliputi:
- a. surat keterangan pelaporan Pencatatan Sipil di luar wilayah Negara Kesatuan Republik Indonesia, untuk pelayanan pelaporan hasil pencatatan kelahiran, perkawinan, perceraian, kematian, pengangkatan anak warga negara asing oleh WNI, dan pelepasan kewarganegaraan Republik Indonesia dari negara setempat di perwakilan Republik Indonesia;
  - b. surat keterangan pengangkatan anak warga negara asing oleh WNI di luar wilayah Negara Kesatuan Republik Indonesia, untuk pelayanan pencatatan pengangkatan anak warga negara asing oleh WNI yang belum dicatatkan di negara setempat di perwakilan Republik Indonesia; dan
  - c. surat keterangan pelepasan kewarganegaraan Republik Indonesia di luar wilayah Negara Kesatuan Republik Indonesia, untuk pelayanan pencatatan perubahan status kewarganegaraan dari WNI menjadi warga negara asing di perwakilan Republik Indonesia.



Pasal 8

- (1) Selain Formulir hasil pelayanan sebagaimana dimaksud dalam Pasal 6, dalam pelayanan Pencatatan Sipil juga terdapat Catatan Pinggir.
- (2) Pelayanan Pencatatan Sipil sebagaimana dimaksud pada ayat (1), terdiri atas Catatan Pinggir untuk pencatatan:
  - a. pembatalan perkawinan, dengan kode CP.01;
  - b. perceraian, dengan kode CP.02;
  - c. pembatalan perceraian, dengan kode CP.03;
  - d. pengangkatan anak, dengan kode CP.04;
  - e. pengakuan anak, dengan kode CP.05;
  - f. pengakuan anak berdasarkan penetapan pengadilan, dengan kode CP. 06
  - g. pengesahan anak, dengan kode CP.07;
  - h. pengesahan anak berdasarkan penetapan pengadilan, dengan kode CP. 08
  - i. perubahan nama, dengan kode CP.09;
  - j. perubahan status kewarganegaraan dari warga negara asing menjadi WNI, dengan kode CP.10;
  - k. perubahan status kewarganegaraan dari WNI menjadi warga negara asing, dengan kode CP.11;
  - l. bagi anak berkewarganegaraan ganda terbatas yang telah mendapatkan sertifikat bukti pendaftaran, dengan kode CP.12;
  - m. bagi anak kewarganegaraan ganda yang telah memilih kewarganegaraan, dengan kode CP.13;
  - n. bagi anak kewarganegaraan ganda yang tidak memilih kewarganegaraan, dengan kode CP.14;
  - o. perubahan peristiwa penting lainnya, dengan kode CP.15;
  - p. pembetulan akta Pencatatan Sipil, dengan kode CP.16; dan
  - q. pembatalan akta Pencatatan Sipil, dengan kode CP.17.

Bagian Keempat  
Formulir Pengajuan Pelayanan Pemanfaatan Data  
dan Dokumen Kependudukan

Pasal 9

- (1) Formulir yang digunakan dalam pengajuan pelayanan Pemanfaatan Data dan Dokumen Kependudukan berupa Formulir Pengajuan *User ID*, dengan kode F-3.01.
- (2) Formulir Pengajuan *User ID* sebagaimana dimaksud pada ayat (1), digunakan untuk pengajuan *User ID* dari lembaga pengguna.

BAB III

BUKU

Pasal 10

Buku meliputi buku:

- a. harian pelayanan Administrasi Kependudukan, dengan kode BK-1.01;
- b. induk Penduduk, dengan kode BK-1.02;
- c. mutasi Penduduk, dengan kode BK-1.03;
- d. Pendaftaran Penduduk pelintas batas, dengan kode BK-1.04; dan
- e. harian pelayanan Administrasi Kependudukan di luar wilayah Negara Kesatuan Republik Indonesia, dengan kode BK-1.05.

Pasal 11

Penggunaan Buku sebagaimana dimaksud dalam Pasal 10, meliputi:

- a. buku harian pelayanan Administrasi Kependudukan, untuk melakukan pencatatan peristiwa kependudukan dan peristiwa penting di desa/kelurahan;
- b. buku induk Penduduk, untuk mencatat data Penduduk dalam setiap keluarga di desa/kelurahan;
- c. buku mutasi Penduduk, untuk mencatat perubahan data Penduduk dalam setiap keluarga di desa/kelurahan;

- d. buku Pendaftaran Penduduk pelintas batas, untuk mencatat Penduduk daerah perbatasan yang telah memiliki buku pas lintas batas dan melakukan kegiatan lintas batas antara negara bertetangga sesuai dengan perjanjian lintas batas; dan
- e. buku harian pelayanan Administrasi Kependudukan di luar wilayah Negara Kesatuan Republik Indonesia, untuk melakukan pencatatan peristiwa kependudukan dan peristiwa penting di perwakilan Republik Indonesia.

#### BAB IV

#### SPEKIFIKASI FORMULIR DAN BUKU

##### Pasal 12

Spesifikasi Formulir pengajuan pelayanan Pendaftaran Penduduk dan Pencatatan Sipil sebagaimana dimaksud dalam Pasal 4 ayat (1) huruf a dan Formulir yang digunakan dalam Pemanfaatan Data dan Dokumen Kependudukan sebagaimana dimaksud dalam Pasal 9 terdiri dari :

- a. bahan baku : kertas HVS 80 gram;
- b. ukuran : A4;
- c. jumlah : 1 (satu) rangkap; dan
- d. warna : putih.

##### Pasal 13

- (1) Ketentuan mengenai bentuk dan redaksi petunjuk pengisian Formulir pengajuan pelayanan, Formulir hasil pelayanan Pendaftaran Penduduk, Pencatatan Sipil dan Pemanfaatan Data serta Catatan Pinggir sebagaimana dimaksud dalam Pasal 2 ayat (2) dan Pasal 8 tercantum dalam Lampiran yang merupakan bagian tidak terpisahkan dari Peraturan Menteri ini.
- (2) Ketentuan mengenai bentuk dan redaksi petunjuk pengisian Formulir untuk Pelayanan Secara Daring sebagaimana dimaksud dalam Pasal 3 ayat (2) huruf b, mutatis mutandis dengan bentuk dan redaksi petunjuk pengisian Formulir cetakan.

## Pasal 14

- (1) Pencetakan hasil pelayanan Pendaftaran Penduduk dan Pencatatan Sipil sebagaimana dimaksud dalam Pasal 4 ayat (1), dengan menggunakan aplikasi sistem informasi Administrasi Kependudukan pada kertas dengan spesifikasi sebagaimana dimaksud dalam Pasal 12.
- (2) Pencetakan sebagaimana dimaksud pada ayat (1), dapat dilakukan pada Disdukcapil Kabupaten/Kota, unit pelaksana teknis Disdukcapil Kabupaten/Kota atau melalui ADM.

## Pasal 15

Bentuk Buku sebagaimana dimaksud dalam Pasal 10, meliputi:

- a. buku cetakan; dan
- b. buku elektronik.

## Pasal 16

Spesifikasi buku cetakan sebagaimana dimaksud dalam Pasal 15 huruf a, meliputi:

- a. bahan baku kertas : HVS 80 gram;
- b. ukuran : A4;
- c. jumlah lembar per buku : 50 (lima puluh) lembar; dan
- d. cover : *Hard cover*.

## Pasal 17

- (1) Buku elektronik sebagaimana dimaksud dalam Pasal 15 huruf b, dituangkan dalam aplikasi buku elektronik Administrasi Kependudukan.
- (2) Aplikasi buku elektronik Administrasi Kependudukan sebagaimana dimaksud pada ayat (1), digunakan secara berbagi pakai di seluruh Indonesia.
- (3) Aplikasi buku elektronik sebagaimana dimaksud pada ayat (2), dibangun dan dikembangkan oleh Direktur Jenderal Kependudukan dan Pencatatan Sipil.

Pasal 18

- (1) Ketentuan mengenai bentuk dan redaksi petunjuk pengisian buku cetakan sebagaimana dimaksud dalam Pasal 15 huruf a, tercantum dalam Lampiran yang merupakan bagian tidak terpisahkan dari Peraturan Menteri ini.
- (2) Ketentuan mengenai bentuk dan redaksi petunjuk pengisian buku elektronik sebagaimana dimaksud dalam Pasal 15 huruf b, mutatis mutandis dengan bentuk dan redaksi petunjuk pengisian buku cetakan.

BAB V

KETENTUAN LAIN-LAIN

Pasal 19

- (1) Formulir hasil Pelayanan Secara Manual sebagaimana dimaksud dalam Pasal 3 ayat (2), dibubuhi stempel jabatan pejabat Pencatatan Sipil pada Disdukcapil Kabupaten/Kota atau unit pelaksana teknis Disdukcapil Kabupaten/Kota.
- (2) Spesifikasi stempel jabatan pejabat Pencatatan Sipil sebagaimana dimaksud pada ayat (1), tercantum dalam Lampiran yang merupakan bagian tidak terpisahkan dari Peraturan Menteri ini.

BAB VI

KETENTUAN PERALIHAN

Pasal 20

Formulir dan Buku yang digunakan dalam Administrasi Kependudukan sebelum Peraturan Menteri ini diundangkan, masih tetap berlaku dan wajib disesuaikan dengan Peraturan Menteri ini paling lambat 1 (satu) tahun sejak Peraturan Menteri ini diundangkan.

## Pasal 21

Disdukcapil Kabupaten/Kota yang masih memiliki persediaan blangko KK dan blangko akta Pencatatan Sipil sebagaimana diatur dalam Peraturan Menteri Dalam Negeri Nomor 118 Tahun 2017 tentang Blangko Kartu Keluarga, Register dan Kutipan Akta Pencatatan Sipil, Peraturan Menteri Dalam Negeri Nomor 57 Tahun 2015 tentang Spesifikasi Blangko serta Formulasi Kalimat dalam Register Akta Pengesahan Anak dan Kutipan Akta Pengesahan Anak sebagaimana telah diubah dengan Peraturan Menteri Dalam Negeri Nomor 102 Tahun 2018 tentang Perubahan atas Peraturan Menteri Dalam Negeri Nomor 57 Tahun 2015 tentang Spesifikasi Blangko serta Formulasi Kalimat dalam Register Akta Pengesahan Anak dan Kutipan Akta Pengesahan Anak dan Peraturan Menteri Dalam Negeri Nomor 9 Tahun 2016 tentang Percepatan Peningkatan Cakupan Kepemilikan Akta Kelahiran, masih berlaku dan dapat dipergunakan sampai dengan 30 Juni 2020.

## BAB VII

## KETENTUAN PENUTUP

## Pasal 22

Pada saat Peraturan Menteri ini mulai berlaku:

- a. Peraturan Menteri Dalam Negeri Nomor 19 Tahun 2010 tentang Formulir dan Buku yang digunakan dalam Pendaftaran Penduduk dan Pencatatan Sipil;
- b. Peraturan Menteri Dalam Negeri Nomor 118 Tahun 2017 tentang Blangko Kartu Keluarga, Registrasi dan Kutipan Akta Pencatatan Sipil (Berita Negara Republik Indonesia Tahun 2017 Nomor 1764);
- c. Peraturan Menteri Dalam Negeri Nomor 57 Tahun 2015 tentang Spesifikasi Blangko serta Formulasi Kalimat dalam Register Akta Pengesahan Anak dan Kutipan Akta Pengesahan Anak (Berita Negara Republik Indonesia Tahun 2015 Nomor 1134), sebagaimana telah diubah dengan Peraturan Menteri Dalam Negeri Nomor 102

Tahun 2018 tentang Perubahan atas Peraturan Menteri Dalam Negeri Nomor 57 Tahun 2015 tentang Spesifikasi Blangko serta Formulasi Kalimat dalam Register Akta Pengesahan Anak dan Kutipan Akta Pengesahan Anak (Berita Negara Republik Indonesia Tahun 2018 Nomor 1542); dan

- d. Peraturan Menteri Dalam Negeri Nomor 9 Tahun 2016 tentang Percepatan Peningkatan Cakupan Kepemilikan Akta Kelahiran (Berita Negara Republik Indonesia Tahun 2016 Nomor 325),

dicabut dan dinyatakan tidak berlaku.

#### Pasal 23

Peraturan Menteri ini mulai berlaku pada tanggal diundangkan.

Agar setiap orang mengetahuinya, memerintahkan pengundangan Peraturan Menteri ini dengan penempatannya dalam Berita Negara Republik Indonesia.

Ditetapkan di Jakarta  
pada tanggal 27 Desember 2019

MENTERI DALAM NEGERI  
REPUBLIK INDONESIA,

ttd

MUHAMMAD TITO KARNAVIAN

Diundangkan di Jakarta  
pada tanggal 31 Desember 2019

DIREKTUR JENDERAL  
PERATURAN PERUNDANG-UNDANGAN  
KEMENTERIAN HUKUM DAN HAK ASASI MANUSIA  
REPUBLIK INDONESIA,

ttd

WIDODO EKATJAHJANA



LAMPIRAN  
 PERATURAN MENTERI DALAM NEGERI REPUBLIK INDONESIA  
 NOMOR 109 TAHUN 2019  
 TENTANG FORMULIR DAN BUKU YANG DIGUNAKAN DALAM  
 ADMINISTRASI KEPENDUDUKAN

FORMULIR PENGUJUAN PELAYANAN, FORMULIR HASIL PELAYANAN PENDAFTARAN PENDUDUK, PENCATATAN SIPIL,  
 PEMANFAATAN DATA, CATATAN PINGGIR, PETUNJUK PENGISIAN BUKU CETAKAN, DAN SPESIFIKASI STEM PEL JABATAN  
 PEJABAT PENCATATAN SIPIL

KOP PEMERINTAH KABUPATEN/KOTA/PERWAKELAN RI

FORMULIR BIODATA KELUARGA

E-3.01

Formulir biodata keluarga

Untuk Data Kepala Keluarga dan Anggota keluarga WNI  
 Untuk Data Kepala Keluarga dan Anggota keluarga Orang Asing

**DATA KEPALA KELUARGA**  
 1. Nama kepala keluarga/Name of the Family  
 2. Alamat/Address  
 3. Kode Pos/Post Code  
 4. Tanggal Kelahiran/ Birthday/ Birthdate  
 5. Jenis Kelamin/ Gender

1.	2.	3.	4.	5.

Kode wilayah oleh data keluarga dikembangkan oleh Pemerintah Sipil

**DATA WILAYAH**

- 1. Kode-nama Provinsi/Code-Province
- 1.1. Kode-nama kabupaten/kota/Code-Sub-District
- 1.2. Kode-nama kecamatan/Code-Sub-District
- 1.3. Nama Desa/Kelurahan/Code-Sub-Village
- 1.4. Alamat di luar Provinsi (jika ada) WNI di luar provinsi
- 1. Alamat
- 2. Kode
- 3. Kode Provinsi
- 4. Kode Kota
- 5. Tanggal / Birthdate
- 6. Jenis

1.	2.	3.	4.	5.	6.

Kode-nama Provinsi  
 Kode-nama Kabupaten  
 Kode-nama Kecamatan

**DATA ANGGOTA KELUARGA**

Orbitan :

- Bagi Penduduk WNI mengisi kolom 2 s.d 6, 10 s.d 31, 38 s.d. 41
- For Foreigners only, please fill column 2 to 12, 15 to 41
- Bagi WNI di luar wilayah NKRI mengisi nomor 2 s.d 31, 38 s/d 41

No. No.	Nama Lengkap Full Name	Gender	Nomor Paspor Passport Number		Tgl Berakhir Pasport Date of Expiry		Nama Sponsor Sponsor Name
			Desain (1)	Berkas (1)	(1)	(1)	
1							
2							
3							
4							
5							
6							
7							
8							
9							
10							

No. No.	Tipe Sponsor Type of Sponsor	Alamat Sponsor Sponsor Address	Jenis Kelamin Sex	Tempat Lahir Place of Birth	Tanggal, Bulan, Tahun Lahir Date of Birth	Kewarganegaraan Nationality	No SK Perkelakuan WNI	Akta Lahir
	(1)	(1)	(1)	(1)	(1)	(1)	(1)	(1)
1								
2								
3								
4								
5								
6								
7								
8								
9								
10								

No. No.	Nomor Akta Kelahiran Type of Birth	Gol. Daerah Region	Agama Religion	Nama Organisasi Keperchayaan terhadap Tuhan YME Name of Organization	Status Perkawinan Marital Status	Akta Perkawinan Marriage Certificate	Nomor Akta Perkawinan Marriage Certificate No.	Tanggal Perkawinan Marriage Date
	(1)	(1)	(1)	(1)	(1)	(1)	(1)	(1)
1								
2								
3								
4								
5								
6								
7								
8								
9								
10								

No.	Nama Cerai	Nomor Akta Perceraian	Tanggal Perceraian	Status Hubungan Darimkeluarga	Kedudukan Pihak & Pihak Bertali	Pengadilan Cacat	Pendidikan Terakhir	Jenis Pekerjaan	Nomor ITAS/ ITAP	Tempat Terbit ITAS/ ITAP
1										
2										
3										
4										
5										
6										
7										
8										
9										
10										

No.	Tanggal Terbit ITAS/ ITAP	Tanggal Akter ITAS/ ITAP	Tempat Dibang Perkara	Iq Kedarifan Pertama	NIK Ibu	Nama Ibu	NIK Ayah	Nama Ayah
1								
2								
3								
4								
5								
6								
7								
8								
9								
10								

Mengetahui,  
 Kepala Dinas Kependudukan dan Pencatatan Sipil/UPD Dinas Dukcapil/ Kepala Perwakilan RI di .....

Kepala Keluarga/Head of Family

Nama Lengkap \_\_\_\_\_  
 NIP: \_\_\_\_\_

Nama Jaisi/ Name \_\_\_\_\_

PERNYATAAN  
 Dengan Formule ini saya akami se dengan isinya. Apabila keterangan tersebut tidak sesuai dengan keadaan sebenarnya, saya bersedia dikenakan sanksi sesuai ketentuan peraturan perundang-undangan yang berlaku

**(F-1.01)**  
**PENGISIAN DATA KEPALA KELUARGA DAN DATA WILAYAH**

Pengisian formulir diperuntukkan bagi penduduk dan WNI di luar wilayah NRI.

**DATA KEPALA KELUARGA**

- Nama Kepala Keluarga :** Disi nama kepala keluarga secara lengkap sesuai dengan Surat Kenal Lahir atau Akta Kelahiran atau sesuai dengan nama pemberian orang tua.
- Alamat :** Disi nama jalan atau kampung/dusun/bukuh atau yang sejenisnya, dilengkapi dengan nomor rumah (jika ada) serta nomor RT dan RW.
- Kode Pos :** Disi sesuai dengan wilayah Kode Pos alamat pemohon (tidak boleh dikoangkan)
- RT :** Disi sesuai dengan kode Rukun Tetangga alamat pemohon (tidak boleh dikoangkan)
- RW :** Disi sesuai dengan kode Rukun Warga alamat pemohon (tidak boleh dikoangkan)
- Jml Anggota Keluarga :** Disi sesuai dengan banyaknya jumlah anggota keluarga pemohon, termasuk Kepala Keluarga
- Telepon :** Disi dengan nomor telepon rumah atau telepon seluler yang dimiliki oleh Kepala Keluarga
- Email :** Disi dengan alamat email yang dimiliki oleh Kepala Keluarga

**DATA WILAYAH**

- Provinsi :** Disi sesuai dengan Provinsi dimana pemohon bertempat tinggal
- Kabupaten/Kota :** Disi sesuai dengan Kabupaten/Kota dimana pemohon bertempat tinggal
- Kecamatan :** Disi sesuai dengan Kecamatan dimana pemohon bertempat tinggal
- Desa/Kelurahan :** Disi sesuai dengan Desa/Kelurahan dimana pemohon bertempat tinggal
- Dusun/Dukuh/Kampung :** Disi sesuai dengan Dusun/Dukuh/Kampung dimana pemohon bertempat tinggal

**ALAMAT DI LUAR NEGERI (disi oleh WNI di luar wilayah NRI)**

- Alamat :** Disi nama jalan atau kampung/dusun/bukuh atau yang sejenisnya, dilengkapi dengan nomor rumah (jika ada) serta nomor RT dan RW atau nama lainnya di Luar Negeri.
- Kota :** Disi sesuai dengan Kota dimana pemohon bertempat tinggal
- Provinsi/Negara Bagian :** Disi sesuai dengan provinsi/negara bagian dimana pemohon bertempat tinggal
- Negeri :** Disi sesuai dengan negara dimana pemohon bertempat tinggal
- Kode Pos :** Disi sesuai dengan wilayah Kode Pos alamat pemohon (tidak boleh dikoangkan)
- Jml Anggota Keluarga :** Disi sesuai dengan banyaknya jumlah anggota keluarga pemohon, termasuk Kepala Keluarga
- Telepon :** Disi dengan nomor telepon rumah atau telepon seluler yang dimiliki oleh Kepala Keluarga
- Email :** Disi dengan alamat email yang dimiliki oleh Kepala Keluarga

**PENGISIAN DATA KELUARGA**

Bagan ini diisi dengan data kepala keluarga dan anggota keluarga

<p><b>1. Nomor Urut</b> Daftar nomor urut susunan anggota keluarga dimulai dari nomor 1 adalah kepala keluarga, isteri/suami, anak kandung dan seterusnya.</p> <p><b>2. Nama Lengkap</b> Disi nama kepala keluarga dan anggota keluarga secara lengkap sesuai dengan Surat Keterangan Kelahiran, Akta Kelahiran, Ijazah, dan/atau dokumen identitas lainnya tanpa pencantuman gelar akademik, gelar kebangsawanan ataupun gelar agama. Nama penduduk diisi secara lengkap tanpa disingkat, menggunakan aksara dan tidak diperkenankan menggunakan simbol, serta tidak mencantumkan nama alias.</p> <p><b>3. Gelar</b> Disi gelar akademik, gelar kebangsawanan ataupun gelar agama, yang tidak penulisannya menyesuaikan dengan ketentuan yang berlaku (Untuk gelar dipen diisi pada kolom (3) dan Gelar belakang diisi pada kolom (4))</p> <p><b>4. Nomor Paspor</b> Ditulis nomor Paspor yang dimiliki dan masih berlaku.</p> <p><b>5. Tanggal Berakhir Paspor</b> Ditulis tanggal, bulan dan tahun berakhirnya masa berlaku paspor.</p> <p><b>6. Nama Sponsor</b> Disi oleh Orang Ading persegang TTAS/ITAP, dengan nama lembaga atau perusahaan yang memersorasi keahliannya di Indonesia.</p> <p><b>7. Tipe Sponsor</b> Berisi kode angka pada kotak (sesuai dengan pilihan jawaban).  <input type="checkbox"/> Organisasi Internasional  <input type="checkbox"/> Pemerintah  <input type="checkbox"/> Perusahaan  <input type="checkbox"/> Persewaan  <input type="checkbox"/> Tanpa Sponsor</p> <p><b>8. Alamat Sponsor</b> Ditulis dengan alamat tetap terakhir pemohon. Disi lengkap dengan nama jalan atau Kampung atau Dusun/Dukuh atau yang sejenis dilengkapi dengan nomor rumah (jika ada) serta nomor RT dan RW, kelurahan/desa, kabupaten/kota dan provinsi.</p> <p><b>9. Jenis Kelamin</b> Berisi kode angka pada kotak (sesuai dengan pilihan jawaban).  <input type="checkbox"/> Laki-laki  <input type="checkbox"/> Perempuan</p> <p><b>10. Tempat Lahir</b> Disi Nama Kabupaten/Kota tempat pemohon lahir, sesuai dengan yg tercantum dalam Surat Kenal Lahir atau Akta Kelahiran, bagi yang tidak memiliki ditulis sesuai dengan pengalamannya.</p> <p><b>11. Tanggal, Bulan, Tahun Lahir</b> Ditulis sesuai dengan tanggal, bulan dan tahun lahir pemohon. Jika tidak diketahui tanggal dan bulan lahir, harap ditulis tanggal 01 bulan 07 (Jul), sedangkan tahun sesuai dengan pengalamannya. Jika tidak diketahui tanggal lahir, harap ditulis tanggal 13 dengan bulan sesuai pengalamannya.</p>	<p><b>13. Kewarganegaraan</b> Disi sesuai dengan kewarganegaraan pemohon yang bersangkutan. Ditulis WNI apabila penduduk adalah warga negara Indonesia. Ditulis nama kewarganegaraan sesuai asal negaranya bagi WNA. Ditulis WNI/Nama kewarganegaraan asing bagi anak berkewarganegaraan ganda terbatas.</p> <p><b>14. SK Penetapan WNI</b> Disi sesuai dengan SK Penetapan WNI pemohon yang bersangkutan.</p> <p><b>15. Akta Lahir</b> Berisi kode angka pada kotak sesuai dengan kondisi kepemilikan dokumen kepemilikan pemohon, yaitu mempunyai dokumen kelahiran atau tidak.  <input type="checkbox"/> Tidak Ada  <input type="checkbox"/> Ada</p> <p><b>16. Nomor Akta Kelahiran</b> Disi dengan Nomor Akta Kelahiran/Surat Kenal Lahir yang dimiliki oleh pemohon.</p> <p><b>17. Golongan Darah</b> Berisi kode angka pada kotak (sesuai dengan pilihan jawaban).  <table style="display: inline-table; border: none;"> <tr> <td><input type="checkbox"/> A</td> <td><input type="checkbox"/> A+</td> <td><input type="checkbox"/> AB+</td> <td><input type="checkbox"/> Tidak Tahu</td> </tr> <tr> <td><input type="checkbox"/> B</td> <td><input type="checkbox"/> A-</td> <td><input type="checkbox"/> AB-</td> <td></td> </tr> <tr> <td><input type="checkbox"/> AB</td> <td><input type="checkbox"/> B+</td> <td><input type="checkbox"/> O+</td> <td></td> </tr> <tr> <td><input type="checkbox"/> O</td> <td><input type="checkbox"/> B-</td> <td><input type="checkbox"/> O-</td> <td></td> </tr> </table> </p> <p><b>18. Agama</b> Berisi kode angka pada kotak (sesuai dengan pilihan jawaban).  <input type="checkbox"/> Islam  <input type="checkbox"/> Hindu  <input type="checkbox"/> Kristen  <input type="checkbox"/> Buddha  <input type="checkbox"/> Katolik  <input type="checkbox"/> Kong Hu Cu  <input type="checkbox"/> Lainnya, yaitu _____ *)          *) Khusus bagi Orang Ading.</p> <p><b>19. Nama Organisasi Kepercayaan terhadap Tuhan YME</b> Disi dengan nama Organisasi Kepercayaan Terhadap Tuhan Yang Maha Esa Sesuai Pengakuan Pemerintah</p> <p><b>20. Status Perkawinan</b> Berisi kode pada kotak pilihan (sesuai dengan pilihan jawaban).          Jika statusnya "belum kawin" langsung ke kolom mengenai Status Hubungan Dalam Keluarga.          Jika statusnya "kawin" langsung ke pertanyaan mengenai Akta Perkawinan. Jika statusnya "cerai hidup" langsung ke pertanyaan mengenai Akta Bercerai.  <input type="checkbox"/> Belum Kawin  <input type="checkbox"/> Cerai Hidup  <input type="checkbox"/> Kawin Tercatat  <input type="checkbox"/> Cerai Hidup Belum Tercatat  <input type="checkbox"/> Kawin Belum Tercatat  <input type="checkbox"/> Cerai Mati</p> <p><b>21. Akta Perkawinan</b> Berisi kode angka pada kotak sesuai dengan kondisi kepemilikan dokumen yang dimiliki pemohon, mempunyai dokumen atau tidak.  <input type="checkbox"/> Tidak Ada  <input type="checkbox"/> Ada</p> <p><b>22. Nomor Akta Perkawinan</b> Disi dengan Nomor Akta Perkawinan/Suku Nikah yang dimiliki oleh suami dan istri.</p> <p><b>23. Tanggal Perkawinan</b> Disi sesuai dengan tanggal pelaksanaan perkawinan menurut hukum agama atau kepercayaannya, sebagaimana tertera pada Akta Perkawinan atau pada SPTJH Perkawinan/Percerahan Belum Tercatat.</p>	<input type="checkbox"/> A	<input type="checkbox"/> A+	<input type="checkbox"/> AB+	<input type="checkbox"/> Tidak Tahu	<input type="checkbox"/> B	<input type="checkbox"/> A-	<input type="checkbox"/> AB-		<input type="checkbox"/> AB	<input type="checkbox"/> B+	<input type="checkbox"/> O+		<input type="checkbox"/> O	<input type="checkbox"/> B-	<input type="checkbox"/> O-	
<input type="checkbox"/> A	<input type="checkbox"/> A+	<input type="checkbox"/> AB+	<input type="checkbox"/> Tidak Tahu														
<input type="checkbox"/> B	<input type="checkbox"/> A-	<input type="checkbox"/> AB-															
<input type="checkbox"/> AB	<input type="checkbox"/> B+	<input type="checkbox"/> O+															
<input type="checkbox"/> O	<input type="checkbox"/> B-	<input type="checkbox"/> O-															

<p><b>24. Akta CeraI</b> Beri kode angka pada kotak sesuai dengan kondisi kepemilikan dokumen yang dimiliki setiap pemohon, mempunyai dokumen atau tidak.</p> <p>1. Tidak Ada 2. Ada</p> <p><b>25. Nomor Akta Perceraian</b> Disi dengan Nomor Akta Perceraian/Surat CeraI yang dimiliki oleh pemohon</p> <p><b>26. Tanggal Perceraian</b> Disi sesuai dengan tanggal putusan perceraian pemohon dari Pengadilan Negeri atau Pengadilan Agama, atau sesuai yang tertera pada SPTJM Perceraian.</p> <p><b>27. Status Hubungan Dalam Keluarga</b> Disi sesuai dengan status setiap pemohon dan anggota keluarga dengan kepala keluarga.</p> <p>1. Kepala keluarga 2. Suami 3. Istri 4. Anak 5. Menantu 6. Cucu 7. Oranodua 8. Mertua 9. Famili 10. Lainnya</p> <p><b>28. Kelainan Fisik dan Mental</b> Beri kode angka pada kotak (sesuai dengan jenis pilihan jawaban)</p> <p>1. Tidak Ada 2. Ada</p> <p><b>29. Penyandang Cacat</b> Beri kode angka pada kotak (sesuai dengan jenis pilihan jawaban)</p> <p>1. Cacat fisik 2. Cacat netra/buta 3. Cacat Rungtu/Wicara 4. Cacat Mental/Inva 5. Cacat Fisik dan Mental 6. cacat lainnya</p> <p><b>30. Pendidikan Terakhir</b> Disi dengan jenjang pendidikan terakhir yang diperoleh oleh setiap anggota keluarga pada saat penosisan formulir</p> <p>1. Tidak/Belum sekolah 2. Belum tamat SD/Sederajat 3. Tamat SD 4. SLTP/SMP/Sederajat 5. SLTA/SMA/Sederajat 6. Diploma I/II 7. Akademik/ Diploma III/ Sarjana Muda 8. Diploma IV/ Strata I/ Strata II 9. Strata III 10. Lainnya</p> <p><b>31. Jenis Pekerjaan</b> Beri kode angka pada kotak (sesuai dengan jenis pilihan jawaban).</p> <p>1. Belum/Tidak Bekerja 2. Mengurus Rumah Tangga 3. Pelajar/Mahasiswa 4. Perkuluran 5. Pegawai Negeri Sipil (PNS) 6. Tentara Nasional Indonesia (TNI) 7. Kepolisian RI (POLRI) 8. Perdagangan 9. Petani/Pekebun 10. Peternak 11. Nelayan/Perikanan 12. Industri 13. Konstruksi 14. Transportasi 15. Karyawan Swasta 16. Karyawan BUMN 17. Karyawan BUMD 18. Karyawan Honorer 19. Buruh Harian Lepas 20. Buruh Tani/Perkebunan 21. Buruh Nelayan/Perikanan 22. Buruh Peternakan 23. Pembantu Rumah Tangga 24. Tukang Cukur 25. Tukang Listrik 26. Tukang Batu 27. Tukang Kayu 28. Tukang Sol Sepatu 29. Tukang Las/Pandai Besi 30. Tukang Jahit 31. Tukang Gigi 32. Penata Rias 33. Penata Busana 34. Penata Rambut 35. Meknik 36. Seniman 37. Tabib 38. Paraji 39. Perancang Busana 40. Penerjemah 41. Imam/Masjid 42. Pendeta</p>	<p>43. Pastor 44. Wartawan 45. Ustadz/Mubaligh 46. Juru Masak 47. Promotor Acara 48. Anggota DPR-RI 49. Anggota DPD 50. Anggota BPK 51. Presiden 52. Wakil Presiden 53. Anggota Mahkamah Konstitusi 54. Anggota Kabinet/Kementerian 55. Duta Besar / Kepala Perwakilan 56. Gubernur 57. Wakil Gubernur 58. Bupati 59. Wakil Bupati 60. Walikota 61. Wakil Walikota 62. Anggota DPRD Provinsi 63. Anggota DPRD Kab/Kota PROFESI SELAIN PEGAWAI NEGERI DAN MANDIRI 64. Dosen 65. Guru 66. Pilot 67. Pengacara 68. Notaris 69. Arsitek 70. Akuntan 71. Konsultan 72. Dokter 73. Bidan 74. Perawat 75. Apoteker 76. Psikater/Psikolog 77. Penyiar Televisi 78. Penyiar Radio 79. Relaut 80. Peneliti 81. Sopir 82. Pelang 83. Parancrml 84. Pedagang 85. Perangkat Desa 86. Kepala Desa 87. Barawati 88. Wiraswasta 89. Anggota Lembaga Tinjpl Lainnya 90. Artis 91. Ahli 92. Cheff 93. Manajer 94. Tenaga Tata Usaha 95. Operator 96. Pekerja Pencolahan, Kerajinan 97. Teknisi 98. Asisten Ahli 99. Lainnya, .....</p> <p><b>32. Nomor ITAS/ITAP</b> Disi dengan nomor ITAS/ITAP yang dimiliki</p> <p><b>33. Tempat diterbitkannya ITAS/ITAP</b> Disi sesuai dengan tempat diterbitkannya ITAS/ITAP</p> <p><b>34. Tanggal diterbitkannya ITAS/ITAP</b> Disi sesuai dengan tanggal diterbitkannya ITAS/ITAP</p> <p><b>35. Tanggal berakhirnya ITAS/ITAP</b> Disi sesuai dengan tanggal diterbitkannya ITAS/ITAP</p> <p><b>36. Tempat Kedatangan Pertama</b> Disi sesuai dengan tempat kedatangan pertama kali di Indonesia</p> <p><b>37. Tanggal Kedatangan Pertama</b> Disi sesuai dengan tanggal, bulan dan tahun kedatangan pertama kali di Indonesia.</p> <p><b>38. NIK Ibu</b> Jika sudah mempunyai NIK, mohon diisi Nomor Induk Kependudukan ibu kandung pemohon</p> <p><b>39. Nama Lengkap Ibu</b> Disi nama ibu kandung pemohon secara lengkap sesuai dengan Surat Kenal Lahir atau Akte Kelahiran atau sesuai lazah, dan/atau dokumen identitas lainnya tanpa pencantuman gelar akademis, gelar kebangsawanan atau gelar agama.</p> <p><b>40. NIK Ayah</b> Jika sudah mempunyai NIK, mohon diisi Nomor Induk Kependudukan ayah kandung pemohon.</p> <p><b>41. Nama Lengkap Ayah</b> Disi nama ayah kandung pemohon secara lengkap sesuai dengan Surat Kenal Lahir atau Akte Kelahiran atau sesuai lazah, dan/atau dokumen identitas lainnya tanpa pencantuman gelar akademis, gelar kebangsawanan atau gelar agama.</p>
---	---

F 1.02

## FORMULIR PENDAFTARAN PERISTIWA KEPENDUDUKAN

## I. DATA PEMOHON:

1. NAMA LENGKAP	:	
2. No. Induk Kependudukan	:	
3. Nomor Kartu Keluarga	:	

## II. JENIS PERMOHONAN:

I	KARTU KELUARGA	II	KTP-el	III	KARTU IDENTITAS ANAK	IV	PERUBAHAN DATA
A	BARU	A	BARU	A	BARU	A	KK
1.	Membentuk Keluarga Baru						
2.	Penggantian Kepala Keluarga	B	PINDAH DATANG	B	HILANG/RUSAK	B	KTP-el
3.	Pisah KK			1.	Hilang		
4.	Pindah Datang	C	HILANG/RUSAK	2.	Rusak	C	KIA
5.	WNI dari LN karena Pindah	1.	Hilang				melampirkan: 1) Formulir Perubahan Data; dan 2) Bukti Perubahan Data
6.	Rentan Admuduk	2.	Rusak	C.	Perpanjangan ITAP		
B.	PERUBAHAN DATA						
1.	Menumpang dalam KK	D	PERPANJANGAN ITAP	D	Lainnya		
2.	Peristiwa Penting						
3.	Perubahan elemen data yang tercantum dalam KK	E.	PERUBAHAN STATUS KEWARGANEGARA AN				
C.	HILANG/RUSAK	F	LUAR DOMISILI				
1.	Hilang						
2.	Rusak	G	TRANSMIGRASI				

## III. PERSYARATAN YANG DILAMPIRKAN

- |   |  |
|---|--|
| <input type="radio"/> KK Lama/ KK Rusak                       | <input type="radio"/> Surat keterangan/bukti perubahan Peristiwa Kependudukan dan Peristiwa Penting. |
| <input type="radio"/> Buku nikah/kutipan akta perkawinan      | <input type="radio"/> SPTJM perkawinan/perceraian belum tercatat                                     |
| <input type="radio"/> Kutipan akta perceraian;                | <input type="radio"/> Akta Kematian  |
| <input type="radio"/> Surat Keterangan Pindah                 | <input type="radio"/> Surat pernyataan penyebab terjadinya hilang atau rusak                         |
| <input type="radio"/> Surat Keterangan Pindah Luar Negeri     | <input type="radio"/> Surat Keterangan Pindah dari Perwakilan RI                                     |
| <input type="radio"/> KTP-El Rusak                            | <input type="radio"/> Surat pernyataan bersedia menerima sebagai anggota keluarga                    |
| <input type="radio"/> Dokumen Perjalanan                      | <input type="radio"/> Surat kuasa pengasuhan anak dari orang tua/wali                                |
| <input type="radio"/> Surat keterangan hilang dari kepolisian | <input type="radio"/> Kartu izin tinggal tetap;  |

Petugas,

Pemohon,

....., 20...

( Nama Lengkap )

( )

Petunjuk Pengisian F-1.02

FORMULIR PENDAFTARAN PERISTIWA KEPENDUDUKAN

- I. 1. Nama Lengkap : Diisi Nama secara lengkap sesuai dengan Akta Kelahiran atau sesuai dengan nama pemberian orang tua.
- 2. No. Induk Kependudukan : Diisi sesuai dengan Nomor Induk Kependudukan (NIK)
- 3. Nomor Kartu Keluarga : Diisi dengan nomor KK
- II. Jenis Permohonan : Dibulatkan sesuai dengan peristiwa kependudukan yang akan diajukan. Anda dapat memilih lebih dari satu jenis permohonan.
- III. Persyaratan yang dilampirkan : Diberi tanda Centang (√) pada kolom yang sesuai dengan persyaratan yang dilampirkan.

**FORMULIR PENDAFTARAN PERPINDAHAN PENDUDUK**

**F-1.03**

Perhatian:  
Stempel diisi dengan huruf cetak dan menggunakan tinta hitam

1. No/NoK				
2. Nama Lintang di arakan				
3. NIK				
4. JATI KEMERDEKAAN	<input type="checkbox"/> D. SURAB KETEBALAN MELINDUKAN Surat Keluaran Pindah Surat Meluaran Pindah Luar Negeri (SK/LN) Surat Meluaran Temporal (SK/TT) Bkg Orang Asing Temporal Terbatas			
5. Alamat Asal	a. Desa/Kelurahan c. Kecamatan Kode Pos	b. Kecamatan d. Provinsi	RT	RW
6. Kondisi Perkotaan	Dalam satu desa/kelurahan atau pengalihan dengan nama lain Antar desa/kelurahan atau yang dialihkannya lain dalam satu kecamatan Antar kecamatan atau yang dialihkannya lain dalam satu kabupaten/kota Antar kabupaten/kota dalam satu provinsi Antar provinsi			
7. Alamat Tujuan	a. Desa/Kelurahan c. Kecamatan Kode Pos	b. Kecamatan d. Provinsi	RT	RW
8. Guna Rumah	<input type="checkbox"/> Paksi <input type="checkbox"/> Perumahan	<input type="checkbox"/> Komunitas <input type="checkbox"/> Kondominium	<input type="checkbox"/> Perumahan <input type="checkbox"/> Perumahan	<input type="checkbox"/> Lain (sebutkan)
9. JATI KEMERDEKAAN	<input type="checkbox"/> Kepala Keluarga <input type="checkbox"/> Nantinya <input type="checkbox"/> Nantinya	<input type="checkbox"/> Kepala Keluarga dan Sebagian Anggota Keluarga <input type="checkbox"/> Nantinya <input type="checkbox"/> Nantinya	<input type="checkbox"/> Kepala Keluarga <input type="checkbox"/> Nantinya	<input type="checkbox"/> Kepala Keluarga dan Sebagian Anggota Keluarga <input type="checkbox"/> Nantinya <input type="checkbox"/> Nantinya
10. Anggota Keluarga	<input type="checkbox"/> Nantinya <input type="checkbox"/> Nantinya	<input type="checkbox"/> Nantinya <input type="checkbox"/> Nantinya	<input type="checkbox"/> Nantinya <input type="checkbox"/> Nantinya	<input type="checkbox"/> Nantinya <input type="checkbox"/> Nantinya
11. Anggota Keluarga	<input type="checkbox"/> Nantinya <input type="checkbox"/> Nantinya	<input type="checkbox"/> Nantinya <input type="checkbox"/> Nantinya	<input type="checkbox"/> Nantinya <input type="checkbox"/> Nantinya	<input type="checkbox"/> Nantinya <input type="checkbox"/> Nantinya
12. Status Anggota Keluarga saat ini				
NIK				
<b>KEMENTERIAN DALAM NEGERI</b>				



Dise oleh Pemilik (orang asing) pemegang ITAB yang Mengajukan SKT dan OA Pemegang ITAP yang Mengajukan Surat Keinginan Kependudukan Lainnya			
13. Nama Sponsor	<input type="checkbox"/> Organisasi Internasional	<input type="checkbox"/> Pemerintah	<input type="checkbox"/> Perusahaan
14. Tipe Sponsor	<input type="checkbox"/> Perorangan	<input type="checkbox"/> Tanpa Sponsor	
15. Alamat Sponsor			
16. Nomor dan Tanggal KITAS & KITAP	Nomor		Tanggal Masa Berlaku
Dise oleh Pemilik yang Mengajukan Surat Keinginan Prodi di Luar Negeri			
17. Negara Tujuan			
18. Alamat Tujuan			
19. Berapa orang Jumlah			
20. Rencana Entry Tanggal	Tgl	Bn	Tm
Mengistihak,			
Kepala Dinas Satu Direktorat Dinas Kependudukan dan Pencatatan Sipil			
P.....			
Pondok, ..... 20..... Kode Mengirim			

### PETUNJUK PENGISIAN FORMULIR F-1.03

1 Nomor KK	: Diisi nomor KK sesuai daerah Asal
2 Nama Lengkap Pemohon	: Diisi Nama secara lengkap sesuai dengan Akta Kelahiran atau sesuai dengan nama pemberian orang tua.
3 NIK	: Diisi sesuai dengan Nomor Induk Kependudukan (NIK)/Nomor Identitas Tunggal (NIT) yang berlaku.
4 Jenis Permohonan	: Diceklis sesuai dengan dokumen kependudukan yang dibutuhkan pemohon beserta alasan permohonan (dapat dipilih lebih dari satu dokumen kependudukan)
5 Alamat Asal	: Diisi nama jalan atau kampung/dusun/dukuh atau yang sejenisnya, dilengkapi dengan nomor rumah (jika ada) serta nomor RT dan RW yang baru
6 Alamat Pindah	: Diisi nama jalan atau kampung/dusun/dukuh atau yang sejenisnya, dilengkapi dengan nomor rumah (jika ada) serta nomor RT dan RW yang baru
a. Desa/Kelurahan	: Diisi sesuai dengan Desa/Kelurahan dimana pemohon bertempat tinggal
b. Kecamatan	: Diisi sesuai dengan Kecamatan dimana pemohon bertempat tinggal
c. Kabupaten/Kota	: Diisi sesuai dengan kabupaten/Kota dimana pemohon bertempat tinggal
d. Provinsi	: Diisi sesuai dengan provinsi/negara bagian dimana pemohon bertempat tinggal
<b>Diisi oleh Penduduk yang Mengajukan Permohonan Surat Keterangan Kependudukan</b>	
7 Alasan Pindah	: Diceklis sesuai dengan alasan pindah pemohon sebagaimana kolom yang telah tersedia.
8 Jenis Kependahan	: Diceklis sesuai dengan jenis kependahan pemohon sebagaimana kolom yang telah tersedia.
9 Klasifikasi Kependahan	: Diceklis sesuai dengan klasifikasi kependahan pemohon sebagaimana kolom yang telah tersedia.
10 Status KK Bagi yang Tidak Pindah	: Diceklis sesuai dengan pilihan anggota keluarga yang tidak pindah.
11 Status KK Bagi yang Pindah	: Diceklis sesuai dengan pilihan anggota keluarga yang pindah.
12 Daftar Anggota Keluarga yang Pindah	: Diisi sesuai dengan jumlah dan data anggota keluarga yang pindah.
<b>Diisi oleh Penduduk (Orang Asing) pemegang ITAS yang Mengajukan SKTT dan OA Pemegang ITAP yang Mengajukan KK/KTP-el/KIA/Surat Keterangan Kependudukan Lainnya</b>	
13 Nama Sponsor	: Diisi dengan nama lembaga atau perorangan yang mensponsori kedatangannya di Indonesia.
14 Tipe Sponsor	: diceklis sesuai dengan tipe sponsor yang mensponsori kedatangannya di Indonesia.
15 Alamat Sponsor	: Diisi dengan alamat tetap terakhir pemohon. Diisi lengkap dengan nama jalan atau kampung/atau dusun atau dukuh atau lingkungan dilengkapi dengan nomor rumah (jika ada) dan RT/RW, Kelurahan/Desa, Kecamatan, Kabupaten/Kota dan Propinsi.
16 Nomor dan Tanggal KITAS & KITAP	: Diisi sesuai dengan Nomor dan tanggal KITAS dan KITAP yang dimiliki
<b>Diisi oleh Penduduk yang Mengajukan Surat Keterangan Pindah Luar Negeri</b>	
17 Negara Tujuan	: Diisi sesuai dengan Nama Negara tujuan
18 Alamat Negara Tujuan	: Diisi sesuai dengan Alamat Lengkap pada Negara Tujuan
19 Penanggung Jawab	: Diisi dengan perseorangan atau lembaga yang menaungi dan bertanggung jawab atas kependahan penduduk tersebut ke luar negeri.
20 Rencana Pindah Tanggal	: Diisi sesuai dengan tanggal, bulan dan tahun kependahan.

F 1.04

SURAT PERNYATAAN TIDAK MEMILIKI DOKUMEN KEPENDUDUKAN

Yang bertanda tangan di bawah ini :

Nama :  
Alamat :  
Tempat dan Tanggal lahir :  
Nama Ibu :

Dengan ini menyatakan bahwa saya tidak memiliki dokumen kependudukan dan apabila dikemudian hari ternyata pernyataan saya ini tidak benar, maka saya bersedia diproses secara hukum sesuai dengan peraturan perundang-undangan serta dokumen yang diterbitkan dari permohonan ini menjadi tidak sah.

.....20...

Yang menyatakan,

Materai  
Cukup

.....

F 1.05

**SURAT PERNYATAAN TANGGUNG JAWAB MUTLAK  
PERKAWINAN/PERCERAIAN BELUM TERCATAT**

Kami yang bertandatangan di bawah ini:

I. Nama : .....  
 NIK : .....

sebagai suami, selanjutnya disebut PIHAK PERTAMA.

II. Nama : .....  
 NIK : .....

sebagai isteri, Selanjutnya disebut PIHAK KEDUA,  
 menyatakan bahwa kami telah terikat perkawinan sebagai suami isteri/telah  
 melakukan perceraian\*, yang dilaksanakan pada .....  
 (tanggal perkawinan/ perceraian\*), dengan Saksi-saksi:

I. Nama : .....  
 NIK : .....

II. Nama : .....  
 NIK : .....

Dengan Nama anak-anak sebagai berikut :

No	Nama	No. Akta Kelahiran	SHDK

Demikian Surat Pernyataan ini kami buat dengan sebenarnya, apabila dalam  
 keterangan yang saya berikan terdapat hal-hal yang tidak berdasarkan  
 keadaan yang sebenarnya, saya bersedia dikenakan sanksi sesuai dengan  
 ketentuan peraturan perundang-undangan yang berlaku.

....., .....20....

Yang menyatakan,

PIHAK KEDUA,

PIHAK PERTAMA,  
 Materai Cukup

(.....)  
 NIK. ....

(.....)  
 NIK. ....

Saksi II,

Saksi I,

(.....)  
 NIK. ....

(.....)  
 NIK. ....

Lembar 1

PETUNJUK PENGISIAN  
SURAT PERNYATAAN TANGGUNG JAWAB MUTLAK  
PERKAWINAN/PERCERAIAN BELUM TERCATAT

- A. Data Surat Pernyataan Tanggung Jawab Mutlak Perkawinan/Perceraian
1. Sebagai Suami/Pihak PERTAMA
    - a. Nama Lengkap  
Diisi dengan nama lengkap penduduk yang memberikan pernyataan dalam Surat Pernyataan Tanggung Jawab Mutlak Perkawinan.
    - b. NIK  
Diisi dengan Nomor Induk Kependudukan penduduk sesuai yang tertera dalam KTP-el.
  2. Sebagai Istri/Pihak KEDUA
    - a. Nama Lengkap  
Diisi dengan nama lengkap penduduk yang memberikan pernyataan dalam Surat Pernyataan Tanggung Jawab Mutlak Perkawinan.
    - b. NIK  
Diisi dengan Nomor Induk Kependudukan penduduk sesuai yang tertera dalam KTP-el.
- B. Tanggal Perkawinan/Perceraian  
Diisikan dengan waktu (tanggal, lahir dan tahun) perkawinan/perceraian tersebut dilangsungkan
- C. Penjelasan atas saksi yang disyaratkan  
Saksi adalah orang yang melihat/mengetahui/meyakini kejadian/peristiwa perkawinan dan telah memiliki NIK.
- D. Bagian Tanda Tangan
1. Isikan tempat dan tanggal surat pernyataan dibuat.
  2. Tempelkan materai cukup sesuai ketentuan perundang-undangan pada kolom tanda tangan pemberi pernyataan. Pada lembar 1 materai dibubuhkan pada kolom tanda tangan Suami, sedangkan pada lembar 2 materai dibubuhkan pada kolom tanda tangan Isteri.
  3. Pemberi pernyataan membubuhkan tanda tangan/cap jempol di atas dan/atau mengenai bagian materai.
  4. Saksi membubuhkan tanda tangan/cap jempol di dibawah kolom tanda tangan suami dan isteri.

F 1.06

## SURAT PERNYATAAN PERUBAHAN ELEMEN DATA KEPENDUDUKAN

Yang bertanda tangan di bawah ini :

Nama lengkap : .....

NIK : .....

Nomor KK : .....

Alamat rumah : .....

dengan rincian KK sebagai berikut:

No	Nama	NIK	SHDK	Keterangan
1.				
2.				
3.				
4.				
5.				
6.				
7.				

Menyatakan bahwa data elemen data kependudukan saya dan anggota keluarga saya telah berubah, dengan rincian:

A. Pendidikan dan Pekerjaan:

No	Elemen Data						Keterangan
	Pendidikan Terakhir			Pekerjaan			
	Semula	Menjadi	Dasar Perubahan	Semula	Menjadi	Dasar Perubahan	
1.							
2.							
3.							
4.							
5.							
6.							
7.							

B. Agama dan Perubahan Lainnya

No	Elemen Data						Keterangan
	Agama			Lainnya, yaitu:.....*)			
	Semula	Menjadi	Dasar Perubahan	Semula	Menjadi	Dasar Perubahan	
1.							
2.							
3.							
4.							
5.							
6.							
7.							

Terlampir disampaikan fotokopi berkas-berkas yang terkait dengan perubahan elemen data tersebut.

Demikian Surat Pernyataan ini saya buat dengan sebenarnya, apabila dalam keterangan yang saya berikan terdapat hal-hal yang tidak berdasarkan keadaan yang sebenarnya, saya bersedia dikenakan sanksi sesuai ketentuan peraturan perundang-undangan yang berlaku.

..... 20.....

Yang membuat pernyataan,

Materi Cukup
--------------

Keterangan :

- \*) Perubahan Lainnya ini, juga dapat digunakan untuk merubah data kependudukan yang diakibatkan adanya kesalahan pada waktu pengisian Formulir Biodata maupun kesalahan pada saat peng-entry-an biodata penduduk dimaksud.

F 1.07

SURAT KUASA DALAM PELAYANAN ADMINISTRASI KEPENDUDUKAN

Pada hari ini ..... tanggal ..... bulan ..... tahun ..... bertempat di ....., saya:

Nama lengkap : .....
Tempat & Tanggal lahir/Usia : .....
Pekerjaan : .....
Alamat : .....

Memberikan kuasa kepada:
Nama lengkap : .....
NIK : .....

Untuk mengisi formulir dalam pelayanan administrasi kependudukan, sesuai keterangan dan kelengkapan persyaratan yang saya berikan seperti keadaan yang sebenarnya dikarenakan kondisi saya dalam keadaan sakit/lainnya.....\*)

Table with 2 columns: Yang diberi kuasa, Yang memberi kuasa. Includes signature lines at the bottom of each column.

\*) coret yang tidak sesuai

**PETUNJUK PENGISIAN  
SURAT KUASA DALAM PELAYANAN ADMINISTRASI KEPENDUDUKAN**

Tempat, tanggal, bulan, dan tahun diisi sesuai dengan tempat dan waktu terjadinya pengisian Surat Kuasa.

**A. Data Pemberi Kuasa**

1. Nama Lengkap  
Diisi dengan nama lengkap penduduk yang memberikan kuasa kepada seseorang untuk melakukan pengisian Formulir dalam pelayanan administrasi kependudukan.
2. Tempat/Tanggal Lahir/Usia  
Diisi dengan kabupaten/kota serta tempat pemberi kuasa lahir serta tanggal, bulan dan tahun lahir sesuai dengan yang tercantum dalam Surat Kenal Lahir/Akta Kelahiran atau berdasarkan pengakuannya. Jika pemberi kuasa tidak dapat menyatakan tanggal kelahirannya maka dapat diisikan perkiraan usia pemberi kuasa.
3. Pekerjaan  
Diisi dengan jenis atau bidang pekerjaan penduduk pemberi kuasa.
4. Alamat  
Diisi dengan nama jalan atau kampung/dusun/dukuh atau yang sejenisnya, dilengkapi dengan nomor rumah (jika ada), nomor RT dan RW, desa/kelurahan, nama kecamatan dan kota tempat tinggal penduduk pemberi kuasa.

**B. Data Penerima Kuasa**

1. Nama Lengkap  
Diisi dengan nama lengkap penduduk yang diberikan kuasa untuk melakukan pengisian Formulir dalam pelayanan administrasi kependudukan pemberi kuasa.
2. NIK  
Diisi sesuai dengan NIK yang dimiliki oleh penerima kuasa.

**C. Pernyataan Pemberian Kuasa**

1. Coret pernyataan yang tidak sesuai sebagaimana pada \*).
2. Jika memilih pernyataan 'lainnya', maka diisikan kondisi atau alasan yang menyebabkan pemberi kuasa tidak dapat melakukan pengisian formulir dalam pelayanan administrasi kependudukannya.

**D. Bagian Tanda Tangan**

1. Tempelkan materai secara cukup sesuai ketentuan perundang-undangan pada kolom tanda tangan pemberi kuasa.
2. Pemberi kuasa membubuhkan tanda tangan/cap jempol di atas dan/atau mengenai bagian materai.
3. Penerima kuasa membubuhkan tanda tangan pada kolom sebelah kiri pemberi kuasa.



F-1.08

No. KK :  
No. SKTT :  
NIK :



BIODATA PENDUDUK  
DI WILAYAH NEGARA KESATUAN REPUBLIK INDONESIA  
DAN  
WNI DI LUAR WILAYAH NEGARA KESATUAN REPUBLIK INDONESIA

DATA PERSONAL

- 1. NamaLengkap :
- 2. Tempat Lahir :
- 3. Tanggal Lahir :
- 4. Jenis Kelamin :
- 5. Golongan Darah :
- 6. Agama :
- 7. Kepercayaan :
- 8. Pendidikan Akhir :
- 9. Pekerjaan :
- 10. Penyandang Cacat :
- 11. Status Perkawinan :
- 12. Tanggal Perkawinan :
- 13. Status Hubungan Dalam Keluarga :
- 14. NIK Ibu :
- 15. Nama Ibu :
- 16. NIK Ayah :
- 17. Nama Ayah :
- 18. Alamat Sebelumnya :
- 19. Alamat Sekarang :

DATA KEPEMILIKAN DOKUMEN

- 20. Nomor Kartu Keluarga (No.KK) :
- 21. Nomor Paspor :
- 22. Tanggal Berakhir Paspor :
- 23. Nomor Akta Kelahiran :
- 24. Nomor Akta Perkawinan/Buku Nikah :
- 25. Tanggal Perkawinan :
- 26. Nomor Akta Perceraian :
- 27. Tanggal Perceraian :

.....20....

Yang Bersangkutan	Kepala Dinas Kependudukan dan Pencatatan Sipil Kabupaten/Kota.....	Kepala Perwakilan Republik Indonesia .....
	NIP.	NIP.

# KARTU KELUARGA

No.

F-1.09

Nama :  
 Alamat :  
 RT/RW :  
 Kode Pos :

Desa/Kelurahan :  
 Kecamatan :  
 Kabupaten/City :  
 Provinsi :

No.	Nama Lengkap	NIK	Jenis Kelamin	Tempat Lahir	Tanggal Lahir	Agama	Pendidikan	Jenis Pekerjaan	Golongan Darah
(1)	(2)	(3)	(4)	(5)	(6)	(7)	(8)	(9)	(10)
1.									
2.									
3.									
4.									
5.									
6.									
7.									
8.									
9.									
10.									

No.	Status Perkawinan	Tanggal Perkawinan/Pencerahan	Status Hubungan Dalam Keluarga	Kawin/Gadungan	Dokumen Imigrasi		Orang Tua	
(1)	(11)	(12)	(13)	(14)	No. Paspor (16)	No. KITAS (16)	Ayah (17)	Ibu (18)
1.								
2.								
3.								
4.								
5.								
6.								
7.								
8.								
9.								
10.								

Dikeluarkan Tanggal :  
 Lembar :  
 I. Kepala Keluarga  
 II. RT  
 III. Desa/Kelurahan  
 IV. Kecamatan

KEPALA KELUARGA  
 Tanda tangan/cap Jember

KEPALA DINAS KEPENDUDUKAN DAN  
 BENCANA SIAPIL  
 NIP. \_\_\_\_\_

F-1.10

### KOP PERWAKILAN REPUBLIK INDONESIA

....., ....., 20...

Nomor : Yth. Kepada  
 Lampiran : .....  
 Hal : Surat Pemberitahuan NIK Selaku kepala keluarga  
 No. Pasport :  
 di-

Sesuai ketentuan Pasal 13 ayat (1) Undang-Undang Nomor 23 tahun 2006 tentang Administrasi Kependudukan sebagaimana telah diubah dengan Undang-Undang Nomor 24 Tahun 2014 tentang Perubahan atas Undang-Undang Nomor 23 tahun 2006 tentang Administrasi Kependudukan, yang mengamanatkan bahwa setiap Penduduk wajib memiliki NIK, dengan ini disampaikan rincian NIK untuk keluarga saudara:

Nomor KK.....

No.	NIK	NAMA LENGKAP	JENIS KELAMIN	TEMPAT LAHIR	TANGGAL LAHIR
1.					
2.					
3.					
4.	Dst....				

NIK dimaksud berlaku seumur hidup, tidak berubah dan tidak mengikuti perubahan domisili.

Demikian untuk dapat digunakan sebagaimana mestinya.

a.n. Menteri Dalam Negeri  
 Kepala Perwakilan Republik Indonesia  
 u.b.  
 Pejabat Pencatatan Sipil..... (Nama  
 Perwakilan)  
 .....

Nama Lengkap  
 NIP.

F-1.11

(Kop Dinas Kependudukan dan Pencatatan Sipil)

PROVINSI :

KABUPATEN/KOTA :

KECAMATAN :

DESA/KELURAHAN :

DUSUN/DUKUH/KAMPUNG :

SURAT KETERANGAN PINDAH

No. ....

DATA DAERAH ASAL

1. Nomor Kartu Keluarga

2. Nama Kepala Keluarga

3. Alamat  RT  RW

Dusun/Dukuh/Kampung

a. Desa/Kelurahan  c. Kab/Kota

b. Kecamatan  d. Provinsi

Kode Pos

4. NIK Pemohon

5. Nama Lengkap

DATA KEPINDAHAN

1. Alasan Pindah  1. Pekerjaan 3. Keamanan 5. Perumahan 7. Lainnya (sebutkan)

2. Pendidikan 4. Kesehatan 6. Keluarga

2. Alamat Tujuan Pindah  RT  RW

Dusun/Dukuh/Kampung

a. Desa/Kelurahan  c. Kab/Kota

b. Kecamatan  d. Provinsi

Kode Pos

3. Jenis Kepindahan 1. Kop.  Keluarga 3. Kop. Keluarga dan Sdg. Angg. Keluarga
2. Kop. Keluarga dan Seluruh Angg. Keluarga 4. Angg. Keluarga
4. Status KK  Mumpang KK 2. Membuat KK Baru 3. Nomor KK Tetap
5. Status KK 1. Mumpang KK  2. Membuat KK Baru 3. Nomor KK Tetap
6. Keluarga Yang Pindah

NO	NIK	NAMA	MS NO BERLAKU KTP SD	SHDK

Surat Keterangan Pindah (SKP) ini berlaku sebagai pengganti KTP selama KTP baru belum diterbitkan, paling lama 30 hari sejak SKP diterbitkan

SKP Surat Keterangan Pindah (SKP) ini berlaku selama 100 (seratus) hari kerja, terhitung sejak tanggal dikeluarkan

Dikeluarkan oleh :  
Kepala Dinas Kependudukan dan  
Pencatatan Sipil/Kepala UPT Dindikcapil

(.....)

**F-1.12**



**NAMA PEMERINTAH KABUPATEN/KOTA  
NAMA INSTANSI PELAKSANA**

**PROVINSI** :        
**KABUPATEN / KOTA** :

**SURAT KETERANGAN PINDAH LUAR NEGERI**

NOSSOR \*) :

Yang bertanda tangan di bawah ini menerangkan bahwa :

1. NIK :   
 2. Nama Lengkap Pemohon :   
 3. Nomor Kartu Keluarga :   
 4. Nama Kepala Keluarga :   
 5. Jenis Kelamin :  1) Laki-laki  2) Perempuan  
 6. Tempat Lahir :   
 7. Tanggal Lahir : Tgl.    Bn.   Thn.   
 8. Agama :  1) Islam  2) Kristen  3) Katolik  4) Hindu  5) Buddha  6) Kong Hucu  7) Penghayat Kepercayaan  8) Lainnya (sebutkan) :   
 9. Status Perkawinan :  1) Belum Kawin  2) Kawin  3) Cerai Hidup  4) Cerai Mati  
 10. Alamat Sebelumnya (di Indonesia)  
 a. Desa/Kelurahan :      
 b. Kecamatan :     
 c. Kode Pos :   
 d. Nomor Telepon :   
 11. Negara Tujuan  
 a. Alamat :   
 b. Penanggung Jawab :   
 12. Alasan Pindah :  1) Pekerjaan  4) Kemajuan  8) Keluarga  2) Pendidikan  5) Kesehatan  9) Lainnya (sebutkan) :   
 13. Rencana Pindah : Tgl.    Bn.   Thn.   
 14. Bidang Pekerjaan :  1) Industri/Pengangan  4) Perikanan/Peternakan/Perikanan  6) Perkebunan  9) Transportasi/Komunikasi  2) Kehutanan/Perhutanan  5) Kesehatan  7) Perdagangan/Perbankan  10) Pendidikan/Ketenagakerjaan  3) Pertambangan/Energi  8) Kesehatan/Sosial  11) Pendidikan/Ketenagakerjaan  12) Jawa dan Lainnya (sebutkan) :   
 15. Pengikut/Anggota Keluarga \*\*) :  orang

a. bagi pemohon dan pengikut terdaftar dalam Kartu Keluarga yang sama :

No.	Nama	NIK	Jenis Kelamin	Tempat Lahir	Tanggal Lahir	Hubungan dengan Pemohon

b. bagi pemohon dan pengikut terdaftar dalam Kartu Keluarga yang berbeda :

No.	Nama	NIK	Jenis Kelamin	Tempat dan Tanggal Lahir	Nomor Kartu Keluarga dan Nama Kepala Keluarga	Alamat Kepala Keluarga	Hubungan dengan Pemohon

yang bersangkutan bermaksud pindah ke luar negeri.

Pemohon, Petugas, Ka. Dinas Kependudukan dan Pencatatan Sipil,  
skpin-wji/JMS  
 \_\_\_\_\_  
 NIP. : NIP. :

**Catatan :**  
 Surat Keterangan ini rangkap 4 (empat) ;  
 Lembar 1 : untuk pengurusan Paspor.  
 Lembar 2 : untuk arsip Dinas Kependudukan dan Pencatatan Sipil.  
 Lembar 3 : untuk arsip Kecamatan.  
 Lembar 4 : untuk arsip Kelurahan/Desa.  
 \*) diisi oleh petugas  
 \*\*) Hanya untuk anak pemohon yang berusia dibawah 17 tahun atau belum memiliki KTP.

**F-1.13**

**SURAT KETERANGAN TEMPAT TINGGAL  
(SKTT)**

<b>NAMA PROVINSI / PROVINCE NAMA KAB./KOTA / REGENCY CITY</b>	
<b>Nomor SKTT</b> :	
<b>NIK/Number of Population Identity</b> :	
<b>Nama/ Name</b> :	
<b>Jenis Kelamin/ Sex</b> :	
<b>Tempat dan Tanggal Lahir/ Place and Date of Birth</b> :	
<b>Kewarganegaraan/ Nationality</b> :	
<b>Pekerjaan/ Occupation</b> :	
<b>Alamat/ Address</b> :	
<b>Kelurahan/Desa/ Village</b> :	
<b>Kecamatan/ District</b> :	
<b>Nomor KITAS/ KITAS Number</b> :	
<b>Masa Berlaku s.d / Expire date</b> :	
	 Pas foto 2x3
Pemegang / Holder	..... Kepala Dinas Kependudukan dan Pencatatan Sipil,
(.....)	(.....)

**F-1.14**

LAMBANG  
DAERAH

PEMERINTAH DAERAH KABUPATEN/KOTA .....  
DINAS KEPENDUDUKAN DAN PENCATATAN SIPIL

Alamat:

---

SURAT KETERANGAN PENGGANTI TANDA IDENTITAS  
(AKIBAT KENDALA TEKNIS)  
No.

Yang bertanda tangan di bawah ini:

Nama :  
NIP :  
Jabatan :

Menerangkan bahwa

NIK :  
Nama :  
Jenis Kelamin :  
Golongan Darah :  
Tempat, Tanggal Lahir :  
No. KK :  
Alamat :  
Agama :  
Status Perkawinan :  
Pekerjaan :  
Kewarganegaraan :

Benar telah melakukan perekaman data kependudukan dan yang bersangkutan telah tercantum dalam Basis Data Kependudukan Republik Indonesia.

Surat Keterangan Pengganti Tanda Identitas ini berfungsi sebagai pengganti KK/KTP-el dan berlaku sampai kendala teknis pencetakan Dokumen KK/KTP-el dapat diatasi.

....., 20...  
Kepala Disdukcapil/Kepala UPT Disdukcapil  
Kabupaten/Kota .....

( Nama Lengkap )  
NIP.  
Pangkat

F-2.01

Provinsi :  
 Kabupaten/Kota :  
 Kecamatan :  
 Desa/Kelurahan :  
 Kode Wilayah :

**FORMULIR PELAPORAN PENCATATAN SIPIL DI DALAM WILAYAH NKRI**

**Jenis Pelaporan Pencatatan Sipil**

<input type="checkbox"/> Kelahiran <input type="checkbox"/> Lahir Mati <input type="checkbox"/> Perkawinan <input type="checkbox"/> Pembatalan Perkawinan <input type="checkbox"/> Perceraian <input type="checkbox"/> Pembatalan Perceraian <input type="checkbox"/> Kematian <input type="checkbox"/> Pengangkatan Anak	<input type="checkbox"/> Pengakuan Anak <input type="checkbox"/> Pengesahan Anak <input type="checkbox"/> Perubahan Nama <input type="checkbox"/> Perubahan Status Kewarganegaraan <input type="checkbox"/> Pencatatan Peristiwa Penting Lainnya <input type="checkbox"/> Pembatalan Akta <input type="checkbox"/> Pembatalan Akta <input type="checkbox"/> Pelaporan Pencatatan Sipil dari Luar Wilayah NKRI
--	--

---

**DATA PELAPOR**

Nama :

NDK :

Nomor Dokumen Perijinan\* :

Nomor Kartu Keluarga :

Kewarganegaraan :

---

**DATA SUBJEK AKTA KESATU**

Nama :

NDK :

Nomor Dokumen Perijinan\* :

Nomor Kartu Keluarga :

Kewarganegaraan :

---

**DATA SUBJEK AKTA KEDUA (JIKA ADA)**

Nama :

NDK :

Nomor Dokumen Perijinan\* :

Nomor Kartu Keluarga :

Kewarganegaraan :

---

**DATA SAKSI I**

Nama :

NDK :

Nomor Kartu Keluarga :

Kewarganegaraan :

**DATA SAKSI II**

Nama :

NDK :

Nomor Kartu Keluarga :

Kewarganegaraan :

---

**DATA ORANG TUA\*\* (hanya diisi untuk keperluan pencatatan kelahiran, lahir mati dan kematian)**

Nama Ayah :

NDK Ayah :

Tempat Lahir Ayah :

Tanggal Lahir Ayah : Tgl :  Bln :  Thn :

Kewarganegaraan :

Nama Ibu :

NDK Ibu :

Tempat Lahir Ibu :

Tanggal Lahir Ibu : Tgl :  Bln :  Thn :

Kewarganegaraan :

---

**DATA ANAK**

1. Nama :

2. Jenis kelamin :  1. Laki-Laki  2. Perempuan

3. Tempat dilahirkan :  1. RS/RB  2. Puskesmas  3. Polindes  4. Rumah  5. Lainnya

4. Tempat kelahiran :

5. Hari dan tanggal lahir : Hari :  Tgl :  Bln :  Thn :

6. Pukul :

7. Jenis kelahiran :  1. Tunggal  2. Kembar 2  3. Kembar 3  4. Kembar 4  5. Lainnya

8. Kelahiran ke :

9. Perolong kelahiran :  1. Dokter  2. Bidan/Perawat  3. Dukun  4. Lainnya

10. Berat bayi :  Kg

11. Panjang bayi :  cm



<b>YANG LAHIR MATI</b>	
1. Lamanya dalam kandungan	Tgl. : <input type="text"/> <input type="text"/> <input type="text"/> <input type="text"/> <input type="text"/> <input type="text"/> <input type="text"/> <input type="text"/> <input type="text"/> <input type="text"/> <input type="text"/> <input type="text"/> <input type="text"/> <input type="text"/> <input type="text"/> <input type="text"/> <input type="text"/> <input type="text"/> <input type="text"/> <input type="text"/> <input type="text"/> <input type="text"/> <input type="text"/> <input type="text"/>
2. Jenis kelamin	1. Laki-Laki <input type="checkbox"/> 2. Perempuan <input type="checkbox"/>
3. Tanggal lahir mati	Tgl. : <input type="text"/> <input type="text"/> <input type="text"/> <input type="text"/> <input type="text"/> <input type="text"/> <input type="text"/> <input type="text"/> <input type="text"/> <input type="text"/> <input type="text"/> <input type="text"/> <input type="text"/> <input type="text"/> <input type="text"/> <input type="text"/> <input type="text"/> <input type="text"/> <input type="text"/> <input type="text"/> <input type="text"/> <input type="text"/> <input type="text"/> <input type="text"/>
4. Jenis kelahiran	1. Tunggal <input type="checkbox"/> 2. Kembar 2 <input type="checkbox"/> 3. Kembar 3 <input type="checkbox"/> 4. Kembar 4 <input type="checkbox"/> 5. Lainnya <input type="checkbox"/>
5. Anak ke	<input type="text"/>
6. Tempat dilahirkan	1. RS/IB <input type="checkbox"/> 2. Puskesmas <input type="checkbox"/> 3. Poliklinik <input type="checkbox"/> 4. Rumah <input type="checkbox"/> 5. Lainnya <input type="checkbox"/>
7. Perolong kelahiran	1. Dokter <input type="checkbox"/> 2. Bidan/Perawat <input type="checkbox"/> 3. Dukun <input type="checkbox"/> 4. Lainnya <input type="checkbox"/> 5. Lainnya <input type="checkbox"/>
8. Sebab lahir mati	<input type="text"/>
9. Yang memebuatkan	1. Dokter <input type="checkbox"/> 2. Bidan/Perawat <input type="checkbox"/> 3. Tenaga Kim <input type="checkbox"/> 4. Kapelban <input type="checkbox"/> 5. Lainnya <input type="checkbox"/>
10. Tempat kelahiran	<input type="text"/>
<b>PERKAWINAN ATAU PEMBATALAN PERKAWINAN</b>	
1. NIK Ayah dari Suami	<input type="text"/>
2. Nama Ayah dari Suami	<input type="text"/>
3. NIK Ibu dari Suami	<input type="text"/>
4. Nama Ibu dari Suami	<input type="text"/>
5. NIK Ayah dari Istri	<input type="text"/>
6. Nama Ayah dari Istri	<input type="text"/>
7. NIK Ibu dari Istri	<input type="text"/>
8. Nama Ibu dari Istri	<input type="text"/>
9. Status Perkawinan Sebelum Kawin	1. Kawin <input type="checkbox"/> 2. Bekas Kawin <input type="checkbox"/> 3. Cerai Hidup <input type="checkbox"/> 4. Cerai Mati <input type="checkbox"/>
10. Perkawinan yang Ke-	<input type="text"/>
11. Istri yang Ke- (bagi yang poligami)	<input type="text"/>
12. Tanggal Pemberkatan Perkawinan	Tgl. : <input type="text"/> <input type="text"/> <input type="text"/> <input type="text"/> <input type="text"/> <input type="text"/> <input type="text"/> <input type="text"/> <input type="text"/> <input type="text"/> <input type="text"/> <input type="text"/> <input type="text"/> <input type="text"/> <input type="text"/> <input type="text"/> <input type="text"/> <input type="text"/> <input type="text"/> <input type="text"/> <input type="text"/> <input type="text"/> <input type="text"/>
13. Tanggal Melapor	Tgl. : <input type="text"/> <input type="text"/> <input type="text"/> <input type="text"/> <input type="text"/> <input type="text"/> <input type="text"/> <input type="text"/> <input type="text"/> <input type="text"/> <input type="text"/> <input type="text"/> <input type="text"/> <input type="text"/> <input type="text"/> <input type="text"/> <input type="text"/> <input type="text"/> <input type="text"/> <input type="text"/> <input type="text"/> <input type="text"/> <input type="text"/>
14. Jam Pelaporan	<input type="text"/>
15. Agama	1. Islam <input type="checkbox"/> 2. Kristen <input type="checkbox"/> 3. Katolik <input type="checkbox"/> 4. Hindu <input type="checkbox"/> 5. Buddha <input type="checkbox"/> 6. Konghucu <input type="checkbox"/>
16. Kepercayaan	<input type="text"/>
17. Nama Ornamen Kepercayaan	<input type="text"/>
18. Nama Pengadilan	<input type="text"/>
19. Nomor Pendaftaran Pengadilan	<input type="text"/>
20. Tanggal Penetapan Pengadilan	Tgl. : <input type="text"/> <input type="text"/> <input type="text"/> <input type="text"/> <input type="text"/> <input type="text"/> <input type="text"/> <input type="text"/> <input type="text"/> <input type="text"/> <input type="text"/> <input type="text"/> <input type="text"/> <input type="text"/> <input type="text"/> <input type="text"/> <input type="text"/> <input type="text"/> <input type="text"/> <input type="text"/> <input type="text"/> <input type="text"/>
21. Nama Pemuka Agama/ Kepercayaan	<input type="text"/>
22. Nomor Surat Istin dari Pengadilan	<input type="text"/>
23. Nomor Pasport	<input type="text"/>
24. Perjanjian Perkawinan diBuat oleh Notaris	<input type="text"/>
25. Nomor Akta Nikah	<input type="text"/>
26. Tanggal Akta Nikah	<input type="text"/>
27. Jumlah Anak (jika ada agar mengisi formulir tambahan nama anak dan akta kelahiran anak)	<input type="text"/>
<b>Bagi Pemohon Pembatalan Perkawinan Harap Mengisi Data di bawah ini:</b>	
1. Tanggal Perkawinan	Tgl. : <input type="text"/> <input type="text"/> <input type="text"/> <input type="text"/> <input type="text"/> <input type="text"/> <input type="text"/> <input type="text"/> <input type="text"/> <input type="text"/> <input type="text"/> <input type="text"/> <input type="text"/> <input type="text"/> <input type="text"/> <input type="text"/> <input type="text"/> <input type="text"/> <input type="text"/> <input type="text"/> <input type="text"/> <input type="text"/>
2. Nomor Akta Perkawinan	<input type="text"/>
3. Tanggal Akta Perkawinan	Tgl. : <input type="text"/> <input type="text"/> <input type="text"/> <input type="text"/> <input type="text"/> <input type="text"/> <input type="text"/> <input type="text"/> <input type="text"/> <input type="text"/> <input type="text"/> <input type="text"/> <input type="text"/> <input type="text"/> <input type="text"/> <input type="text"/> <input type="text"/> <input type="text"/> <input type="text"/> <input type="text"/> <input type="text"/> <input type="text"/>
4. Nama Pengadilan	<input type="text"/>
5. Nomor Putusan Pengadilan	<input type="text"/>
6. Tanggal Putusan Pengadilan	Tgl. : <input type="text"/> <input type="text"/> <input type="text"/> <input type="text"/> <input type="text"/> <input type="text"/> <input type="text"/> <input type="text"/> <input type="text"/> <input type="text"/> <input type="text"/> <input type="text"/> <input type="text"/> <input type="text"/> <input type="text"/> <input type="text"/> <input type="text"/> <input type="text"/> <input type="text"/> <input type="text"/> <input type="text"/> <input type="text"/>
7. Tanggal Pelaporan Pembatalan di Luar Negeri	Tgl. : <input type="text"/> <input type="text"/> <input type="text"/> <input type="text"/> <input type="text"/> <input type="text"/> <input type="text"/> <input type="text"/> <input type="text"/> <input type="text"/> <input type="text"/> <input type="text"/> <input type="text"/> <input type="text"/> <input type="text"/> <input type="text"/> <input type="text"/> <input type="text"/> <input type="text"/> <input type="text"/> <input type="text"/> <input type="text"/>
<b>PERCERAIAN ATAU PEMBATALAN PERCERAIAN</b>	
<b>Yang mengajukan perceraian/pembatalan perceraian***</b>	
1. Nomor akta Perkawinan	<input type="text"/>
2. Tanggal Akta Perkawinan	Tgl. : <input type="text"/> <input type="text"/> <input type="text"/> <input type="text"/> <input type="text"/> <input type="text"/> <input type="text"/> <input type="text"/> <input type="text"/> <input type="text"/> <input type="text"/> <input type="text"/> <input type="text"/> <input type="text"/> <input type="text"/> <input type="text"/> <input type="text"/> <input type="text"/> <input type="text"/> <input type="text"/> <input type="text"/> <input type="text"/>
3. Tempat Pencatatan Perkawinan	<input type="text"/>
4. Nama Pengadilan	<input type="text"/>
5. Tanggal Putusan Pengadilan	Tgl. : <input type="text"/> <input type="text"/> <input type="text"/> <input type="text"/> <input type="text"/> <input type="text"/> <input type="text"/> <input type="text"/> <input type="text"/> <input type="text"/> <input type="text"/> <input type="text"/> <input type="text"/> <input type="text"/> <input type="text"/> <input type="text"/> <input type="text"/> <input type="text"/> <input type="text"/> <input type="text"/> <input type="text"/> <input type="text"/>
6. Nomor Putusan Pengadilan	<input type="text"/>
7. Nomor Surat Keterangan Pembaca Pengadilan	<input type="text"/>
8. Tanggal Surat Keterangan Pembaca Pengadilan	Tgl. : <input type="text"/> <input type="text"/> <input type="text"/> <input type="text"/> <input type="text"/> <input type="text"/> <input type="text"/> <input type="text"/> <input type="text"/> <input type="text"/> <input type="text"/> <input type="text"/> <input type="text"/> <input type="text"/> <input type="text"/> <input type="text"/> <input type="text"/> <input type="text"/> <input type="text"/> <input type="text"/> <input type="text"/> <input type="text"/>
9. Tanggal Melapor	Tgl. : <input type="text"/> <input type="text"/> <input type="text"/> <input type="text"/> <input type="text"/> <input type="text"/> <input type="text"/> <input type="text"/> <input type="text"/> <input type="text"/> <input type="text"/> <input type="text"/> <input type="text"/> <input type="text"/> <input type="text"/> <input type="text"/> <input type="text"/> <input type="text"/> <input type="text"/> <input type="text"/> <input type="text"/> <input type="text"/>
<b>Bagi Pemohon Pembatalan Perceraian Harap Mengisi Data di bawah ini:</b>	
1. Nomor Akta Perceraian	<input type="text"/>
2. Tanggal Akta Perceraian	Tgl. : <input type="text"/> <input type="text"/> <input type="text"/> <input type="text"/> <input type="text"/> <input type="text"/> <input type="text"/> <input type="text"/> <input type="text"/> <input type="text"/> <input type="text"/> <input type="text"/> <input type="text"/> <input type="text"/> <input type="text"/> <input type="text"/> <input type="text"/> <input type="text"/> <input type="text"/> <input type="text"/> <input type="text"/> <input type="text"/>
3. Tanggal Pelaporan Perceraian dari Luar Negeri	Tgl. : <input type="text"/> <input type="text"/> <input type="text"/> <input type="text"/> <input type="text"/> <input type="text"/> <input type="text"/> <input type="text"/> <input type="text"/> <input type="text"/> <input type="text"/> <input type="text"/> <input type="text"/> <input type="text"/> <input type="text"/> <input type="text"/> <input type="text"/> <input type="text"/> <input type="text"/> <input type="text"/> <input type="text"/> <input type="text"/>
<b>KEMATIAN</b>	
1. NIK	<input type="text"/>
2. Nama lengkap	<input type="text"/>
3. Tanggal kematian	Tgl. : <input type="text"/> <input type="text"/> <input type="text"/> <input type="text"/> <input type="text"/> <input type="text"/> <input type="text"/> <input type="text"/> <input type="text"/> <input type="text"/> <input type="text"/> <input type="text"/> <input type="text"/> <input type="text"/> <input type="text"/> <input type="text"/> <input type="text"/> <input type="text"/> <input type="text"/> <input type="text"/> <input type="text"/> <input type="text"/>
4. Pukul	<input type="text"/>
5. Sebab Kematian	1. Sekt. biasa / tua <input type="checkbox"/> 2. Wabah Penyakit <input type="checkbox"/> 3. Kecelakaan <input type="checkbox"/> 4. Kriminalitas <input type="checkbox"/> 5. Buruk Diri <input type="checkbox"/> 6. Lainnya <input type="checkbox"/>
6. Tempat kematian	<input type="text"/>
7. Yang menarangkan	1. Dokter <input type="checkbox"/> 2. Tenaga Kesehatan <input type="checkbox"/> 3. Kapelban <input type="checkbox"/> 4. Lainnya <input type="checkbox"/>

PENGANGKATAN ANAK	
1. Nama anak angkat	
2. Nomor Akta Kelahiran	
3. Tanggal/Bulan/Tahun Penerbitan Akta Kelahiran	: Tgl :    : Bln :    : Thn :
4. Dinas Kabupaten/Kota yang menerbitkan Akta Kelahiran	
5. Nama Ibu Kandung	
6. NIK Ibu Kandung	
7. Kewarganegaraan	
8. Nama Ayah	
9. NIK Ayah Kandung	
10. Kewarganegaraan	
11. Nama Ibu Angkat	
12. NIK Ibu Angkat	
13. Nomor Paspor	
14. Nama Ayah Angkat	
15. NIK Ayah Angkat	
16. Nomor Paspor	
17. Nama Pengadilan	
18. Tanggal Penetapan Pengadilan	: Tgl :    : Bln :    : Thn :
19. Nomor Penetapan Pengadilan	
20. Nama lembaga Penetapan Pengadilan	
21. Tempat lembaga penetapan pengadilan	

PENGAKUAN ANAK	
1. Nomor Akta Kelahiran	
2. Tanggal/Bulan/Tahun Penerbitan Akta Kelahiran	: Tgl :    : Bln :    : Thn :
3. Dinas Kabupaten/Kota yang menerbitkan Akta Kelahiran Anak	
4. Tanggal/Bulan/Tahun Kelahiran Anak	: Tgl :    : Bln :    : Thn :
5. Tanggal/Bulan/Tahun Perkawinan Agama	: Tgl :    : Bln :    : Thn :
6. Nama Ibu Kandung	
7. NIK Ibu Kandung	
8. Kewarganegaraan Ibu Kandung	
9. Nama Ayah Kandung	
10. NIK Ayah Kandung	
11. Kewarganegaraan Ayah Kandung	
12. Tanggal Penetapan Pengadilan	: Tgl :    : Bln :    : Thn :
13. Nomor Penetapan Pengadilan	
14. Nama lembaga Pengadilan	

PENGESAHAN ANAK	
1. Nomor Akta Kelahiran	
2. Tanggal/Bulan/Tahun Penerbitan Akta Kelahiran	: Tgl :    : Bln :    : Thn :
3. Dinas Kabupaten/Kota yang menerbitkan Akta Kelahiran	
4. Tanggal/Bulan/Tahun Kelahiran Anak	: Tgl :    : Bln :    : Thn :
5. Tanggal/Bulan/Tahun Perkawinan Agama	: Tgl :    : Bln :    : Thn :
6. Nomor Tanggal/Bulan/Tahun Akta Perkawinan/Buku Nikah	: Tgl :    : Bln :    : Thn :
7. Nama Ibu Kandung	
8. NIK Ibu Kandung	
9. Kewarganegaraan Ibu Kandung	
10. Nama Ayah Kandung	
11. NIK Ayah Kandung	
12. Kewarganegaraan Ayah Kandung	
13. Nomor Penetapan Pengadilan	
14. Tanggal Penetapan Pengadilan	: Tgl :    : Bln :    : Thn :
15. Nama lembaga Pengadilan	

PERUBAHAN NAMA	
1. Nama Lama	
2. Nama Baru	
3. Nomor Akta Kelahiran	
4. Nama Ayah/Ibu/Wal (bagi yang di bawah umur)	
5. NIK Nama Ayah/Ibu/Wal	
6. Kewarganegaraan	
7. Nomor Penetapan Pengadilan	
8. Tanggal Penetapan Pengadilan	: Tgl :    : Bln :    : Thn :
9. Nama lembaga Pengadilan	

<b>PERUBAHAN STATUS KEWARGANEGARAAN</b>	
1. Kewarganegaraan Baru	
2. Nomor Akta Kelahiran	
3. Nomor Akta Perkawinan	
4. Nama Suami atau Istri	
5. NIK Suami atau Istri	
6. Nomor Paspor	
7. Nomor Affidavit	
8. Nomor Keputusan Presiden	
9. Tanggal/Bulan/Tahun	Tgl :    Bln :    Thn :
10. Nomor Berita Acara Sumpah/Janji Setia	
11. Nama Jabatan yang menandatangani BAS/Janji Setia	
12. Tanggal/Bulan/Tahun	Tgl :    Bln :    Thn :
13. Nomor Keputusan Menteri (Bidang Kewarganegaraan)	
14. Tanggal/Bulan/Tahun	Tgl :    Bln :    Thn :
<b>PERUBAHAN PERISTIWA PENTING LAINNYA</b>	
1. Nomor Akta Kelahiran	
2. Jenis Kelamin Lama	1. Laki-Laki    2. Perempuan
3. Jenis Kelamin Baru	1. Laki-Laki    2. Perempuan
4. Nomor Penetapan Pengadilan	
5. Tanggal Penetapan Pengadilan	Tgl :    Bln :    Thn :
6. Nama lembaga Pengadilan	
<b>PEMBETULAN AKTA</b>	
1. Nomor Akta yang akan dibetulkan/ditark	
2. Nama Ayah/Ibu / wali (yang di bawah umur)	
3. NIK Ayah/Ibu /Wali	
<b>PEMBATALAN AKTA</b>	
1. Akta yang dibatalkan	
2. Nomor Akta yang dibatalkan	
3. Nomor Putusan Pengadilan	
4. Tanggal Putusan Pengadilan	Tgl :    Bln :    Thn :
5. Nama lembaga Pengadilan	
<b>PELAPORAN PENCATATAN SIPIL DARI LUAR WILAYAH NKRI</b>	
1. Jenis peristiwa penting	1. Kelahiran    2. Perkawinan    3. Perceraian    4. Kematian    5. Pengangkatan Anak 6. Pelepasan Kewarganegaraan RI
2. Nomor Surat Keterangan Pelaporan Pencatatan Sipil dari Perwakilan RI	
3. Tanggal Surat Keterangan Pelaporan Pencatatan Sipil dari Perwakilan RI	
4. Kantor Perwakilan yang Melakukan pencatatan	
5. Nomor Bukti Pencatatan Sipil dari Negara Setempat	
6. Tanggal Penerbitan dari Negara Setempat	
Mengetahui : Kepala Desa/Lurah Pejabat Dukcapil Yang Membedangi  ( ..... )	..... 20..... Pelapor  ( ..... )
* Jika Ada	

**PETUNJUK PENGISIAN FORMULIR PELAPORAN PENCATATAN SIPIL DI DALAM WILAYAH NKRI  
(F2.01)**

**Data Wilayah**

Provinsi diisi dengan nama Provinsi sesuai dengan Domisili Pemohon  
Kabupaten/Kota diisi dengan nama Kabupaten/Kota sesuai dengan Domisili pemohon  
Kecamatan diisi dengan nama Kecamatan sesuai dengan Domisili Pemohon  
Desa/Kelurahan diisi dengan nama Desa/Kelurahan sesuai dengan Domisili Pemohon  
Kode Wilayah tidak perlu diisi (diisi oleh system)

**Jenis Pelaporan Pencatatan Sipil**

Jenis Pelaporan Pencatatan Sipil diceklis sesuai dengan jenis peristiwa yang dilaporkan

**DATA PELAPOR**

Nama diisi dengan Nama Lengkap Pelapor  
NIK diisi dengan NIK Pelapor  
Nomor Dokumen Perjalanan diisi dengan Nomor Dokumen Perjalanan (Paspor), Pelapor Orang Asing atau WNI Bukan Penduduk\*  
Nomor Kartu Keluarga diisi dengan Nomor Kartu Keluarga Pelapor, bila Pelapor Orang Asing dengan Izin Tinggal Terbatas atau Izin Tinggal Kunjungan maka Nomor Kartu Keluarga Tidak diisi  
Kewarganegaraan diisi dengan Kewarganegaraan Pelapor

**DATA SUBJEK AKTA KESATU ATAU KEDUA UNTUK PELAPORAN PENCATATAN PERKAWINAN, PERCERAIAN, PEMBATALAN PERKAWINAN, PEMBATALAN PERCERAIAN)**

Nama diisi dengan Nama Lengkap Subjek Akta  
NIK diisi dengan NIK Data Subjek Akta  
Nomor Dokumen Perjalanan RI diisi dengan Nomor Dokumen Perjalanan Data Subjek Akta\*  
Nomor Kartu Keluarga diisi dengan Nomor Kartu Keluarga Subjek Akta, bila Pelapor Orang Asing dengan Izin Tinggal terbatas atau Izin Tinggal Kunjungan maka Nomor Kartu Keluarga Tidak diisi  
Kewarganegaraan diisi dengan Kewarganegaraan Data Subjek Akta

**DATA SAKSI I**

Nama diisi dengan Nama Data Saksi Pertama  
NIK diisi dengan NIK Data Saksi Pertama  
Nomor Kartu Keluarga diisi dengan Nomor Kartu Keluarga data Saksi Pertama  
Kewarganegaraan diisi dengan Kewarganegaraan Data Saksi Pertama

**DATA SAKSI II**

Nama diisi dengan Nama Data Saksi Kedua  
NIK diisi dengan NIK Data Saksi Kedua  
Nomor Kartu Keluarga diisi dengan Nomor Kartu Keluarga data Saksi Kedua  
Kewarganegaraan diisi dengan Kewarganegaraan Data Saksi Kedua

**DATA ORANG TUA**

\*\*) Data orangtua hanya diisi untuk keperluan pencatatan kelahiran, lahir mati dan kematian  
Nama Ayah diisi dengan Nama Orangtua Laki-laki dari Subjek Akta Kelahiran, Akta Kematian dan Surat Keterangan Lahir Mati  
NIK Ayah diisi dengan NIK Orangtua Laki-laki dari Subjek Akta Kelahiran, Akta Kematian dan Surat Keterangan Lahir Mati  
Tempat Lahir Ayah diisi dengan Tempat Lahir Orangtua Laki-laki dari Subjek Akta Kelahiran, Akta Kematian dan Surat Keterangan Lahir Mati  
Tanggal Lahir Ayah diisi dengan Tanggal Lahir Orangtua Laki-laki dari Subjek Akta Kelahiran, Akta Kematian dan Surat Keterangan Lahir Mati  
Kewarganegaraan diisi dengan Kewarganegaraan Orangtua Laki-laki dari Subjek Akta Kelahiran, Akta Kematian dan Surat Keterangan Lahir Mati  
Nama Ibu diisi dengan Nama Orangtua Perempuan dari Subjek Akta Kelahiran, Akta Kematian dan Surat Keterangan Lahir Mati  
NIK Ibu diisi dengan NIK Orangtua Perempuan dari Subjek Akta Kelahiran, Akta Kematian dan Surat Keterangan Lahir Mati  
Tempat Lahir Ibu diisi dengan Tempat Lahir Orangtua Perempuan dari Subjek Akta Kelahiran, Akta Kematian dan Surat Keterangan Lahir Mati  
Tanggal Lahir Ibu diisi dengan Tanggal Lahir Orangtua Perempuan dari Subjek Akta Kelahiran, Akta Kematian dan Surat Keterangan Lahir Mati  
Kewarganegaraan diisi dengan Kewarganegaraan Orangtua Perempuan dari Subjek Akta Kelahiran, Akta Kematian dan Surat Keterangan Lahir Mati

**DATA ANAK**

\*\*) Data anak hanya diisi untuk keperluan pencatatan kelahiran  
Nama diisi dengan Nama Anak  
Jenis kelamin diisi dengan *checklist* sesuai Kelamin Anak  
Tempat dilahirkan diisi dengan *checklist* sesuai tempat dilahirkan Anak  
Tempat kelahiran diisi dengan Kabupaten/Kota Tempat kelahiran Anak  
Hari dan tanggal lahir diisi dengan Hari dan Tanggal lahir Anak  
Pukul ditiskan dengan Waktu lahir Anak  
Jenis kelahiran diisi dengan *checklist* sesuai Jenis Kelahiran  
Kelahiran ke diisi dengan Urutan Kelahiran dalam Satu Perkawinan  
Penolong kelahiran diisi dengan *checklist* sesuai Orang yang Membantu Kelahiran  
Berat anak diisi dengan Berat Anak  
Panjang anak diisi dengan Panjang Anak

**YANG LAHIR MATI**

Lamanya dalam kandungan diisi dengan Lamanya Bayi di dalam Kandungan  
Jenis kelamin diisi dengan *checklist* sesuai dengan Kelamin Anak  
Tanggal lahir mati diisi dengan Tanggal Lahir Mati bayi  
Jenis kelahiran diisi dengan *checklist* sesuai Jenis Kelahiran  
Anak ke diisi dengan Urutan Anak dalam Satu  
Tempat dilahirkan diisi dengan *checklist* sesuai tempat dilahirkan Anak  
Penolong kelahiran diisi dengan *checklist* sesuai Orang yang Membantu Kelahiran  
Sebab lahir mati diisi dengan Penyebab Lahir Mati Anak  
Yang menentukan diisi dengan *checklist* yang menentukan lahir mati  
Tempat kelahiran diisi dengan Kabupaten/Kota Tempat kelahiran Anak

**PERKAWINAN ATAU PEMBATALAN PERKAWINAN**

NIK Ayah dari Suami diisi dengan NIK Orangtua Laki-laki dari Suami  
Nama Ayah dari Suami diisi dengan Nama Orangtua Laki-laki dari Suami  
NIK Ibu dari Suami diisi dengan NIK Orangtua Perempuan dari Suami  
Nama Ibu dari Suami diisi dengan Nama Orangtua Perempuan dari Suami  
NIK Ayah dari Istri diisi dengan NIK Orangtua Laki-laki dari Istri  
Nama Ayah dari Istri diisi dengan Nama Orangtua Laki-laki dari Istri  
NIK Ibu dari Istri diisi dengan NIK Orangtua Perempuan dari Istri  
Nama Ibu dari Istri diisi dengan Nama Orangtua Perempuan dari Istri  
Status Perkawinan Sebelum Kawin diisi dengan *checklist* Status Perkawinan Sebelum Kawin  
Perkawinan yang Ke- diisi dengan Urutan Perkawinan  
Istri yang Ke- diisi dengan Urutan Istri dalam Perkawinan (Maksimal sampai dengan Empat)  
(bagi yang poligami)  
Tanggal Pemberkatan Perkawinan diisi dengan Tanggal Pemberkatan Perkawinan  
Tanggal Melapor diisi dengan Tanggal Melapor Perkawinan  
Jam Pelaporan diisi dengan Waktu Pelaporan Perkawinan  
Agama diisi dengan *checklist* Agama  
Kepercayaan diisi dengan Kepercayaan yang dianut  
Nama Organisasi Kepercayaan diisi dengan Nama Organisasi Kepercayaan  
Nama Pengadilan diisi dengan Nama Pengadilan yang Menerbitkan Penetapan/Putusan  
Nomor Penetapan diisi dengan Nomor Penetapan/Putusan pengadilan  
Tanggal Penetapan diisi dengan Tanggal Penetapan/Putusan yang memiliki Hukuk Tetap  
Nama Pemuka Agama/Kepercayaan diisi dengan Nama Pemuka Agama/Kepercayaan  
Nomor Surat Izin dari Perwakilan diisi dengan Nomor Surat Izin Perwakilan  
Nomor Dokumen Perjalanan RI diisi dengan Nomor Dokumen Perjalanan RI Pelapor diisi dengan Nomor Passport  
Perjanjian Perkawinan dibuat oleh Notaris diisi dengan Nama Notaris  
Nomor Akta Notaris diisi dengan Nomor Akta Perjanjian Perkawinan yang dikeluarkan oleh Notaris  
Tanggal Akta Notaris diisi dengan Tanggal Terbit akta Perjanjian Perkawinan yang dikeluarkan oleh Notaris  
Jumlah Anak diisi dengan Jumlah Anak yang Telah Lahir dari Perkawinan (jika ada agar mengisi formulir tambahan nama anak dan akta kelahiran anak)

**Bagi Pemohon Pembatalan Perkawinan Harap Mengisi Data di bawah ini:**

Tanggal Perkawinan diisi dengan Tanggal Perkawinan  
Nomor Akta Perkawinan diisi dengan Nomor Akta Perkawinan  
Tanggal Akta Perkawinan diisi dengan Tanggal diterbitkannya Akta Perkawinan  
Nama Pengadilan diisi dengan Nama Pengadilan yang menerbitkan Putusan Pembatalan Perkawinan  
Nomor Putusan Pengadilan diisi dengan Nomor Putusan yang telah diputuskan  
Tanggal Putusan Pengadilan diisi dengan Tanggal Putusan Pengadilan  
Tanggal Pelaporan Perkawinan di Luar Negeri diisi dengan Tanggal pelaporan Perkawinan di Luar negeri

**PERCERAIAN ATAU PEMBATALAN PERCERAIAN**

**Yang mengajukan perceraian/pembatalan perceraian (\*)**

Nomor akta Perkawinan diisi dengan Nomor Akta Perkawinan  
Tanggal Akta Perkawinan diisi dengan Tanggal Akta Perkawinan  
Tempat Pencatatan Perkawinan diisi dengan Tempat Pencatatan Perkawinan  
Nama Pengadilan diisi dengan Nama Pengadilan yang Mengeluarkan Penetapan/Putusan  
Tanggal Putusan Pengadilan diisi dengan Tanggal Putusan Pengadilan  
Nomor Putusan Pengadilan diisi dengan Nomor Putusan Pengadilan  
Nomor Surat Keterangan Panitera Pengadilan diisi dengan Nomor Surat Keterangan Panitera Pengadilan  
Tanggal Surat Keterangan Panitera Pengadilan diisi dengan Tanggal Surat Keterangan Panitera Pengadilan  
Tanggal Melapor diisi dengan Tanggal Melapor

**Bagi Pemohon Pembatalan Perceraian Harap Mengisi Data di bawah ini:**

Nomor Akta Perceraian diisi dengan Nomor Akta Perceraian  
Tanggal Akta Perceraian diisi dengan Tanggal Akta Perceraian  
Tanggal Pelaporan Perceraian dari Luar Negeri diisi dengan Tanggal Pelaporan Perceraian dari Luar Negeri

**KEMATIAN**

NIK diisi dengan NIK Subjek Akta  
Nama lengkap diisi dengan Nama Lengkap Subjek Akta  
Tanggal kematian diisi dengan Tanggal kematian Subjek Akta  
Pukul diisi dengan Waktu Kematian Subjek Akta  
Sebab Kematian diisi dengan *checklist* Penyebab Kematian  
Tempat kematian diisi dengan Tempat Kematian  
Yang menerangkan diisi dengan *checklist* yang menerangkan kematian

**PENGANGKATAN ANAK**

Nama anak angkat diisi dengan Nama Anak Angkat  
 Nomor Akta Kelahiran diisi dengan Nomor Akta Kelahiran  
 Tanggal/Bulan/Tahun Penerbitan Akta Kelahiran  
 Dinas Kabupaten/Kota yang menerbitkan Akta Kelahiran diisi dengan Nama Dinas Kabupaten/Kota yang menerbitkan Akta Kelahiran  
 Nama Ibu Kandung diisi dengan NamaOrangtua Perempuan Kandung Subjek Akta  
 NIK Ibu Kandung diisi dengan NIK Orangtua Perempuan Subjek Akta  
 Kewarganegaraan diisi dengan Kewarganegaraan Orangtua Perempuan Subjek Akta  
 Nama Ayah diisi dengan Nama Orangtua Laki-laki Subjek Akta  
 NIK Ayah Kandung diisi dengan NIK Orangtua Laki-laki Subjek Akta  
 Kewarganegaraan diisi dengan Kewarganegaraan Orangtua Laki-laki Subjek Akta  
 Nama Ibu Angkat diisi dengan Nama Orangtua Perempuan Angkat  
 NIK Ibu Angkat diisi dengan NIK Orangtua Perempuan Angkat  
 Nomor Dokumen Perjalanan RI diisi dengan Nomor Dokumen Perjalanan RI Pelapor diisi dengan Nomor Dokumen Perjalanan RI diisi dengan Nomor Dokumen Perjalanan RI Pelapor Orangtua Perempuan Angkat  
 Nama Ayah Angkat diisi dengan Nama Orantua Laki-laki Angkat  
 NIK Ayah Angkat diisi dengan NIK Orangtua Laki-laki Angkat  
 Nomor Dokumen Perjalanan RI diisi dengan Nomor Dokumen Perjalanan RI Pelapor diisi dengan Nomor Dokumen Perjalanan RI diisi dengan Nomor Dokumen Perjalanan RI Pelapor Orangtua Laki-laki Angkat  
 Nama Pengadilan diisi dengan Nama Pengadilan yang mengeluarkan Penetapan/Putusan  
 Tanggal Penetapan Pengadilan diisi dengan Tanggal Penetapan Pengadilan  
 Nomor Penetapan Pengadilan diisi dengan Nomor Penetapan Pengadilan  
 Nama lembaga Penetapan Pengadilan diisi dengan Nama Lembaga Penetapan Pengadilan  
 Tempat lembaga penetapan Pengalilan diisi dengan Tempat Lembaga Penetapan Pengadilan

**PENGAKUAN ANAK**

Nomor Akta Kelahiran diisi dengan Nomor Akta Kelahiran Subjek Akta  
 Tanggal/Bulan/Tahun Penerbitan Akta Kelahiran diisi dengan Tanggal Bulan Tahun Subjek Akta  
 Dinas Kabupaten/Kota yang menerbitkan Akta Kelahiran diisi dengan Nama Dinas Kabupaten/Kota yang menerbitkan Akta Kelahiran  
 Tanggal/Bulan/Tahun Kelahiran Anak diisi dengan Tanggal Bulan Tahun Kelahiran Anak  
 Tanggal/Bulan/Tahun Perkawinan Agama diisi dengan Tanggal Bulan Tahun Perkawinan Agama Orangtua Subjek Akta  
 Nama Ibu Kandung diisi dengan Nama Orangtua Perempuan Kandung  
 NIK Ibu Kandung diisi dengan NIK Orangtua Perempuan Kandung  
 Kewarganegaraan Ibu Kandung diisi dengan Kewarganegaraan Orangtua Perempuan Kandung  
 Nama Ayah Kandung diisi dengan Nama Orangtua Laki-laki Kandung  
 NIK Ayah Kandung diisi dengan NIK Orangtua Laki-laki Kandung  
 Kewarganegaraan Ayah Kandung diisi dengan Kewarganegaraan Orangtua Laki-laki Kandung  
 Tanggal Penetapan Pengadilan diisi dengan Tanggal Penetapan Pengadilan  
 Nomor Penetapan Pengadilan diisi dengan Nomor Penetapan Pengadilan  
 Nama lembaga Pengadilan diisi dengan Nama Lembaga Pengadilan

**PENGESAHAN ANAK**

Nomor Akta Kelahiran diisi dengan Nomor Akta Kelahiran Subjek Akta  
 Tanggal/Bulan/Tahun Penerbitan Akta Kelahiran diisi dengan Tanggal Bulan Tahun Penerbitan Akta Kelahiran Subjek Akta  
 Dinas Kabupaten/Kota yang menerbitkan Akta Kelahiran diisi dengan Nama Dinas Kabupaten/Kota yang menerbitkan Akta Kelahiran  
 Tanggal/Bulan/Tahun Kelahiran Anak diisi dengan Tanggal/Bulan/Tahun Kelahiran Anak  
 Tanggal/Bulan/Tahun Perkawinan Agama diisi dengan Tanggal Bulan Tahun Perkawinan Orangtua Subjek Akta  
 Nomor Tanggal/Bulan/Tahun Akta Perkawinan/Buku Nikah diisi dengan Nomor Tanggal Bulan Tahun Akta Perkawinan/Buku Nikah terbit  
 Nama Ibu Kandung diisi dengan Nama Orangtua Perempuan Kandung  
 NIK Ibu Kandung diisi dengan NIK Orangtua Perempuan Kandung  
 Kewarganegaraan Ibu Kandung diisi dengan Kewarganegaraan Orangtua Perempuan Kandung  
 Nama Ayah Kandung diisi dengan Nama Orangtua Laki-laki Kandung  
 NIK Ayah Kandung diisi dengan NIK Orangtua Laki-laki Kandung  
 Kewarganegaraan Ayah Kandung diisi dengan Kewarganegaraan Orangtua Laki-laki Kandung  
 Nomor Penetapan Pengadilan diisi dengan Nomor Penetapan Pengadilan  
 Tanggal Penetapan Pengadilan diisi dengan Tanggal Penetapan Pengadilan  
 Nama lembaga Pengadilan diisi dengan Nama Lembaga Pengadilan

**PERUBAHAN NAMA**

Nama Lama diisi dengan Nama Lama Subjek Akta  
 Nama Baru diisi dengan Nama Baru Subjek Akta  
 Nomor Akta Kelahiran diisi dengan Nomor Akta Kelahiran  
 Nama Ayah/Ibu/Wali diisi apabila Subjek Akta di bawah umur dengan Nama Orangtua Laki-laki dan Perempuan atau yang mewakili (bagi yang di bawah umur)  
 NIK Nama Ayah/Ibu/Wali diisi dengan NIK Nama Orangtua Laki-laki dan Perempuan atau yang mewakili  
 Kewarganegaraan diisi dengan Kewarganegaraan Subjek Akta  
 Nomor Penetapan Pengadilan diisi dengan Nomor Penetapan Pengadilan  
 Tanggal Penetapan Pengadilan diisi dengan Tanggal Penetapan Pengadilan  
 Nama lembaga Pengadilan diisi dengan Nama Lembaga Pengadilan

**PERUBAHAN STATUS KEWARGANEGARAAN**

Kewarganegaraan Baru diisi dengan Kewarganegaraan Baru  
Nomor Akta Kelahiran diisi dengan Nomor Akta Kelahiran  
Nomor Akta Perkawinan diisi dengan Nomor Akta Perkawinan  
Nama Suami atau Istri diisi dengan Nama Pasangan Perkawinan  
NIK Suami atau Istri diisi dengan NIK Pasangan Perkawinan  
Nomor Dokumen Perjalanan RI diisi dengan Nomor Dokumen Perjalanan RI Pelapor diisi dengan Nomor Dokumen Perjalanan RI diisi dengan Nomor Dokumen Perjalanan RI Pelapor Subjek Akta  
Nomor Afidavit diisi dengan Nomor Afidavit Subjek Akta  
Nomor Keputusan Presiden diisi dengan Nomor Keputusan Presiden  
Tanggal/Bulan/Tahun diisi dengan Tanggal Bulan Tahun Nomor Keputusan Presiden diterbitkan  
Nomor Berita acara sumpah diisi dengan Nomor Berita Acara Sumpah  
Tanggal/Bulan/Tahun diisi dengan Tanggal Bulan Tahun Nomor Berita Acara Sumpah diterbitkan  
Nomor Keputusan Menteri Hukum dan HAM diisi dengan Nomor Keputusan Menteri Hukum dan HAM  
Tanggal/Bulan/Tahun diisi dengan Tanggal Bulan Tahun Nomor Keputusan Menteri Hukum dan HAM diterbitkan

**PERUBAHAN PERISTIWA PENTING LAINNYA**

Nomor Akta Kelahiran diisi dengan Nomor Akta Kelahiran  
Jenis Kelamin Lama diisi dengan *checklist* Jenis Kelamin Lama  
Jenis Kelamin Baru diisi dengan *checklist* Jenis Kelamin Baru  
Nomor Penetapan Pengadilan diisi dengan Nomor Penetapan pengadilan  
Tanggal Penetapan Pengadilan diisi dengan Tanggal Penetapan Pengadilan  
Nama lembaga Pengadilan diisi dengan Nama Lembaga Pengadilan

**PEMBETULAN AKTA**

Nomor Akta yang akan dibetulkan/ditarik diisi dengan Nomor Akta yang akan dibetulkan/ditarik  
Nama Ayah/ibu / wali diisi apabila Subjek Akta di bawah umur dengan Nama Orangtua Laki-laki atau Orangtua Perempuan atau yang mewakili  
NIK Nama Ayah/Ibu/Wali diisi dengan NIK Nama Orangtua Laki-laki atau Orangtua Perempuan atau yang mewakili

**PEMBATALAN AKTA**

Akta yang dibatalkan diisi dengan Nama Akta yang akan dibatalkan  
Nomor Akta yang dibatalkan diisi dengan Nomor Akta yang dibatalkan  
Nomor Putusan Pengadilan diisi dengan Nomor Putusan Pengadilan  
Tanggal Putusan Pengadilan diisi dengan Tanggal Putusan Pengadilan  
Nama lembaga Pengadilan diisi dengan Nama Lembaga Pengadilan

**PELAPORAN BUKTI PENCATATAN SIPIL DARI LUAR NEGERI**

Nomor Bukti Kelahiran dari Kantor Perwakilan diisi dengan Nomor Bukti Kelahiran dari Kantor Perwakilan  
Tanggal Bukti Kelahiran dari Kantor Perwakilan diisi dengan Tanggal Bukti Kelahiran dari Kantor Perwakilan  
Kantor Perwakilan yang menerbitkan Akta diisi dengan Nama Kantor Perwakilan yang menerbitkan Akta  
Nomor Akta Kelahiran dari Negara Setempat diisi dengan Nomor Akta Kelahiran dari Negara Setempat  
Tanggal Penerbitan Akta Kelahiran dari Negara Setempat diisi dengan Tanggal Penerbitan Akta Kelahiran dari Negara Setempat

Mengetahui : diisi nama Dan ditandatangani oleh  
Kades/Lurah/Pejabat Bidang Sipil

....., ..... 20....  
Pelapor diisi dan  
ditandatangani oleh

(.....)

.....

\* Jika Ada

F-2.02

KOP SURAT KANTOR PERWAKILAN REPUBLIK INDONESIA

FORMULIR PELAPORAN PENCATATAN SIPIL DI LUAR WILAYAH NKRI

**Jenis Pelaporan Pencatatan Sipil**

<input type="checkbox"/> Kelahiran <input type="checkbox"/> Perkawinan <input type="checkbox"/> Perceraian <input type="checkbox"/> Kematian <input type="checkbox"/> Pengangkatan Anak WNA oleh WNI	<input type="checkbox"/> Pengakuan Anak WNI yang bertempat tinggal di luar WNI <input type="checkbox"/> Pengesahan Anak WNI yang bertempat tinggal di luar WNI <input type="checkbox"/> Pelepasan Kewarganegaraan RI <input type="checkbox"/> Pembetulan Akta <input type="checkbox"/> Pelaporan Akta Pencatatan Sipil dari Negara Sempat
--	---

---

**DATA PELAPOR**

Nama	:	
NIK	:	
Nomor Dokumen Perjalanan RI*	:	
Nomor Kartu Keluarga	:	
Kewarganegaraan	:	

---

**DATA SUBJEK AKTA**

Nama	:	
NIK	:	
Nomor Kartu Keluarga	:	
Kewarganegaraan	:	
Nama	:	
NIK	:	
Nomor Kartu Keluarga	:	
Kewarganegaraan	:	

---

**DATA ORANG TUA**

Nama Ayah	:	
NIK Ayah	:	
Tempat Lahir Ayah	:	
Tanggal Lahir Ayah	:	Tgl :    Bln :    Thn :
Kewarganegaraan	:	
Nama Ibu	:	
NIK Ibu	:	
Tempat Lahir Ibu	:	
Tanggal Lahir Ibu	:	Tgl :    Bln :    Thn :
Kewarganegaraan	:	

---

**DATA SAKSI I**

Nama	:	
NIK	:	
Nomor Kartu Keluarga	:	
Kewarganegaraan	:	

**DATA SAKSI II**

Nama	:	
NIK	:	
Nomor Kartu Keluarga	:	
Kewarganegaraan	:	

---

**DATA ANAK**

1. Nama	:	
2. Jenis kelamin	:	<input type="checkbox"/> 1. Laki-Laki <input type="checkbox"/> 2. Perempuan
3. Tempat dilahirkan	:	<input type="checkbox"/> 1. RS/IB <input type="checkbox"/> 2. Puskesmas <input type="checkbox"/> 3. Poliklinik <input type="checkbox"/> 4. Rumah <input type="checkbox"/> 5. Lainnya
4. Tempat kelahiran	:	
5. Hari dan tanggal lahir	:	Hari :    Tgl :    Bln :    Thn :
6. Pukul	:	
7. Jenis kelahiran	:	<input type="checkbox"/> 1. Tunggal <input type="checkbox"/> 2. Kembar 2 <input type="checkbox"/> 3. Kembar 3 <input type="checkbox"/> 4. Kembar 4 <input type="checkbox"/> 5. Lainnya
8. Kelahiran ke	:	1. 2. 3. 4. ....
9. Perolong kelahiran	:	<input type="checkbox"/> 1. Dokter <input type="checkbox"/> 2. Bidan/Perawat <input type="checkbox"/> 3. Dukun <input type="checkbox"/> 4. Lainnya
10. Berat bayi	:	Kg
11. Panjang bayi	:	cm

---

**PERKAWINAN**

1. NIK Ayah dari Suami	:	
2. Nama Ayah dari Suami	:	
3. NIK Ibu dari Suami	:	
4. Nama Ibu dari Suami	:	
5. NIK Ayah dari Istri	:	
6. Nama Ayah dari Istri	:	
7. NIK Ibu dari Istri	:	
8. Nama Ibu dari Istri	:	
9. Status Perkawinan Sebelum Kawin	:	<input type="checkbox"/> Kawin <input type="checkbox"/> Belum Kawin <input type="checkbox"/> Cerai Hidup <input type="checkbox"/> Cerai Mati
10. Perkawinan yang Ke-	:	1. 2. 3. 4. ....
11. Istri yang Ke-	:	1. 2. 3. 4. .... (bagi yang poligami)



12. Tanggal Pemberkatan Perkawinan	: Tgl : <input type="text"/> <input type="text"/> <input type="text"/> Bln : <input type="text"/> <input type="text"/> Tm : <input type="text"/> <input type="text"/> <input type="text"/> <input type="text"/>
13. Tanggal Melapor	: Tgl : <input type="text"/> <input type="text"/> <input type="text"/> Bln : <input type="text"/> <input type="text"/> Tm : <input type="text"/> <input type="text"/> <input type="text"/> <input type="text"/>
14. Jam Pelaporan	: <input type="text"/> <input type="text"/> <input type="text"/> <input type="text"/>
15. Agama	: <input type="checkbox"/> 1. Islam <input type="checkbox"/> 2. Kristen <input type="checkbox"/> 3. Katolik <input type="checkbox"/> 4. Hindu <input type="checkbox"/> 5. Buddha <input type="checkbox"/> 6. Konghucu
16. Kepercayaan	: <input type="text"/>
17. Nama Organisasi Kepercayaan	: <input type="text"/>
18. Nama Pengadilan	: <input type="text"/>
19. Nomor Penetapan Pengadilan	: <input type="text"/>
20. Tanggal Penetapan Pengadilan	: Tgl : <input type="text"/> <input type="text"/> <input type="text"/> Bln : <input type="text"/> <input type="text"/> Tm : <input type="text"/> <input type="text"/> <input type="text"/> <input type="text"/>
21. Nama Pemuka Agama/Kepercayaan	: <input type="text"/>
22. Nomor Surat Izin dan Perwalian	: <input type="text"/>
23. Nomor Paspor	: <input type="text"/>
24. Perjalan Perkawinan dibuat oleh Notaris	: <input type="text"/>
25. Nomor Akta Notaris	: <input type="text"/>
26. Tanggal Akta Notaris	: <input type="text"/>
27. Jumlah Anak (jika ada agar mengisi formulir tambahan nama anak dan akta kelahiran anak)	: <input type="text"/>

**PERCERAIAN**

Yang mengajukan perceraian

1. Nomor akta Perkawinan	: <input type="text"/>
2. Tanggal Akta Perkawinan	: Tgl : <input type="text"/> <input type="text"/> <input type="text"/> Bln : <input type="text"/> <input type="text"/> Tm : <input type="text"/> <input type="text"/> <input type="text"/> <input type="text"/>
3. Tempat Pencatatan Perkawinan	: <input type="text"/>
4. Nama Pengadilan	: <input type="text"/>
5. Tanggal Putusan Pengadilan	: Tgl : <input type="text"/> <input type="text"/> <input type="text"/> Bln : <input type="text"/> <input type="text"/> Tm : <input type="text"/> <input type="text"/> <input type="text"/> <input type="text"/>
6. Nomor Putusan Pengadilan	: <input type="text"/>
7. Nomor Surat Keterangan Panitia Pengadilan	: <input type="text"/>
8. Tanggal Surat Keterangan Panitia Pengadilan	: Tgl : <input type="text"/> <input type="text"/> <input type="text"/> Bln : <input type="text"/> <input type="text"/> Tm : <input type="text"/> <input type="text"/> <input type="text"/> <input type="text"/>
9. Tanggal Melapor	: Tgl : <input type="text"/> <input type="text"/> <input type="text"/> Bln : <input type="text"/> <input type="text"/> Tm : <input type="text"/> <input type="text"/> <input type="text"/> <input type="text"/>

**KEMATIAN**

1. NIK	: <input type="text"/>
2. Nama lengkap	: <input type="text"/>
3. Tanggal kematian	: Tgl : <input type="text"/> <input type="text"/> <input type="text"/> Bln : <input type="text"/> <input type="text"/> Tm : <input type="text"/> <input type="text"/> <input type="text"/> <input type="text"/>
4. Pulut	: <input type="text"/>
5. Sebab Kematian	: <input type="checkbox"/> 1. Sakit biasa / tua <input type="checkbox"/> 2. Wabah Penyakit <input type="checkbox"/> 3. Kecelakaan <input type="checkbox"/> 4. Kriminalitas <input type="checkbox"/> 5. Bunuh Diri <input type="checkbox"/> 6. Lainnya
6. Tempat kematian	: <input type="text"/>
7. Yang menerangkan	: <input type="checkbox"/> 1. Dokter <input type="checkbox"/> 2. Tenaga Kesehatan <input type="checkbox"/> 3. Kepolisian <input type="checkbox"/> 4. Lainnya

**PENGANGKATAN ANAK WNA OLEH WNI**

1. Nama anak angkat	: <input type="text"/>
2. Nomor Akta Kelahiran	: <input type="text"/>
3. Tanggal/Bulan/Tahun Penetapan Akta Kelahiran	: Tgl : <input type="text"/> <input type="text"/> <input type="text"/> Bln : <input type="text"/> <input type="text"/> Tm : <input type="text"/> <input type="text"/> <input type="text"/> <input type="text"/>
4. Dinas Kab/Kota/Pewakikan Republik Indonesia yang menerbitkan Akta Kelahiran	: <input type="text"/>
5. Nama Ibu Kandung	: <input type="text"/>
6. NIK Ibu Kandung	: <input type="text"/>
7. Kewarganegaraan	: <input type="text"/>
8. Nama Ayah	: <input type="text"/>
9. NIK Ayah Kandung	: <input type="text"/>
10. Kewarganegaraan	: <input type="text"/>
11. Nama Ibu Angkat	: <input type="text"/>
12. NIK Ibu Angkat	: <input type="text"/>
13. Nomor Paspor	: <input type="text"/>
14. Nama Ayah Angkat	: <input type="text"/>
15. NIK Ayah Angkat	: <input type="text"/>
16. Nomor Paspor	: <input type="text"/>
17. Nama Pengadilan	: <input type="text"/>
18. Tanggal Penetapan Pengadilan	: Tgl : <input type="text"/> <input type="text"/> <input type="text"/> Bln : <input type="text"/> <input type="text"/> Tm : <input type="text"/> <input type="text"/> <input type="text"/> <input type="text"/>
19. Nomor Penetapan Pengadilan	: <input type="text"/>
20. Nama lembaga Penetapan Pengadilan	: <input type="text"/>
21. Tempat lembaga penetapan pengadilan	: <input type="text"/>

<b>PENGUKUAN ANAK</b>	
1. Nomor Akta Kelahiran	_____
2. Tanggal/Bulan/Tahun Penerbitan Akta Kelahiran	Tgl : _____ Bln : _____ Thn : _____
3. Dinas Kab/Kota/Pewakikan Republik Indonesia yang menerbitkan Akta Kelahiran	_____
4. Tanggal/Bulan/Tahun Kelahiran Anak	Tgl : _____ Bln : _____ Thn : _____
5. Tanggal/Bulan/Tahun Perkawinan Agama	Tgl : _____ Bln : _____ Thn : _____
6. Nama Ibu Kandung	_____
7. NIK Ibu Kandung	_____
8. Kepegangannya Ibu Kandung	_____
9. Nama Ayah Kandung	_____
10. NIK Ayah Kandung	_____
11. Kepegangannya Ayah Kandung	_____
12. Tanggal Penetapan Pengadilan	Tgl : _____ Bln : _____ Thn : _____
13. Nomor Penetapan Pengadilan	_____
14. Nama lembaga Pengadilan	_____
<b>PENGESAHAN ANAK</b>	
1. Nomor Akta Kelahiran	_____
2. Tanggal/Bulan/Tahun Penerbitan Akta Kelahiran	Tgl : _____ Bln : _____ Thn : _____
3. Dinas Kab/Kota/Pewakikan Republik Indonesia yang menerbitkan Akta Kelahiran	_____
4. Tanggal/Bulan/Tahun Kelahiran Anak	Tgl : _____ Bln : _____ Thn : _____
5. Tanggal/Bulan/Tahun Perkawinan Agama	Tgl : _____ Bln : _____ Thn : _____
6. Nomor Tanggal/Bulan/Tahun Akta Perkawinan/Dahu Nikah	Tgl : _____ Bln : _____ Thn : _____
7. Nama Ibu Kandung	_____
8. NIK Ibu Kandung	_____
9. Kepegangannya Ibu Kandung	_____
10. Nama Ayah Kandung	_____
11. NIK Ayah Kandung	_____
12. Kepegangannya Ayah Kandung	_____
13. Nomor Penetapan Pengadilan	_____
14. Tanggal Penetapan Pengadilan	Tgl : _____ Bln : _____ Thn : _____
15. Nama lembaga Pengadilan	_____
<b>PELEPASAN KEWARGANEGARAAN REPUBLIK INDONESIA</b>	
1. Kepegangannya Baru	_____
2. Nomor Akta Kelahiran	_____
3. Nomor Akta Perkawinan	_____
4. Nama Suami atau Istri	_____
5. NIK Suami atau Istri	_____
6. Nomor Paspor	_____
7. Nomor Aktaudit	_____
8. Nomor Keputusan Presiden	_____
9. Tanggal/Bulan/Tahun	Tgl : _____ Bln : _____ Thn : _____
10. Nomor Berita acara sumpah	_____
11. Tanggal/Bulan/Tahun	Tgl : _____ Bln : _____ Thn : _____
12. Nomor Keputusan Merkuri Hakim dan HAM	_____
13. Tanggal/Bulan/Tahun	Tgl : _____ Bln : _____ Thn : _____
<b>PEMBETULAN AKTA</b>	
1. Nomor Akta yang akan dibetulkan/diarsif	_____
2. Nama Ayah/Ibu / wali (yang di bawah umur)	_____
3. NIK Ayah/Ibu /Wali	_____
<b>PELAPORAN BUKTI PENCIAYAN SIPIL DARI NEGARA SETEMPAT</b>	
12. Nomor Buku Kelahiran dari Kantor Pemakaman	_____
13. Tanggal Bukti Kelahiran dari Kantor Pemakaman	_____
14. Kantor Pemakaman yang menerbitkan Akta	_____
15. Nomor Akta Kelahiran dari Negara Sekelompok	_____
16. Tanggal Penerbitan Akta Kelahiran dari Negara Setemp	_____
Mengetahui : _____	_____ Pelapor
Pejabat Koresuler _____	_____ _____
• Jika Ada	

F-2.02

KOP SURAT KANTOR PERWAKILAN REPUBLIK INDONESIA.

**PETUNJUK PENGISIAN FORMULIR PELAPORAN PENCATATAN SIPIL DI LUAR WILAYAH NKRI (F2.02)**

**Jenis Pelaporan Pencatatan Sipil**

Jenis Pelaporan Pencatatan Sipil diisi dengan Checklist sesuai dengan Keperluan Pelayanan

**DATA PELAPOR**

Nama diisi dengan Nama Pelapor

NIK diisi dengan NIK Pelapor

Nomor Dokumen Perjalanan RI diisi der

Nomor Kartu Keluarga diisi dengan Nomor Kartu Keluarga Pelapor, bila Pelapor Orang Asing dengan Izin Tinggal Terbatas atau Izin

Tinggal Kunjungan maka Nomor Kartu Keluarga Tidak diisi

Kewarganegaraan diisi dengan Kewarganegaraan Pelapor

**DATA SUBJEK AKTA**

Nama diisi dengan Nama Data Subjek Akta

NIK diisi dengan NIK Data Subjek Akta

Nomor Dokumen Perjalanan RI diisi dengan Nomor Dokumen Perjalanan RI Data Subjek Akta\*

Nomor Kartu Keluarga diisi dengan Nomor Kartu Keluarga Subjek Akta, bila Pelapor Orang Asing dengan Izin Tinggal terbatas atau Izin

Tinggal Kunjungan maka Nomor Kartu Keluarga Tidak diisi

Kewarganegaraan diisi dengan Kewarganegaraan Data Subjek Akta

**DATA SAKSI I**

Nama diisi dengan Nama Data Saksi Pertama

NIK diisi dengan NIK Data Saksi Pertama

Nomor Kartu Keluarga diisi dengan Nomor Kartu Keluarga data Saksi Pertama

Kewarganegaraan diisi dengan Kewarganegaraan Data Saksi Pertama

**DATA SAKSI II**

Nama diisi dengan Nama Data Saksi Kedua

NIK diisi dengan NIK Data Saksi Kedua

Nomor Kartu Keluarga diisi dengan Nomor Kartu Keluarga data Saksi Kedua

Kewarganegaraan diisi dengan Kewarganegaraan Data Saksi Kedua

**DATA ORANG TUA**

\*) Data orangtua hanya diisi untuk keperluan pencatatan kelahiran, lahir mati dan kematian

Nama Ayah diisi dengan Nama Orangtua Laki-laki dari Subjek Akta Kelahiran, Akta Kematian dan Surat Keterangan Lahir Mati

NIK Ayah diisi dengan NIK Orangtua Laki-laki dari Subjek Akta Kelahiran, Akta Kematian dan Surat Keterangan Lahir Mati

Tempat Lahir Ayah diisi dengan Tempat Lahir Orangtua Laki-laki dari Subjek Akta Kelahiran, Akta Kematian dan Surat Keterangan Lahir

Mati

Tanggal Lahir Ayah diisi dengan Tanggal Lahir Orangtua Laki-laki dari Subjek Akta Kelahiran, Akta Kematian dan Surat Keterangan Lahir

Mati

Kewarganegaraan diisi dengan Kewarganegaraan Orangtua Laki-laki dari Subjek Akta Kelahiran, Akta Kematian dan Surat Keterangan

Lahir Mati

Nama Ibu diisi dengan Nama Orangtua Perempuan dari Subjek Akta Kelahiran, Akta Kematian dan Surat Keterangan Lahir Mati

NIK Ibu diisi dengan NIK Orangtua Perempuan dari Subjek Akta Kelahiran, Akta Kematian dan Surat Keterangan Lahir Mati

Tempat Lahir Ibu diisi dengan Tempat Lahir Orangtua Perempuan dari Subjek Akta Kelahiran, Akta Kematian dan Surat Keterangan Lahir

Mati

Tanggal Lahir Ibu diisi dengan Tanggal Lahir Orangtua Perempuan dari Subjek Akta Kelahiran, Akta Kematian dan Surat Keterangan Lahir

Mati

Kewarganegaraan diisi dengan Kewarganegaraan Orangtua Perempuan dari Subjek Akta Kelahiran, Akta Kematian dan Surat Keterangan

Lahir Mati

**DATA ANAK**

\*) Data anak hanya diisi untuk keperluan pencatatan kelahiran

Nama diisi dengan Nama Anak

Jenis kelamin diisi dengan *checklist* sesuai Kelamin Anak

Tempat dilahirkan diisi dengan *checklist* sesuai tempat dilahirkan Anak

Tempat kelahiran diisi dengan Kabupaten/Kota Tempat kelahiran Anak

Hari dan tanggal lahir diisi dengan Hari dan Tanggal lahir Anak

Pukul diliskan dengan Waktu lahir Anak

Jenis kelahiran diisi dengan *checklist* sesuai Jenis Kelahiran

Kelahiran ke diisi dengan Urutan Kelahiran dalam Satu Perkawinan

Penolong kelahiran diisi dengan *checklist* sesuai Orang yang Membantu Kelahiran

Berat anak diisi dengan Berat Anak

Panjang anak diisi dengan Panjang Anak

**PERKAWINAN**

NIK Ayah dari Suami diisi dengan NIK Orangtua Laki-laki dari Suami

Nama Ayah dari Suami diisi dengan Nama Orangtua Laki-laki dari Suami

NIK Ibu dari Suami diisi dengan NIK Orangtua Perempuan dari Suami

Nama Ibu dari Suami diisi dengan Nama Orangtua Perempuan dari Suami

NIK Ayah dari Istri diisi dengan NIK Orangtua Laki-laki dari Istri

Nama Ayah dari Istri diisi dengan Nama Orangtua Laki-laki dari Istri

NIK Ibu dari Istri diisi dengan NIK Orangtua Perempuan dari Istri

Nama Ibu dari Istri diisi dengan Nama Orangtua Perempuan dari Istri

Status Perkawinan Sebelum Kawin diisi dengan *checklist* Status Perkawinan Sebelum Kawin

Perkawinan yang Ke- diisi dengan Urutan Perkawinan

Istri yang Ke- diisi dengan Urutan Istri dalam Perkawinan (Maksimal sampai dengan Empat)

(bagi yang poligami)

Tanggal Pemberkatan Perkawinan diisi dengan Tanggal Pemberkatan Perkawinan  
 Tanggal Melapor diisi dengan Tanggal Melapor Perkawinan  
 Jam Pelaporan diisi dengan Waktu Pelaporan Perkawinan  
 Agama diisi dengan *checklist* Agama  
 Kepercayaan diisi dengan Kepercayaan yang dianut  
 Nama Organisasi Kepercayaan diisi dengan Nama Organisasi Kepercayaan  
 Nama Pengadilan diisi dengan Nama Pengadilan yang Menerbitkan Penetapan/Putusan  
 Nomor Penetapan diisi dengan Nomor Penetapan/Putusan pengadilan  
 Tanggal Penetapan diisi dengan Tanggal Penetapan/Putusan yang memiliki Hukum Tetap  
 Nama Pemuka Agama/Kepercayaan diisi dengan Nama Pemuka Agama/Kepercayaan  
 Nomor Surat Izin dari Perwakllan diisi dengan Nomor Surat Izin Perwakllan  
 Nomor Dokumen Perjalanan RI diisi dengan Nomor Dokumen Perjalanan RI Pelapor diisi dengan Nomor Passport  
 Perjalan Perkawinan dibuat oleh Notaris diisi dengan Nama Notaris  
 Nomor Akta Notaris diisi dengan Nomor Akta Perjanjian Perkawinan yang dikeluarkan oleh Notaris  
 Tanggal Akta Notaris diisi dengan Tanggal Terbit akta Perjanjian Perkawinan yang dikeluarkan oleh Notaris  
 Jumlah Anak diisi dengan Jumlah Anak yang Telah Lahir dari Perkawinan (jika ada agar mengisi formulir tambahan nama anak dan akta kelahiran anak)

#### **PERCERAIAN**

##### **Yang mengajukan perceraian**

Nomor akta Perkawinan diisi dengan Nomor Akta Perkawinan  
 Tanggal Akta Perkawinan diisi dengan Tanggal Akta Perkawinan  
 Tempat Pencatatan Perkawinan diisi dengan Tempat Pencatatan Perkawinan  
 Nama Pengadilan diisi dengan Nama Pengadilan yang Mengeluarkan Penetapan/Putusan  
 Tanggal Putusan Pengadilan diisi dengan Tanggal Putusan Pengadilan  
 Nomor Putusan Pengadilan diisi dengan Nomor Putusan Pengadilan  
 Nomor Surat Keterangan Panitia Pengadilan diisi dengan Nomor Surat Keterangan Panitia Pengadilan  
 Tanggal Surat Keterangan Panitia Pengadilan diisi dengan Tanggal Surat Keterangan Panitia Pengadilan  
 Tanggal Melapor diisi Tanggal Melapor

#### **KEMATIAN**

NIK diisi dengan NIK Subjek Akta  
 Nama lengkap diisi dengan Nama Lengkap Subjek Akta  
 Tanggal kematian diisi dengan Tanggal kematian Subjek Akta  
 Pukul diisi dengan Waktu Kematian Subjek Akta  
 Sebab Kematian diisi dengan *checklist Penyebab Kematian*  
 Tempat kematian diisi dengan Tempat Kematian  
 Yang menerangkan diisi dengan *checklist* yang menerangkan kematian

#### **PENGANGKATAN ANAK WNA OLEH WNI**

Nama anak angkat diisi dengan Nama Anak Angkat  
 Nomor Akta Kelahiran diisi dengan Nomor Akta Kelahiran  
 Tanggal/Bulan/Tahun Penerbitan Akta Kelahiran  
 Dinas Kabupaten/Kota yang menerbitkan Akta Kelahiran diisi dengan Nama Dinas Kabupaten/Kota yang menerbitkan Akta Kelahiran  
 Nama Ibu Kandung diisi dengan NamaOrangtua Perempuan Kandung Subjek Akta  
 NIK Ibu Kandung diisi dengan NIK Orangtua Perempuan Subjek Akta  
 Kewarganegaraan diisi dengan Kewarganegaraan Orangtua Perempuan Subjek Akta  
 Nama Ayah diisi dengan Nama Orangtua Laki-laki Subjek Akta  
 NIK Ayah Kandung diisi dengan NIK Orangtua Laki-laki Subjek Akta  
 Kewarganegaraan diisi dengan Kewarganegaraan Orangtua Laki-laki Subjek Akta  
 Nama Ibu Angkat diisi dengan Nama Orangtua Perempuan Angkat  
 NIK Ibu Angkat diisi dengan NIK Orangtua Perempuan Angkat  
 Nomor Dokumen Perjalanan RI diisi dengan Nomor Dokumen Perjalanan RI Pelapor diisi dengan Nomor Dokumen Perjalanan RI diisi dengan Nomor Dokumen Perjalanan RI Pelapor Orangtua Perempuan Angkat  
 Nama Ayah Angkat diisi dengan Nama Orantua Laki-laki Angkat  
 NIK Ayah Angkat diisi dengan NIK Orangtua Laki-laki Angkat  
 Nomor Dokumen Perjalanan RI diisi dengan Nomor Dokumen Perjalanan RI Pelapor diisi dengan Nomor Dokumen Perjalanan RI diisi dengan Nomor Dokumen Perjalanan RI Pelapor Orangtua Laki-laki Angkat  
 Nama Pengadilan diisi dengan Nama Pengadilan yang mengeluarkan Penetapan/Putusan  
 Tanggal Penetapan Pengadilan diisi dengan Tanggal Penetapan Pengadilan  
 Nomor Penetapan Pengadilan diisi dengan Nomor Penetapan Pengadilan  
 Nama lembaga Penetapan Pengadilan diisi dengan Nama Lembaga Penetapan Pengadilan  
 Tempat lembaga penetapan Pengadilan diisi dengan Tempat Lembaga Penetapan Pengadilan

**PENGAJUAN ANAK**

Nomor Akta Kelahiran diisi dengan Nomor Akta Kelahiran Subjek Akta  
Tanggal/Bulan/Tahun Penerbitan Akta Kelahiran diisi dengan Tanggal Bulan Tahun Subjek Akta  
Dinas Kabupaten/Kota/ Perwakilan Republik yang menerbitkan Akta Kelahiran diisi dengan Nama Dinas Kabupaten/Kota yang menerbitkan Akta Kelahiran  
Tanggal/Bulan/Tahun Kelahiran Anak diisi dengan Tanggal Bulan Tahun Kelahiran Anak  
Tanggal/Bulan/Tahun Perkawinan Agama diisi dengan Tanggal Bulan Tahun Perkawinan Agama Orangtua Subjek Akta  
Nama Ibu Kandung diisi dengan Nama Orangtua Perempuan Kandung  
NIK Ibu Kandung diisi dengan NIK Orangtua Perempuan Kandung  
Kewarganegaraan Ibu Kandung diisi dengan Kewarganegaraan Orangtua Perempuan Kandung  
Nama Ayah Kandung diisi dengan Nama Orangtua Laki-laki Kandung  
NIK Ayah Kandung diisi dengan NIK Orangtua Laki-laki Kandung  
Kewarganegaraan Ayah Kandung diisi dengan Kewarganegaraan Orangtua Laki-laki Kandung  
Tanggal Penetapan Pengadilan diisi dengan Tanggal Penetapan Pengadilan  
Nomor Penetapan Pengadilan diisi dengan Nomor Penetapan Pengadilan  
Nama lembaga Pengadilan diisi dengan Nama Lembaga Pengadilan

**PENGESAHAN ANAK**

Nomor Akta Kelahiran diisi dengan Nomor Akta Kelahiran Subjek Akta  
Tanggal/Bulan/Tahun Penerbitan Akta Kelahiran diisi dengan Tanggal Bulan Tahun Penerbitan Akta Kelahiran Subjek Akta  
Dinas Kab/Kota/ Perwakilan Republik yang menerbitkan Akta Kelahiran diisi dengan Nama Dinas Kabupaten/Kota Perwakilan Republik yang menerbitkan akta  
Tanggal/Bulan/Tahun Kelahiran Anak diisi dengan Tanggal/Bulan/Tahun Kelahiran Anak  
Tanggal/Bulan/Tahun Perkawinan Agama diisi dengan Tanggal Bulan Tahun Perkawinan Orangtua Subjek Akta  
Nomor Tanggal/Bulan/Tahun Akta Perkawinan/Buku Nikah diisi dengan Nomor Tanggal Bulan Tahun Akta Perkawinan/Buku Nikah terbit  
Nama Ibu Kandung diisi dengan Nama Orangtua Perempuan Kandung  
NIK Ibu Kandung diisi dengan NIK Orangtua Perempuan Kandung  
Kewarganegaraan Ibu Kandung diisi dengan Kewarganegaraan Orangtua Perempuan Kandung  
Nama Ayah Kandung diisi dengan Nama Orangtua Laki-laki Kandung  
NIK Ayah Kandung diisi dengan NIK Orangtua Laki-laki Kandung  
Kewarganegaraan Ayah Kandung diisi dengan Kewarganegaraan Orangtua Laki-laki Kandung  
Nomor Penetapan Pengadilan diisi dengan Nomor Penetapan Pengadilan  
Tanggal Penetapan Pengadilan diisi dengan Tanggal Penetapan Pengadilan  
Nama lembaga Pengadilan diisi dengan Nama Lembaga Pengadilan

**PELEPASAN KEWARGANEGARAAN REPUBLIK INDONESIA**

Kewarganegaraan Baru diisi dengan Kewarganegaraan Baru  
Nomor Akta Kelahiran diisi dengan Nomor Akta Kelahiran  
Nomor Akta Perkawinan diisi dengan Nomor Akta Perkawinan  
Nama Suami atau Istri diisi dengan Nama Pasangan Perkawinan  
NIK Suami atau Istri diisi dengan NIK Pasangan Perkawinan  
Nomor Dokumen Perjalanan RI diisi dengan Nomor Dokumen Perjalanan RI Pelapor diisi dengan Nomor Dokumen Perjalanan RI diisi dengan Nomor Dokumen Perjalanan RI Pelapor Subjek Akta  
Nomor Affidavit diisi dengan Nomor Affidavit Subjek Akta  
Nomor Keputusan Presiden diisi dengan Nomor Keputusan Presiden  
Tanggal/Bulan/Tahun diisi dengan Tanggal Bulan Tahun Nomor Keputusan Presiden diterbitkan  
Nomor Berita acara sumpah diisi dengan Nomor Berita Acara Sumpah  
Tanggal/Bulan/Tahun diisi dengan Tanggal Bulan Tahun Nomor Berita Acara Sumpah diterbitkan  
Nomor Keputusan Menteri Hukum dan HAM diisi dengan Nomor Keputusan Menteri Hukum dan HAM  
Tanggal/Bulan/Tahun diisi dengan Tanggal Bulan Tahun Nomor Keputusan Menteri Hukum dan HAM diterbitkan

**PEMBETULAN AKTA**

Nomor Akta yang akan dibetulkan/ditarik diisi dengan Nomor Akta yang akan dibetulkan/ditarik  
Nama Ayah/Ibu / wali diisi apabila Subjek Akta di bawah umur dengan Nama Orangtua Laki-laki atau Orangtua Perempuan atau yang mewakili  
NIK Nama Ayah/Ibu/Wali diisi dengan NIK Nama Orangtua Laki-laki atau Orangtua Perempuan atau yang mewakili

**PELAPORAN BUKTI PENCATATAN SIPIL DARI NEGARA SETEMPAT**

Nomor Bukti Kelahiran dari Kantor Perwakilan diisi dengan Nomor Bukti Kelahiran dari Kantor Perwakilan  
Tanggal Bukti Kelahiran dari Kantor Perwakilan diisi dengan Tanggal Bukti Kelahiran dari Kantor Perwakilan  
Kantor Perwakilan yang Menerbitkan Akta diisi dengan Nama Kantor Perwakilan yang Menerbitkan Akta  
Nomor Akta Kelahiran dari Negara Setempat diisi dengan Nomor Akta Kelahiran dari Negara Setempat  
Tanggal Penerbitan Akta Kelahiran dari Negara Setempat diisi dengan Tanggal Penerbitan Akta Kelahiran dari Negara Setempat

Mengetahui :  
Pejabat Konsuler diisi dengan  
Pejabat yang Memiliki Wewenang  
Pencatatan Sipil di Perwakilan  
Negara Setempat

(.....)

..... 20 .....

Pelapor diisi dan  
ditandatangani oleh  
Pelapor

.....

F-2.03

**SURAT PERNYATAAN TANGGUNGJAWAB MUTLAK (SPTJM) KEBENARAN DATA KELAHIRAN**

Saya yang bertandatangan dibawah ini:

Nama : .....  
 NIK : .....  
 Tempat/tanggal lahir : .....  
 Pekerjaan : .....  
 Alamat : .....

menyatakan bahwa:

Nama : .....  
 NIK : .....  
 Tempat/tanggal lahir : .....  
 Anak ke \*) : .....  
 Alamat : .....

adalah anak kandung dari:

Nama Ibu : .....  
 NIK : .....  
 Tempat/tanggal lahir : .....  
 Pekerjaan : .....  
 Alamat : .....

yang lahir dengan penolong kelahiran:

Nama : .....  
 NIK : .....  
 Pekerjaan : .....  
 Alamat : .....

Demikian surat pernyataan ini saya buat dengan sebenar-benarnya dan apabila dikemudian hari ternyata pernyataan saya ini tidak benar, maka saya bersedia diproses secara hukum sesuai dengan peraturan perundang-undangan dan dokumen yang diterbitkan akibat dari pernyataan ini menjadi tidak sah.

.....\*\*)

Saksi I,

Saya yang menyatakan,

(.....)  
 NIK. ....

.....

Saksi II,

(.....)  
 NIK. ....

Keterangan:  
 Lampiran ini digunakan dalam hal persyaratan berupa Surat Keterangan Lahir tidak terpenuhi.  
 \*) Ditulis urutan kelahiran anak.  
 \*\*)Ditulis nama Ibu kota Kabupaten/Kota, Tanggal-Bulan-Tahun.

F-2.04

**SURAT PERNYATAAN TANGGUNG JAWAB MUTLAK (SPTJM) KEBENARAN  
SEBAGAI PASANGAN SUAMI ISTERI**

Saya yang bertandatangan dibawah ini:

Nama : .....  
NIK : .....  
Tempat/tanggal lahir : .....  
Pekerjaan : .....  
Alamat : .....

menyatakan bahwa:

Nama : .....  
NIK : .....  
Tempat/tanggal lahir : .....  
Pekerjaan : .....  
Alamat : .....

adalah suami/isteri\*) dari:

Nama : .....  
NIK : .....  
Tempat/tanggal lahir : .....  
Pekerjaan : .....  
Alamat : .....

sebagaimana tercantum dalam Kartu Keluarga (KK) Nomor: .....

Demikian surat pernyataan ini saya buat dengan sebenar-benarnya dan apabila dikemudian hari ternyata pernyataan saya ini tidak benar, maka saya bersedia diproses secara hukum sesuai dengan peraturan perundang-undangan dan dokumen yang diterbitkan akibat dari pernyataan ini menjadi tidak sah.

.....\*\*)

Saksi I,

Saya yang menyatakan,

(.....)  
NIK. ....

.....

Saksi II,

(.....)  
NIK. ....

Keterangan:

Lampiran ini digunakan dalam hal perkawinan tidak dapat dibuktikan dengan akta perkawinan atau akta nikah

\*) coret yang tidak perlu.

\*\*)Ditulis nama Ibu kota Kabupaten/Kota, Tanggal-Bulan-Tahun

F-2.05

**KOP DINAS KEPENDUDUKAN DAN  
PENCATATAN SIPIL KABUPATEN/KOTA .....**

**SURAT KETERANGAN LAHIR MATI**

Nomor:.....

Berdasarkan laporan dari:

Nama :  
NIK :  
Tanggal lahir/Umur :  
Pekerjaan :  
Alamat :

Bahwa pada  
Hari :  
Tanggal :  
Tempat :

telah lahir mati bayi laki/perempuan\*) tunggal/kembar anak ke ..... setelah dalam kandungan  
selama ..... bulan, dari seorang ibu:

Nama :  
NIK :  
Tanggal lahir/Umur :  
Kewarganegaraan :  
Pekerjaan :  
Alamat :

Istri dari:  
Nama :  
NIK :  
Tanggal lahir/Umur :  
Kewarganegaraan :  
Pekerjaan :  
Alamat :

....., .....20....

Pejabat Pencatatan Sipil.....

.....



F-2.06

**KOP DINAS KEPENDUDUKAN DAN PENCATATAN SIPIL  
KABUPATEN/KOTA .....**

**SURAT KETERANGAN PEMBATALAN PERKAWINAN**

Nomor : .....

Pada hari ini .....tanggal.....bulan.....tahun.....telah tercatat dalam register akta perkawinan nomor..... tentang pembatalan perkawinan antara:

- Nama (Laki-laki) :
- NIK :
- Nomor Dokumen Perjalanan RI :
- Tempat tanggal lahir :
- Pekerjaan :
- Agama/Penghayat Kepercayaan :
- Alamat :
- Kewarganegaraan :
- Nama Ayah :
- Nama Ibu :

**Dengan**

- Nama (Perempuan) :
- NIK :
- Nomor Dokumen Perjalanan RI :
- Tempat tanggal lahir :
- Pekerjaan :
- Agama/Penghayat Kepercayaan :
- Alamat :
- Kewarganegaraan :
- Nama Ayah :
- Nama Ibu :

Pembatalan perkawinan ini berdasarkan penetapan putusan pengadilan (PN / PTN / MA) ..... nomor.....tanggal.....bulan .....tahun.....yang menetapkan pembatalan perkawinan dari pasangan tersebut dan mengembalikan status dari masing-masing pasangan tersebut pada status semula.

Surat Keterangan pembatalan perkawinan ini bukan merupakan akta pembatalan perkawinan.

....., ..... 20 .....

PEJABAT PENCATATAN SIPIL

.....

**KOP DINAS KEPENDUDUKAN DAN PENCATATAN SIPIL  
KABUPATEN/KOTA .....**

F-2.07

**SURAT KETERANGAN PELAPORAN PERJANJIAN PERKAWINAN**

Nomor : .....

Pada hari ini ..... tanggal.....bulan.....tahun.....Saya.....Pejabat Pencatatan Sipil..... telah menerima laporan perjanjian perkawinan untuk disertakan dalam akta perkawinan/nama lain yang diterbitkan oleh Negara..... Nomor.....tanggal.....,antara:

Nama (Laki-laki) :  
NIK :  
Nomor Dokumen Perjalanan RI :  
Tempat tanggal lahir :  
Pekerjaan :  
Agama/Penghayat Kepercayaan :  
Alamat :  
Kewarganegaraan :  
Nama Ayah :  
Nama Ibu :

**Dengan**

Nama (Perempuan) :  
NIK :  
Nomor Dokumen Perjalanan RI :  
Tempat tanggal lahir :  
Pekerjaan :  
Agama/Penghayat Kepercayaan :  
Alamat :  
Kewarganegaraan :  
Nama Ayah :  
Nama Ibu :

Merujuk pada akta perjanjian perkawinan nomor..... tanggal..... yang dibuat dihadapan Notaris ..... yang berkedudukan di ..... Pelaporan perjanjian perkawinan ini disertakan pula dengan Surat Keterangan Pelaporan Pencatatan Perkawinan WNI diluar Wilayah NKRI nomor..... tanggal.....

....., ..... 20..

Pejabat Pencatatan Sipil

.....

\_\_\_\_\_  
NIP.....

F-2.08

**KOP DINAS KEPENDUDUKAN DAN PENCATATAN SIPIL  
KABUPATEN/KOTA .....**

**SURAT KETERANGAN PERUBAHAN/PENCABUTAN PERJANJIAN  
PERKAWINAN**

Nomor:.....

Pada hari ini ..... tanggal.....bulan.....tahun.....Saya.....Pejabat  
Pencatatan Sipil..... telah menerima laporan perubahan/pencabutan  
perjanjian perkawinan untuk disertakan dalam akta perkawinan/nama lain yang  
diterbitkan oleh Negara..... Nomor.....tanggal.....,antara:

Nama (Laki-laki) :  
NIK :  
Nomor Dokumen Perjalanan RI :  
Tempat tanggal lahir :  
Pekerjaan :  
Agama/Penghayat Kepercayaan :  
Alamat :  
Kewarganegaraan :  
Nama Ayah :  
Nama Ibu :

**Dengan**

Nama (Perempuan) :  
NIK :  
Nomor Dokumen Perjalanan RI :  
Tempat tanggal lahir :  
Pekerjaan :  
Agama/Penghayat Kepercayaan :  
Alamat :  
Kewarganegaraan :  
Nama Ayah :  
Nama Ibu :

Merujuk pada akta perjanjian perkawinan nomor..... tanggal..... yang  
dibuat dihadapan Notaris ..... yang berkedudukan di .....  
Pelaporan perubahan/pencabutan perjanjian perkawinan ini disertakan pula  
dengan Surat Keterangan Pelaporan Pencatatan Perkawinan WNI diluar Wilayah  
NKRI nomor..... tanggal.....

..... 20..

Pejabat Pencatatan Sipil

.....

NIP.....

**\*) Pilihan**

F-2.09

**KOP DINAS KEPENDUDUKAN DAN PENCATATAN SIPIL  
KABUPATEN/KOTA.....**

---

**SURAT KETERANGAN PEMBATALAN PERCERAIAN**

Nomor :.....

Pada hari ini .....tanggal.....bulan.....tahun.....telah tercatat dalam register  
Perceraian nomor.....  
tentang pembatalan Perceraian antara :

Nama Suami	:
NIK	:
Nomor Dokumen Perjalanan RI	:
Tempat tanggal lahir	:
Pekerjaan	:
Agama/penghayat kepercayaan	:
Alamat	:
Kewarganegaraan	:
Nama Ayah	:
Nama Ibu	:
	:

**Dengan**

Nama Istri	:
NIK	:
Nomor Dokumen Perjalanan RI	:
Tempat tanggal lahir	:
Pekerjaan	:
Agama	:
Kepercayaan Terhadap Tuhan YME	:
Alamat	:
Kewarganegaraan	:
Nama Ayah	:
Nama Ibu	:

Pembatalan Perceraian ini berdasarkan penetapan putusan pengadilan ..... (PN / PTN / MA) nomor.....tanggal.....bulan .....tahun.....yang menetapkan pembatalan Perceraian pasangan tersebut dan menetapkan kembali status perkawinan pasangan tersebut sebagai suami istri yang sah sebagaimana yang tercatat pada kutipan akta perkawinan Nomor..... yang diterbitkan pada tanggal ..... oleh .....

Surat Keterangan pembatalan perceraian ini digunakan sebagai dokumen sah.

....., ..... 20 .....

PEJABAT PENCATATAN SIPIL

.....

F2.10

**KOP DINAS KEPENDUDUKAN DAN PENCATATAN SIPIL  
KABUPATEN/KOTA.....**

**SURAT PERYATAAN PENGAKUAN ANAK**

Yang bertanda tangan di bawah ini :

Nama :  
NIK :  
Tempat/tanggal lahir :  
Pekerjaan :  
Alamat :

dengan ini menyatakan mengakui seorang anak biologis saya :

Nama :  
NIK :  
Jenis kelamin :  
Tempat/tanggal lahir :  
Nomor Akta Kelahiran :  
Tanggal/Bulan/Tahun Akta Kelahiran :  
Dinas Kab/Kota Yg Menerbitkan :  
Akta Kelahiran :  
Alamat Dinas Dukcapil :

yang merupakan anak kandung dari seorang ibu :

Nama :  
NIK :  
Tempat/tanggal lahir :  
Pekerjaan :  
Alamat :

Demikian surat pernyataan ini saya buat dengan sebenarnya, saya bersedia memenuhi kewajiban dan tanggung jawab atas pengakuan anak yang saya nyatakan ini.

.....20...

Menyetujui  
Ibu Kandung Anak

Yang Membuat Pernyataan

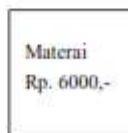

.....

.....

F-2.11

**DINAS KEPENDUDUKAN DAN PENCATATAN SIPIL  
KABUPATEN/KOTA .....**

**SURAT KETERANGAN PERUBAHAN STATUS KEWARGANEGARAAN**

Nomor:.....

Pada hari ini .....tanggal.....bulan.....tahun....., Saya.....Pejabat  
Pencatatan Sipil....., telah menerima laporan pencatatan  
perubahan status kewarganegaraan dari .....  
menjadi Warga Negara Indonesia:

Nama :  
NIK/NIT :  
Nomor Dokumen Perjalanan :  
Tempat tanggal lahir :  
Pekerjaan :  
Agama :  
Kepercayaan Terhadap Tuhan :  
YME :  
Alamat :  
Kewarganegaraan :

Berdasarkan Keputusan ..... Nomor  
..... Tanggal ..... dan Berita Acara Sumpah  
Pengadilan Negeri ..... Nomor ..... Tanggal  
.....

....., .....20....

PEJABAT PENCATATAN SIPIL

.....

F-2.12

**KOP DINAS KEPENDUDUKAN DAN PENCATATAN SIPIL  
KABUPATEN/KOTA .....**

---

**SURAT KETERANGAN PELAPORAN PENCATATAN SIPIL  
DARI LUAR WILAYAH NKRI**

Nomor:.....

Dengan ini menerangkan telah menerima pelaporan pencatatan peristiwa  
.....di luar wilayah NKRI, atas nama:

Nama :  
NIK :  
Alamat :

Pencatatan.....tersebut telah dilaksanakan pada  
tanggal.....Nomor.....yang  
diterbitkan oleh.....dan telah dilaporkan ke Kantor Perwakilan  
Republik Indonesia ..... sebagaimana Surat Keterangan  
Pelaporan Pencatatan Sipil di Luar Wilayah NKRI Nomor.....  
tanggal.....

Surat Keterangan ini bukan merupakan akta pencatatan sipil.

....., .....20....

PEJABAT PENCATATAN SIPIL

.....

F-2.13

**DINAS KEPENDUDUKAN DAN  
PENCATATAN SIPIL KABUPATEN/KOTA.....**

**SURAT KETERANGAN PENCATATAN SIPIL  
BAGI ORANG ASING YANG TIDAK MEMILIKI DOKUMEN KEIMIGRASIAN**

Nomor:.....

Berdasarkan laporan dari:

Nama :

Tanggal lahir/umur :

Kewarganegaraan :

Alamat di Indonesia :

bahwa pada:

Hari :

Tanggal :

Telah terjadi peristiwa ..... atas:

Nama :

Tanggal lahir/umur :

Kewarganegaraan :

Alamat di Indonesia :

dengan:\*)

Nama :

Tanggal lahir/umur :

Kewarganegaraan :

Alamat di Indonesia :

....., .....20....

Pejabat Pencatatan Sipil.....

.....

\*) untuk peristiwa perkawinan



F-2.14

REGISTER AKTA KELAHIRAN

AKTA KELAHIRAN  
Warga Negara.....

Nomor Akta :.....  
NIK :.....

AKTA KELAHIRAN  
Warga Negara .....

Nomor :  
NIK :

Pada hari ini.....tanggal.....tahun.....  
hadir dihadapan saya.....Pejabat Pencatatan Sipil di.....  
seorang pelapor bernama.....NIK.....  
umur.....tahun, pekerjaan..... alamat tempat  
tinggal.....RT.....RW.....  
Desa/Kelurahan.....Kecamatan.....  
Kabupaten/Kota.....Provinsi.....  
dengan membawa persyaratan:  
1. .... 3. ....  
2. .... 4. ....  
melaporkan bahwa di.....pada hari.....tanggal.....  
tahun.....pukul.....  
telah lahir seorang anak bernama.....  
anak ke.....laki-laki/perempuan dari.....  
NIK.....umur.....tahun, pekerjaan.....  
alamat tempat tinggal ..... RT.....RW.....  
Desa/Kelurahan.....Kecamatan.....  
Kabupaten/Kota.....Provinsi.....dan  
.....NIK.....umur.....tahun,  
pekerjaan.....alamat tempat tinggal.....  
RT.....RW.....Desa/Kelurahan.....  
Kabupaten/Kota.....Provinsi.....  
kelahiran ini disaksikan oleh:  
.....NIK.....

Setelah akta kelahiran ini dibacakan dan dijelaskan, ditandatangani oleh  
pelapor dan saya.

Tanda tangan  
Pelapor,

Pejabat Pencatatan Sipil.....

.....

.....

Keterangan:

A. Formulasi Kalimat dalam Register Akta Kelahiran memuat elemen

data:

1. nomor kendali/ pengaman;
2. kewarganegaraan;
3. nomor akta;
4. nomor induk kependudukan (NIK) bayi/ anak;
5. hari, tanggal, bulan dan tahun pencatatan;
6. nama pejabat pencatatan sipil;
7. nomenklatur Instansi Pelaksana atau UPT Instansi Pelaksana yang menerbitkan akta kelahiran;
8. nama kabupaten/kota;
9. nama, NIK, umur, pekerjaan, alamat tempat tinggal pelapor;
10. data persyaratan yang dilampirkan;
11. nama kabupaten/kota tempat kelahiran;
12. data kelahiran bayi/ anak (hari, tanggal, tahun, Jam, nama, urutan kelahiran, jenis kelamin bayi/anak);
13. data ibu kandung (nama, NIK, umur,pekerjaan, alamat tempat tinggal);
14. data ayah kandung (nama, NIK, umur,pekerjaan, alamat tempat tinggal);
15. frasa "yang mana perkawinannya belum tercatat sesuai peraturan perundang-undangan" apabila ibu dan ayah kandung tidak memiliki akta perkawinan/ akta nikah tetapi status hubungan dalam keluarga pada KK menunjukkan status hubungan perkawinan sebagai suami;
16. isteri;
17. data saksi (nama dan NIK), tanpa membubuhkan tandatangan;
18. nama dan tanda tangan pelapor, dikecualikan bagi pencatatan kelahiran secara online tidak diperlukan tandatangan pelapor;
19. Tempat pencatatan/penerbitan akta kelahiran;
20. nomenklatur Instansi Pelaksana atau UPT Instansi Pelaksana yang menerbitkan Akta Kelahiran;
21. nama dan tanda tangan Pejabat Yang menerbitkan akta kelahiran.

Keterangan:

\*) nama ibu kandung dan ayah kandung, dengan menambahkan frasa "yang perkawinannya belum tercatat sesuai peraturan perundangundangan" apabila tidak memiliki akta perkawinan/ akta nikah tetapi status hubungan dalam keluarga pada KK menunjukkan status hubungan perkawinan sebagai suami isteri.

\*) nama ibu kandung, apabila tidak memiliki akta perkawinan/ akta nikah dan status hubungan dalam keluarga pada KK tidak menunjukkan status hubungan perkawinan sebagai suami isteri.

F-2.15

REGISTER AKTA PERKAWINAN

AKTA PERKAWINAN

Warga Negara..... dan Warga Negara.....

Nomor Akta :.....  
NIK Suami :.....  
NIK Istri :.....

## AKTA PERKAWINAN

WARGA NEGARA (1) ..... DAN WARGA NEGARA (2) .....

Nomor : (3).....

NIK Suami : (4).....

NIK Istri : (5).....

Pada hari ini (6)..... tanggal (7)..... tahun (8).....

pukul (9)..... hadir dihadapan saya (10).....

Pejabat Pencatatan Sipil (11)..... di (12).....

(13)..... tempat tanggal lahir (14).....

umur (15)..... tahun, agama/ kepercayaan (16)..... pekerjaan (17).....

alamat tempat tinggal (18)anak ke (20)..... laki-laki (21).....

umur (22)..... tahun, agama/ kepercayaan (23)..... pekerjaan (24).....

alamat tempat tinggal (25).....

..... dan (26)..... umur (27)..... tahun,

Agama/Kepercayaan (28)..... pekerjaan (29).....

alamat tempat tinggal (30).....

.....

dan

(31).....

tempat tanggal lahir (32)..... umur (33).....

tahun, Agama/Kepercayaan (34)..... pekerjaan (35).....

alamat tempat tinggal (36).....

.....

sebelumnya pernah/belum pernah kawin dengan (37)..... anak ke

(38)..... perempuan (39)..... umur (40)..... tahun,

Agama/ Kepercayaan (41)..... Pekerjaan (42)..... alamat

tempat tinggal (43).....

.....

dan

(44)..... umur (45)..... tahun,

Agama/Kepercayaan (46)..... pekerjaan (47).....

alamat tempat tinggal (48).....

.....  
Perkawinan mereka telah dilangsungkan dihadapan Pemuka Agama / Pemuka Penghayat Kepercayaan.....

(49).....yang bernama (50) .....  
pada tanggal (51)..... tahun (52) ..... di (53) .....

atau

Perkawinan telah ditetapkan berdasarkan penetapan pengadilan (54).....  
nomor penetapan, ..... tanggal, ..... bulan, ..... tahun, .....

Perkawinan ini disaksikan oleh:

1.(55)..... umur (56)..... tahun, Agama/  
Kepercayaan (57)..... pekerjaan (58)..... alamat tempat tinggal(59).....

2..... umur..... tahun, Agama/Kepercayaan.....  
..... pekerjaan ..... alamat tempat tinggal .....

Dalam pencatatan perkawinan ini telah diakui dan disahkan (60) ..... anak,  
yaitu :

1. (61).....  
.....  
Akta Kelahiran nomor (62).....

2. ....  
.....  
Akta Kelahiran nomor.....

3. ....  
.....  
Akta kelahiran nomor.....

Mereka meminta kepada saya supaya mencatatkan perkawinannya dengan melampirkan persyaratan sebagai berikut:

- (58)
- 1..... 6.....
- 2..... 7.....
- 3..... 8.....
- 4..... 9.....
- 5..... 10.....

Setelah Akta Perkawinan ini dibacakan dan dijelaskan, ditandatangani oleh para penghadap dan saya.

Tanda tangan ,  
Suami

Tanda tangan ,  
Isteri

Pejabat Pencatatan Sipil

(63).....

(64).....

.....

## Keterangan:

## A. Formulasi Kalimat dalam Register Akta Perkawinan memuat elemen data:

1. Kewarganegaraan suami;
2. Kewarganegaraan istri;
3. Nomor akta;
4. NIK Suami;
5. NIK istri;
6. Hari, tanggal, bulan, tahun pelaporan;
7. Nama dan tempat kedudukan PPS;
8. Data pasangan suami dan istri:
  - a. Nama;
  - b. Jenis kelamin;
  - c. Tempat, tanggal, bulan, tahun kelahiran;
  - d. Umur;
  - e. Agama/kepercayaan;
  - f. Pekerjaan; dan
  - g. Alamat tempat tinggal;
9. Keterangan mengenai pernah/belum pernah kawin dengan siapa dari suami dan istri;
10. Nama dan NIK bekas suami/istri bila sebelumnya pernah kawin (NIK bukan data mandatori);
11. Nama dan NIK kedua orang tua pasangan suami dan istri (NIK bukan data mandatori);
12. Keterangan mengenai perkawinan telah dilangsungkan dihadapan pemuka agama/pemuka penghayat kepercayaan atau penetapan pengadilan bagi perkawinan yang membutuhkan penetapan:
  - a. Nama pengadilan;
  - b. Nomor penetapan; dan
  - c. Tanggal/bulan/tahun penetapan.
13. Nama pemuka agama/pemuka penghayat kepercayaan
14. Tanggal, bulan, tahun dilaksanakan perkawinan;
15. Nama dan nomor akta kelahiran anak yang disahkan dalam pencatatan perkawinan bila ada;
16. Pernyataan mengenai pencatatan perkawinan;
17. Data persyaratan yang dilampirkan;
18. Identitas 2 (dua) orang saksi;



19. Nama dan tanda tangan pasangan suami dan istri;
20. Tempat, tanggal, bulan, tahun penerbitan akta perkawinan; dan
21. Nomenklatur, nama, Nomor Induk Pegawai, dan tanda tangan PPS  
yaitu:
  - a. Kepala Disdukcapil Kabupaten/Kota;
  - b. Kepala UPT Disdukcapil Kabupaten/Kota; atau
  - c. Pejabat Konsuler yang ditunjuk sebagai PPS.

F-2.16

REGISTER AKTA PERCERAIAN

AKTA PERCERAIAN  
Warga Negara.....

Nomor : .....  
NIK : .....  
NIK : .....

AKTA PERCERAIAN

WARGA NEGARA (1)..... DAN WARGANEGARA(2).....

Nomor : (3).....

NIK Suami : (4).....

NIK Istri : (5).....

Pada hari ini (6)..... tanggal (7)..... tahun (8).....  
..... hadir dihadapan saya (9).....

Pejabat Pencatatan Sipil (10) ..... seorang pelapor bernama  
(11)..... umur (12)..... tahun,  
pekerjaan (13)..... alamat tempat tinggal (14).....

melaporkan dengan membawa putusan pengadilan (16).....  
..... nomor(16)..... tanggal(17).....  
tahun (18)..... yang menyatakan bahwa putusnya perkawinan karena perceraian  
antara (19) .....

dengan

(20).....  
yang perkawinannya dicatatkan di (21).....  
akta perkawinan nomor (22) ..... tanggal(23)..... tahun (24).....  
dan surat keterangan Panitera Pengadilan Negeri. (25).....

Nomor (26)..... tanggal (27)..... tahun (28)..... yang  
menyatakan bahwa putusan tersebut telah mempunyai kekuatan hukum yang tetap.

Tanda tangan  
Pelapor

Pejabat Pencatatan Sipil  
(30).....

(29).....

(31).....

Keterangan:

A. Formulasi Kalimat dalam Register Akta Perceraian memuat Elemen

Data:

1. Kewarganegaraan bekas suami;
2. Kewarganegaraan bekas istri;
3. Nomor akta;
4. NIK Bekas Suami;
5. NIK Bekas istri;
6. Hari, tanggal, bulan, tahun pencatatan;
7. Nama dan tempat kedudukan PPS;
8. Nama dan NIK Pelapor;
9. Nama Pengadilan Negeri yang menerbitkan putusan perceraian;
10. Nomor serta tanggal, bulan, tahun putusan pengadilan negeri;
11. Pernyataan mengenai putusnya perkawinan karena perceraian;
12. Nama dan kewarganegaraan bekas suami;
13. Nama dan kewarganegaraan bekas istri;
14. Tempat pencatatan perkawinan;
15. Nomor serta tanggal, bulan, tahun akta perkawinan;
16. Kedudukan panitera pengadilan negeri;
17. Nomor serta tanggal, bulan, tahun surat keterangan panitera pengadilan negeri;
18. Tanda tangan pelapor;
19. Tempat, Tanggal, bulan, tahun penerbitan akta perceraian; dan
22. Nomenklatur, nama, Nomor Induk Pegawai, dan tanda tangan PPS yaitu:
  - a. Kepala Disdukcapil Kabupaten/Kota;
  - b. Kepala UPT Disdukcapil Kabupaten/Kota; atau
  - c. Pejabat Konsuler yang ditunjuk sebagai PPS.

F-2.17

REGISTER AKTA KEMATIAN

AKTA KEMATIAN  
Warga Negara....

Nomor Akta : .....  
NIK : .....

**AKTA KEMATIAN**

Warga Negara .....

Nomor : .....

NIK : .....

Pada hari ini.....tanggal .....tahun

.....hadir dihadapan

saya.....Kepala.....

.....di ..... seorang pelapor

bernama..... umur .....tahun,

pekerjaan..... alamat tempat tinggal

.....RT ..... RW ..... Kelurahan/Desa .....

Kecamatan..... dengan membawa persyaratan:

1.....

2.....

3.....

4.....

melaporkan bahwa di ..... pada hari ..... tanggal.....

tahun ..... pukul ..... telah meninggal dunia.....

seorang bernama..... NIK ..... lahir di .....

pada tanggal..... tahun .....

pekerjaan.....

..... alamat tempat tinggal terakhir .....

.....

..... laki-laki/ perempuan.

Ibu Kandung bernama..... NIK ..... lahir di .....

..... pada tanggal..... tahun .....

pekerjaan.....

alamat tempat tinggal terakhir .....

.....

.....

.....

.....

.....

Ayah Kandung bernama..... NIK.....

lahir di ..... pada tanggal..... tahun.....

pekerjaan.....

alamat tempat tinggal terakhir .....

.....

.....

Pencatatan Kematian inidisaksikan oleh :

1. .... umur .....tahun, pekerjaan .....

alamat tempat tinggal .....

.....

.....

2. .... umur .....tahun, pekerjaan .....

alamat tempat tinggal .....

.....

.....

.....

.....

Setelah Akta Kematian ini dibacakan dan dijelaskan, ditandatangani oleh pelapor, saksi dan

saya.

tanda tangan

Pelapor

.....

Pejabat Pencatatan sipil

.....

Keterangan:

A. Formulasi Kalimat dalam Register Akta Kematian Memuat Elemen

Data:

1. Kewarganegaraan ayah biologis;
2. Kewarganegaraan ibu kandung;
3. Nomor akta;
4. Data ayah biologis:
  - a. Nama;
  - b. Kewarganegaraan;
  - c. Tanggal, bulan, tahun kelahiran;
  - d. Agama/kepercayaan;
  - e. Pekerjaan;
  - f. Alamat tempat tinggal; dan
  - g. NIK.
5. Data ibu kandung:
  - a. Nama;
  - b. Kewarganegaraan;
  - c. Tanggal, bulan, tahun kelahiran;
  - d. Agama/kepercayaan;
  - e. Pekerjaan;
  - f. Alamat tempat tinggal; dan
  - g. NIK.
6. Hari, tanggal, bulan, tahun pencatatan;
7. Nama dan tempat kedudukan PPS;
8. Pernyataan mengenai peristiwa pengakuan anak;
9. Nama dan NIK anak yang diakui;
10. Nomor serta tanggal, bulan, tahun akta kelahiran anak yang diakui;
11. Nama pengadilan serta nomor, tanggal, bulan, serta tahun penetapan pengadilan (bukan mandatori);
12. Nama dan tanda tangan ayah biologis dan ibu kandung;
13. Tempat, tanggal, bulan, tahun pencatatan; dan
14. Nomenklatur, nama, Nomor Induk Pegawai, dan tanda tangan PPS yaitu:
  - a. Kepala Disdukcapil Kabupaten/Kota;
  - b. Kepala UPT Disdukcapil Kabupaten/Kota; atau
  - c. Pejabat Konsuler yang ditunjuk sebagai PPS.

F-2.18

REGISTER AKTA PENGAKUAN ANAK

AKTA PENGAKUAN ANAK  
WARGA NEGARA.....

Nomor Akta : .....  
NIK : .....  
NIK : .....



**AKTA PENGAKUAN ANAK**  
Warga Negara .....

Nomor Akta : .....  
NIK Penghadap Pertama : .....  
NIK Penghadap Kedua : .....

Pada hari ini ..... tanggal ..... bulan..... tahun..... pukul..... hadir dihadapan saya..... Kepala .....

- 1. .... umur ..... tahun..... pekerjaan..... alamat tempat tinggal .....
- 2. .... umur ..... tahun..... pekerjaan..... alamat tempat tinggal.....

Menerangkan kepada saya bahwa mereka mengakui seorang anak laki-laki/perempuan bernama..... lahir di ..... pada tanggal ..... tahun..... pukul ..... dari ibunya bernama..... Kelahiran anak tersebut telah dicatatkan dengan Akta Kelahiran nomor ..... tanggal ..... tahun .....

Pencatatan Pengakuan Anak disaksikan oleh :

- 1. .... umur..... tahun ..... pekerjaan..... alamat tempat tinggal .....
- 2. .... umur ..... tahun..... pekerjaan..... alamat tempat tinggal .....

Setelah Akta Pengakuan Anak ini dibacakan dan dijelaskan, ditandatangani oleh para penghadap, saksi dan saya.

Tanda tangan  
Penghadap Pertama,  
.....

Tanda tangan  
Penghadap Kedua,  
.....

Pejabat Pencatatan Sipil  
.....  
.....

Keterangan:

A. Formulasi Kalimat dalam Register Akta Pengakuan Anak memuat elemen data:

1. Kewarganegaraan ayah biologis;
2. Kewarganegaraan ibu kandung;
3. Nomor akta;
4. Data ayah biologis:
  - a. Nama;
  - b. Kewarganegaraan;
  - c. Tanggal, bulan, tahun kelahiran;
  - d. Agama/kepercayaan;
  - e. Pekerjaan;
  - f. Alamat tempat tinggal; dan
  - g. NIK.
5. Data ibu kandung:
  - a. Nama;
  - b. Kewarganegaraan;
  - c. Tanggal, bulan, tahun kelahiran;
  - d. Agama/kepercayaan;
  - e. Pekerjaan;
  - f. Alamat tempat tinggal; dan
  - g. NIK.
6. Hari, tanggal, bulan, tahun pencatatan;
7. Nama dan tempat kedudukan PPS;
8. Pernyataan mengenai peristiwa pengakuan anak;
9. Nama dan NIK anak yang diakui;
10. Nomor serta tanggal, bulan, tahun akta kelahiran anak yang diakui;
11. Nama pengadilan serta nomor, tanggal, bulan, serta tahun penetapan pengadilan (bukan mandatori);
12. Nama dan tanda tangan ayah biologis dan ibu kandung;
13. Tempat, tanggal, bulan, tahun pencatatan; dan
14. Nomenklatur, nama, Nomor Induk Pegawai, dan tanda tangan PPS yaitu:
  - a. Kepala Disdukcapil Kabupaten/Kota;
  - b. Kepala UPT Disdukcapil Kabupaten/Kota; atau
  - c. Pejabat Konsuler yang ditunjuk sebagai PPS.

F-2.19

REGISTER AKTA PENGESAHAN ANAK

AKTA PENGESAHAN ANAK  
Warga Negara.....

Nomor Akta :.....  
NIK :.....  
NIK :.....  
NIK :.....

## AKTA PENGESAHAN ANAK

Warga Negara.....

Nomor Akta

NIK Ayah Kandung

NIK Ibu Kandung

NIK Anak

Pada hari ini ..... Tanggal ..... bulan..... tahun.....

Hadir dihadapan saya ..... Pejabat Pencatatan Sipil

di .....

1. Nama ..... umur ..... tahun pekerjaan ..... alamat  
Tempat tinggal ..... RT..... RW .....  
Desa/Kelurahan ..... Kecamatan .....  
Kabupaten/Kota .....  
Provinsi .....

Akta Nikah/ Akta Perkawinan nomor ..... tanggal .....bulan.....

tahun ..... dan/atau penetapan pengadilan .....

Nomor ..... tanggal ..... bulan ..... tahun.....

menerangkan kepada saya bahwa mereka mengesahkan seorang anak

laki-laki / perempuan bernama ..... tempat lahir di

..... pada tanggal ..... bulan ..... tahun .....

NIK ..... dari seorang ibu bernama .....

Kelahiran anak tersebut telah dicatatkan dengan Akta Kelahiran

nomor ..... tanggal ..... bulan ..... tahun .....

Pencatatan Anak disaksikan oleh :

1. Nama ..... umur ..... tahun NIK .....  
pekerjaan ..... alamat tempat tinggal .....  
RT ..... RW ..... Desa/Kelurahan .....  
Kecamatan ..... Kabupaten/Kota .....  
Provinsi .....
2. Nama ..... umur ..... tahun NIK .....  
pekerjaan ..... alamat tempat tinggal .....  
RT ..... RW ..... Desa/Kelurahan .....  
Kecamatan ..... Kabupaten/Kota .....  
Provinsi .....

Setelah Akta Pengesahan Anak ini dibacakan dan dijelaskan, ditandatangani oleh ayah  
kandung, ibu kandung dan saya.

Tanda tangan  
Ayah KandungTanda tangan  
Ibu Kandung

Pejabat Pencatatan Sipil

Keterangan:

A. Formulasi Kalimat dalam Register Akta Pengesahan Anak memuat

elemen data:

1. Kewarganegaraan;
2. Nomor akta;
3. NIK ayah kandung;
4. NIK ibu kandung;
5. NIK anak;
6. Hari, tanggal, bulan, tahun pencatatan;
7. Nama PPS
8. Nama, umur, pekerjaan, alamat tempat tinggal ayah kandung dan ibu kandung;
9. Nomor dan tanggal akta nikah/akta perkawinan dan/atau nama pengadilan serta nomor, tanggal, bulan dan tahun penetapan pengadilan;
10. Pernyataan mengenai peristiwa pengesahan anak;
11. Nama serta tempat, tanggal, bulan, tahun kelahiran dan NIK anak yang disahkan;
12. Nomor serta tanggal, bulan, tahun akta kelahiran anak yang disahkan;
13. Nama, umur, NIK, pekerjaan, alamat tempat tinggal saksi 1;
14. Nama, umur, NIK, pekerjaan, alamat tempat tinggal saksi 2;
15. Nama dan tanda tangan ayah kandung;
16. Nama dan tanda tangan ibu kandung;
17. Tempat pencatatan; dan
18. Nomenklatur, nama, Nomor Induk Pegawai, dan tanda tangan PPS yaitu:
  - a. Kepala Disdukcapil Kabupaten/Kota;
  - b. Kepala UPT Disdukcapil Kabupaten/Kota; atau
  - c. Pejabat Konsuler yang ditunjuk sebagai PPS.

F-2.20

KUTIPAN AKTA KELAHIRAN

Nomor Induk Kependudukan  
*Personal Registration Number*



REPUBLIK INDONESIA

**PENCATATAN SIPIL**  
*REGISTRY OFFICE*

WARGA NEGARA .....  
*NATIONALITY*

**KUTIPAN AKTA KELAHIRAN**  
*EXCERPT OF BIRTH CERTIFICATE*

Keterangan

A. Desain, meliputi:

1. Di bagian tengah kutipan akta kelahiran terdapat cetakan lambang Garuda Pancasila.
2. Di bagian tengah kutipan akta kelahiran di bawah lambang Garuda Pancasila tertulis "Republik Indonesia".

B. Tanda Pengaman, meliputi:

1. Tanda pengaman Kutipan Akta Kelahiran berupa QR Code sebagai alat verifikasi dan autentifikasi atas kebenaran data yang tertuang dalam Kutipan Akta Kelahiran.
2. Verifikasi dan autentifikasi berupa data NIK, pemilik akta, nomor akta, NIK Pemohon, nama petugas yang memproses dan Instansi Pelaksaa atau UPT Instansi Pelaksana yang menerbitkan Akta Kelahiran.

C. Formulasi Kalimat:

1. Formulasi Kalimat dalam kutipan akta kelahiran memuat Elemen Data:
  - a. Nomor Induk Kependudukan (NIK) bayi/ anak;
  - b. Status Kewarganegaraan;
  - c. Nomor Akta Kelahiran;
  - d. Tempat kelahiran;
  - e. Tanggal, bulan kelahiran;
  - f. tahun kelahiran;
  - g. nama anak;
  - h. urutan kelahiran;
  - i. nama ibu kandung dan ayah kandung;\*)
- j. Tempat serta tanggal, bulan, tahun penerbitan Kutipan Akta Kelahiran;
- k. Nomenklatur Instansi Pelaksana atau UPT Instansi Pelaksana yang menerbitkan Kutipan Akta Kelahiran; dan
- l. Nama dan tanda tangan Pejabat Yang menerbitkan kutipan akta kelahiran.

Keterangan:

- \*1) nama ibu kandung dan ayah kandung, dengan menambahkan frasa "yang perkawinannya belum tercatat sesuai peraturan perundang undangan" apabila tidak memiliki akta perkawinan/ akta nikah tetapi status hubungan dalam keluarga pada KK menunjukkan status hubungan perkawinan sebagai suami isteri.
- \*2) nama ibu kandung, apabila tidak memiliki akta perkawinan/ akta nikah dan status hubungan dalam keluarga pada KK tidak menunjukkan status hubungan perkawinan sebagai suami isteri.
- \*3) Formulasi Elemen data dalam kutipan akta kelahiran bagi anak yang tidak diketahui asal usulnya atau keberadaan orangtuanya.



Formulasi Kalimat Kutipan Akta Kelahiran Anak yang Dilahirkan Dalam atau Sebagai Akibat Perkawinan yang Sah

NO. ....

NOMOR INDUK KEPENDUDUKAN:

PENCATATAN SIPIL

WARGA NEGARA .....

KUTIPAN AKTA KELAHIRAN

Berdasarkan Akta Kelahiran Nomor .....

bahwa di ..... pada tanggal .....

..... tahun .....

..... telah lahir:

.....

anak ke .....

dari .....

dan

.....

Kutipan ini dikeluarkan .....

Pada tanggal .....

Pejabat Pencatatan Sipil .....

.....

Formulasi Kalimat Kutipan Akta Kelahiran Anak yang Dilahirkan dalam atau sebagai Akibat Perkawinan yang Sah yang Belum Tercatat Sesuai Peraturan Perundang-Undangan tetapi Status Hubungan dalam Keluarga pada KK Menunjukkan Hubungan Perkawinan sebagai Suami Isteri

NO. ....

NOMOR INDUK KEPENDUDUKAN:

PENCATATAN SIPIL

WARGA NEGARA .....

KUTIPAN AKTA KELAHIRAN

Berdasarkan Akta Kelahiran Nomor .....

bahwa di ..... pada tanggal .....

..... tahun .....

..... telah lahir:

.....

anak ke .....

dari .....

dan

.....

yang perkawinannya belum tercatat sesuai dengan peraturan perundang-

undangan.

Kutipan ini dikeluarkan .....

Pada tanggal .....

Pejabat Pencatatan Sipil .....

.....

Formulasi Kalimat Kutipan Akta Kelahiran Anak yang Dilahirkan dalam atau Sebagai Akibat Perkawinan yang Belum Tercatat Sesuai Peraturan Perundang-Undangan tetapi Status Hubungan dalam Keluarga pada KK Tidak Menunjukkan Hubungan Perkawinan Sebagai Suami Istri

NO. ....

NOMOR INDUK KEPENDUDUKAN:

PENCATATAN SIPIL

WARGA NEGARA .....

KUTIPAN AKTA KELAHIRAN

Berdasarkan Akta Kelahiran Nomor .....  
bahwa di ..... pada tanggal .....  
..... tahun .....  
..... telah lahir:  
.....  
anak ke .....  
dari .....

Kutipan ini dikeluarkan .....  
Pada tanggal .....  
Pejabat Pencatatan Sipil .....

.....

Formulasi Kalimat Kutipan Akta Kelahiran Anak Yang Tidak Diketahui Asal  
Usulnya Atau Keberadaan Orang Tuanya

NO. ....

NOMOR INDUK KEPENDUDUKAN:

PENCATATAN SIPIL

WARGA NEGARA .....

KUTIPAN AKTA KELAHIRAN

Berdasarkan Akta Kelahiran Nomor .....

bahwa di ..... pada tanggal .....

..... tahun .....

..... telah lahir:

.....

Kutipan ini dikeluarkan .....

Pada tanggal .....

Pejabat Pencatatan Sipil .....

.....

F-2.21

**KUTIPAN AKTA PERKAWINAN**

Nomor Induk Kependudukan  
*Personal Registration Number*



**REPUBLIK INDONESIA**

**PENCATATAN SIPIL**  
*REGISTRY OFFICE*

WARGA NEGARA .....

*NATIONALITY*

**KUTIPAN AKTA PERKAWINAN**  
*EXCERPT OF MARRIAGE CERTIFICATE*

#### Keterangan

##### A. Desain, meliputi:

1. Di bagian tengah kutipan akta perkawinan terdapat cetakan lambang Garuda Pancasila.
2. Di bagian tengah kutipan akta perkawinan di bawah lambang Garuda Pancasila tertulis "Republik Indonesia".

##### B. Tanda Pengaman, meliputi:

1. Tanda pengaman Kutipan Akta Perkawinan berupa QR Code sebagai alat verifikasi dan autentifikasi atas kebenaran data yang tertuang dalam Kutipan Akta Perkawinan.
2. Verifikasi dan autentifikasi berupa data NIK, pemilik akta, nomor akta, NIK Pemohon, nama petugas yang memproses dan Instansi Pelaksaa atau UPT Instansi Pelaksana yang menerbitkan Akta Kelahiran.

##### C. Formulasi Kalimat:

1. Formulasi Kalimat dalam kutipan akta perkawinan memuat Elemen Data:
  - a. Nomor Induk Kependudukan;
  - b. Kewarganegaraan suami;
  - c. Kewarganegaraan istri;
  - d. Nomor Akta Perkawinan;
  - e. Tempat, tanggal, bulan, tahun pencatatan perkawinan;
  - f. Pernyataan mengenai pencatatan perkawinan;
  - g. Nama pasangan suami dan istri;
  - h. Keterangan mengenai perkawinan telah dilangsungkan di hadapan pemuka agama/pemuka penghayat kepercayaan atau penetapan pengadilan bagi perkawinan yang membutuhkan penetapan:
    - 1) Nama pengadilan;
    - 2) Nomor penetapan: dan
    - 3) Tanggal/bulan/tahun penetapan.
  - i. Nama pemuka agama/penghayat kepercayaan;
  - j. Tanggal, bulan, tahun dilangsungkannya perkawinan;
  - k. Tempat serta tanggal, bulan, tahun penerbitan kutipan akta perkawinan; dan

1. Nomenklatur, nama, Nomor Induk Pegawai dan tanda tangan PPS, yaitu:
  - 1) Kepala Disdukcapil Kabupaten/Kota;
  - 2) Kepala UPT Disdukcapil Kabupaten/Kota; atau
  - 3) Pejabat Konsuler yang ditunjuk sebagai PPS.

Formulasi Kalimat Kutipan Akta Perkawinan

Nomor Induk Kependudukan: .....  
**Personnel Registration Number**



**PENCATATAN SIPIL**  
**REGISTRY OFFICE**

WARGA NEGARA SUAMI .....  
 HUSBAND NATIONALITY  
WARGA NEGARA ISTERI .....  
 WIFE NATIONALITY

**KUTIPAN AKTA PERKAWINAN**  
**EXCERPT OF MARRIAGE CERTIFICATE**

Berdasarkan Akta Perkawinan Nomor : .....  
 By Virtue of Marriage Certificate Number  
bahwa di ..... Pada tanggal .....  
 that in ..... on date  
 ..... tahun ..... telah tercatat perkawinan antara  
 on year ..... on marriage was recorded between

dengan  
 with

.....  
yang telah dilangsungkan dihadapan Pemuka Agama/Pemuka Penghayat Kepercayaan  
 which is conducted before a clergyman  
yang bernama .....  
 by name  
pada tanggal .....  
 on date  
Tahun .....  
 on year

atau  
 or

.....  
berdasarkan penetapan pengadilan .....  
 by the court of  
Nomor .....  
 Number  
Tanggal .....  
 Date

Kutipan ini dikeluarkan  
 The excerpt is issued  
Pada tanggal .....  
 On date

Pejabat Pencatatan Sipil .....  
 Officer of Civil Registration

.....  
 NIP. ....

Lampiran Perjanjian Perkawinan  
 Marriage Agreement Attachment  
Notaris .....  
 Notary  
Nomor .....  
 Number Tanggal .....  
 Date



FORMULIR KUTIPAN AKTA PERCERAIAN

F-2.22

Nomor Induk Kependudukan  
*Personal Registration Number*



REPUBLIK INDONESIA

**PENCATATAN SIPIL**  
*REGISTRY OFFICE*

WARGA NEGARA .....

*NATIONALITY*

**KUTIPAN AKTA PERCERAIAN**  
*EXCERPT OF DIVORCE CERTIFICATE*

Keterangan

A. Desain, meliputi:

1. Di bagian tengah kutipan akta perceraian terdapat cetakan lambang Garuda Pancasila.
2. Di bagian tengah kutipan akta perceraian di bawah lambang Garuda Pancasila tertulis "Republik Indonesia".

B. Tanda Pengaman, meliputi:

1. Tanda pengaman Kutipan Akta Perceraian berupa QR Code sebagai alat verifikasi dan autentifikasi atas kebenaran data yang tertuang dalam Kutipan Akta Kelahiran.
2. Verifikasi dan autentifikasi berupa data NIK, pemilik akta, nomor akta, NIK Pemohon, nama petugas yang memproses dan Instansi Pelaksaa atau UPT Instansi Pelaksana yang menerbitkan Akta Kelahiran.

C. Formulasi Kalimat:

1. Formulasi Kalimat dalam Kutipan Akta Perceraian memuat Elemen Data:
  - a. Nomor Induk Kependudukan;
  - b. Kewarganegaraan;
  - c. Nomor Akta Perceraian;
  - d. Tempat, tanggal, bulan dan tahun pencatatan perceraian;
  - e. Pengadilan negeri yang menerbitkan putusan perceraian;
  - f. Nomor serta tanggal, bulan, tahun putus pengadilan negeri;
  - g. Pernyataan mengenai putusnya perkawinan karena perceraian;
  - h. Nama dan kewarganegaraan pasangan yang bercerai;
  - i. Nomenklatur disdukcapil kabupaten/kota atau upt disdukcapil kabupaten/kota atau kedutaan besar/konsulat jenderal/konsulat Republik Indoensia atau nama, tempat dan negara di luar negara kesatuan republik Indonesia yang mencatatkan perkawinan;
  - j. Nomor serta tanggal, bulan, tahun akta perkawinan;
  - k. Tempat serta tanggal, bulan, tahun penerbitan kutioan akta perceraian; dan
  - l. Nomenklatur, nama, Nomor Induk Pegawai dan tanda tangan PPS, yaitu:
    - 1) Kepala Disdukcapil Kabupaten/Kota;
    - 2) Kepala UPT Disdukcapil Kabupaten/Kota; atau

3) Pejabat Konsuler yang ditunjuk sebagai PPS.

Formulasi Kalimat Kutipan Akta Perceraian

NIK : .....  
**Number of Population Identity**



**PENCATATAN SIPIL**  
**CIVIL REGISTRATION**

**WARGA NEGARA** .....  
**NATIONALITY**

**KUTIPAN AKTA PERCERAIAN**  
**EXCERPT OF DIVORCE CERTIFICATE**

**Berdasarkan Akta Perceraian Nomor** : ..... **bahwa di**  
*By Virtue of Divorce Certificate Number* ..... *that in*

..... **Pada tanggal** .....  
..... *on date*

**tahun** ..... **telah tercatat putusan** .....  
*on year* ..... *recorded the judgment of*

..... **Nomor** .....  
..... *Number*

**Pada tanggal** ..... **tahun** .....  
*On date* ..... *year*

**yang menyatakan putusnya perkawinan karena perceraian antara :**  
*there is a termination of marriage owing to divorce between*

..... **dengan** .....  
..... *with*

..... **yang perkawinannya dicatatkan di** .....  
*whose marriage was registered at*

..... **akta perkawinan nomor** .....  
*marriage certificate number*

**pada tanggal** ..... **tahun** .....  
*On date* ..... *on year*

..... **Kutipan ini dikeluarkan** .....  
..... *The excerpt is issued*

..... **Pada tanggal** .....  
..... *On date*

..... **Pejabat Pencatatan Sipil** .....  
..... *Civil Official*

.....  
..... **NIP.** .....

KUTIPAN AKTA KEMATIAN

F-2.23

Nomor Induk Kependudukan  
*Personal Registration Number*



REPUBLIK INDONESIA

PENCATATAN SIPIL  
*REGISTRY OFFICE*

WARGA NEGARA .....  
*NATIONALITY*

KUTIPAN AKTA KEMATIAN  
*EXCERPT OF DEATH CERTIFICATE*

Keterangan

A. Desain, meliputi:

1. Di bagian tengah kutipan akta kematian terdapat cetakan lambang Garuda Pancasila.
2. Di bagian tengah kutipan akta kematian di bawah lambang Garuda Pancasila tertulis "Republik Indonesia".

B. Tanda Pengaman, meliputi:

1. Tanda pengaman Kutipan Akta Kematian berupa QR Code sebagai alat verifikasi dan autentifikasi atas kebenaran data yang tertuang dalam Kutipan Akta Kematian.
2. Verifikasi dan autentifikasi berupa data NIK, pemilik akta, nomor akta, NIK Pemohon, nama petugas yang memproses dan Instansi Pelaksaa atau UPT Instansi Pelaksana yang menerbitkan Akta Kematian.

C. Formulasi Kalimat:

1. Formulasi Kalimat dalam Kutipan Akta Kematian memuat Elemen Data:
  - a. Nomor Induk Kependudukan;
  - b. Kewarganegaraan;
  - c. Nomor Akta Kematian;
  - d. Tempat, tanggal, bulan, tahun kematian;
  - e. Pernyataan mengenai peristiwa kematian/meninggal dunia;
  - f. Nama, tempat dan tanggal lahir yang meninggal dunia;
  - g. Tempat serta tanggal, bulan, tahun penerbitan kutipan akta kematian; dan
  - h. Nomenklatur, nama, Nomor Induk Pegawai dan tanda tangan PPS, yaitu:
    - 1) Kepala Disdukcapil Kabupaten/Kota;
    - 2) Kepala UPT Disdukcapil Kabupaten/Kota; atau
    - 3) Pejabat Konsuler yang ditunjuk sebagai PPS.

Formulasi Kalimat Kutipan Akta Kematian

Nomor Induk Kependudukan : .....  
**Personnel Registration Number**



PENCATATAN SIPIL  
REGISTRY OFFICE

WARGA NEGARA .....  
NATIONALITY

KUTIPAN AKTA KEMATIAN  
EXCERPT OF DEATH CERTIFICATE

Berdasarkan Akta Kematian Nomor .....  
*By Virtue of Death Certificate Number*  
menurut stbid .....  
bahwa di  
*in accordance with state gazette that in*.....  
pada tanggal .....  
*on date*  
tahun .....  
*on year*  
telah meninggal dunia seorang bernama Tn/Ny/Nr......  
*a person has deceased by name of Mr/Mrs/Miss*  
lahir di .....  
*born in*  
pada tanggal .....  
*on date*  
tahun .....  
*on year*

Kutipan ini dikeluarkan.....  
*The excerpt is issued*  
pada  
tanggal.....  
*on date*  
Kepala.....  
*Head of*

FORMULIR KUTIPAN AKTA PENGAKUAN ANAK

F-2.24

Nomor Induk Kependudukan  
*Personal Registration Number*



REPUBLIK INDONESIA

**PENCATATAN SIPIL**  
*REGISTRY OFFICE*

WARGA NEGARA .....

*NATIONALITY*

**KUTIPAN AKTA PENGAKUAN ANAK**  
*EXCERPT OF CHILD ACKNOWLEDGEMENT CERTIFICATE*



Keterangan

A. Desain, meliputi:

1. Di bagian tengah kutipan akta kelahiran terdapat cetakan lambang Garuda Pancasila.
2. Di bagian tengah kutipan akta kelahiran di bawah lambang Garuda Pancasila tertulis "Republik Indonesia".

B. Tanda Pengaman, meliputi:

1. Tanda pengaman Kutipan Akta Kelahiran berupa QR Code sebagai alat verifikasi dan autentifikasi atas kebenaran data yang tertuang dalam Kutipan Akta Kelahiran.
2. Verifikasi dan autentifikasi berupa data NIK, pemilik akta, nomor akta, NIK Pemohon, nama petugas yang memproses dan Instansi Pelaksaa atau UPT Instansi Pelaksana yang menerbitkan Akta Kelahiran.

C. Formulasi Kalimat:

1. Formulasi Kalimat dalam Kutipan Akta Pengakuan Anak memuat Elemen Data:
  - b. Nomor Induk Kependudukan;
  - c. Kewarganegaraan;
  - d. Nomor Akta Pengakuan Anak;
  - e. Tempat pencatatan pengakuan anak;
  - f. Nama Anak yang diakui;
  - g. Tanggal, bulan, tahun pencatatan pengakuan anak;
  - h. Pernyataan mengenai peristiwa pengakuan anak;
  - i. Nama ayah yang mengakui;
  - j. Tempat serta tanggal, bulan, tahun penerbitan Kutipan Akta Pengakuan Anak; dan
  - k. Nomenklatur, nama, Nomor Induk Pegawai dan tanda tangan PPS, yaitu:
    - 1) Kepala Disdukcapil Kabupaten/Kota;
    - 2) Kepala UPT Disdukcapil Kabupaten/Kota; atau
    - 3) Pejabat Konsuler yang ditunjuk sebagai PPS.

Formulasi Kalimat Kutipan Akta Pengakuan Anak

Nomor Induk Kependudukan : .....

**Personel Registration Number**



**PENCATATAN SIPIL**  
**REGISTRY OFFICE**

**WARGA NEGARA** .....

**NATIONALITY**

**KUTIPAN AKTA PENGAKUAN ANAK**  
**EXCERPT OF CHILD ACKNOWLEDGEMENT CERTIFICATE**

Berdasarkan Akta Pengakuan Anak Nomor: .....

*By Virtue of Child Acknowledgement Certificate Number*

bahwa di .....

*that in*

seorang anak bernama .....

*a child by name of*

pada tanggal ..... tahun .....

*On date*

*on year*

telah diakui sebagai anak kandung mereka oleh .....

*has been acknowledged as their child by*

dan .....

*and*

Kutipan ini dikeluarkan .....

*The excerpt is issued*

pada tanggal .....

*on date*

Kepala .....

*Head of*

FORMULIR KUTIPAN AKTA PENGESAHAN ANAK

F-2.25

Nomor Induk Kependudukan  
*Personal Registration Number*



REPUBLIK INDONESIA

**PENCATATAN SIPIL**  
*REGISTRY OFFICE*

WARGA NEGARA .....

*NATIONALITY*

**KUTIPAN AKTA PENGESAHAN ANAK**  
*EXCERPT OF CHILD LEGITIMATION CERTIFICATE*

#### Keterangan

##### A. Desain, meliputi:

1. Di bagian tengah kutipan akta pengesahan anak terdapat cetakan lambang Garuda Pancasila.
2. Di bagian tengah kutipan akta pengesahan anak di bawah lambang Garuda Pancasila tertulis "Republik Indonesia".

##### B. Tanda Pengaman, meliputi:

1. Tanda pengaman Kutipan Akta Pengesahan Anak berupa QR Code sebagai alat verifikasi dan autentifikasi atas kebenaran data yang tertuang dalam Kutipan Akta Kelahiran.
2. Verifikasi dan autentifikasi berupa data NIK, pemilik akta, nomor akta, NIK Pemohon, nama petugas yang memproses dan Instansi Pelaksaa atau UPT Instansi Pelaksana yang menerbitkan Akta Kelahiran.

##### C. Formulasi Kalimat:

Formulasi Kalimat dalam Kutipan Akta Pengesahan Anak memuat

Elemen Data:

1. Kewarganegaraan;
2. Nomor akta;
3. NIK ayah kandung;
4. NIK ibu kandung;
5. NIK anak;
6. Hari, tanggal, bulan, tahun pencatatan;
7. Nama PPS;
8. Nama, umur, pekerjaan, alamat tempat tinggal ayah kandung dan ibu kandung;
9. Nomor dan tanggal akta nikah/akta perkawinan dan/atau nama pengadilan serta nomor, tanggal, bulan dan tahun penegapan pengadilan;
10. Pernyataan mengenai peristiwa pengesahan anak;
11. Nama serta tempat, tanggal, bulan, tahun kelahiran dan NIK anak yang disahkan;
12. Nomor serta tanggal, bulan, tahun akta kelahiran anak yang disahkan;
13. Nama, umur, NIK, pekerjaan, alamat tempat tinggal saksi 1;
14. Nama, umur, NIK, pekerjaan, alamat tempat tinggal saksi 2;
15. Nama dan tanda tangan ayah kandung;

16. Nama dan tanda tangan ibu kandung;

17. Tempat pencatatan; dan

18. Nomenklatur, nama, Nomor Induk Pegawai dan tanda tangan PPS,

yaitu:

- 1) Kepala Disdukcapil Kabupaten/Kota;
- 2) Kepala UPT Disdukcapil Kabupaten/Kota; atau
- 3) Pejabat Konsuler yang ditunjuk sebagai PPS.

## Formulasi Kalimat Kutipan Akta Pengesahan Anak

## AKTA PENGESAHAN ANAK

Warga Negara

.....

Nomor Akta

NIK Ayah Kandung

NIK Ibu Kandung

NIK Anak

Pada hari ini ..... Tanggal ..... bulan ..... tahun .....

Hadir dihadapan saya ..... Pejabat Pencatatan Sipil  
di .....

1. Nama ..... umur ..... tahun pekerjaan ..... alamat  
Tempat tinggal ..... RT ..... RW .....  
Desa/Kelurahan ..... Kecamatan .....  
Kabupaten/Kota .....  
Provinsi .....
2. Nama ..... umur ..... tahun pekerjaan ..... alamat  
Tempat tinggal ..... RT ..... RW .....  
Desa/Kelurahan ..... Kecamatan .....  
Kabupaten/Kota .....  
Provinsi .....

Akta Nikah/ Akta Perkawinan nomor ..... tanggal ..... bulan .....  
tahun ..... dan/atau penetapan pengadilan .....

Nomor ..... tanggal ..... bulan ..... tahun .....

menerangkan kepada saya bahwa mereka mengesahkan seorang anak

laki-laki / perempuan bernama ..... tempat lahir di  
..... pada tanggal ..... bulan ..... tahun .....

NIK ..... dari seorang ibu bernama .....

Kelahiran anak tersebut telah dicatatkan dengan Akta Kelahiran

nomor ..... tanggal ..... bulan ..... tahun .....

Pencatatan Anak disaksikan oleh :

1. Nama ..... umur ..... tahun NIK .....  
pekerjaan ..... alamat tempat tinggal .....  
RT ..... RW ..... Desa/Kelurahan .....  
Kecamatan ..... Kabupaten/Kota .....  
Provinsi .....
2. Nama ..... umur ..... tahun NIK .....  
pekerjaan ..... alamat tempat tinggal .....  
RT ..... RW ..... Desa/Kelurahan .....  
Kecamatan ..... Kabupaten/Kota .....  
Provinsi .....

Setelah Akta Pengesahan Anak ini dibacakan dan dijelaskan, ditandatangani oleh ayah  
kandung, ibu kandung dan saya.Tanda tangan  
Ayah KandungTanda tangan  
Ibu Kandung

Pejabat Pencatatan Sipil



F-2.26

SURAT KETERANGAN PELAPORAN PENCATATAN SIPIL  
DI LUAR WILAYAH NEGARA KESATUAN REPUBLIK INDONESIA

Nomor:.....

Pada hari ini .....tanggal.....bulan.....tahun....., Saya.....Pejabat  
Pencatatan Sipil....., telah menerima pelaporan  
pencatatan..... dari.....:

- Nama :
- NIK :
- Nomor Dokumen Perjalanan RI :
- Tempat tanggal lahir :
- Pekerjaan :
- Agama :
- Kepercayaan Terhadap Tuhan YME :
- Alamat :
- Kewarganegaraan :

Pencatatan.....tersebut telah dilaksanakan pada  
tanggal.....Nomor Akta.....yang  
diterbitkan oleh.....dan telah tercatat dalam daftar  
pencatatan ..... di Kedutaan Besar Republik Indonesia/Konsulat Jenderal Republik  
Indonesia/Konsulat Republik Indonesia .....  
Nomor..... Tanggal.....

Surat Keterangan Pelaporan Pencatatan ..... ini bukan merupakan akta  
.....

....., 20 ...

a.n. Kepala Perwakilan Republik Indonesia

\*  
FOTO 4 x 6 BERWARNA  
BERDAMPINGAN SUAMI  
ISTERI (BAGI  
PERKAWINAN)

.....

F-2.27



**SURAT KETERANGAN PENGANGKATAN ANAK  
WNA OLEH WNI DI LUAR WILAYAH NKRI**

No. ....

**Kepada Semua Yang Berkepentingan**

Pejabat Pencatatan Sipil Kedutaan Besar/Konsulat Jenderal/Konsulat Republik Indonesia di....., menerangkan bahwa anak laki-laki/perempuan bernama..... lahir di..... tanggal..... bulan..... tahun..... Nomor Akta Kelahiran..... anak kandung pasangan suami/istri dari .....dan..... berdasarkan Surat Putusan/Penetapan Pengangkatan Anak dari Pengadilan..... Nomor..... Tanggal..... Tahun..... dan/atau Surat Keterangan Pengangkatan Anak dari..... Negara..... Nomor..... Tanggal..... Tahun..... telah diangkat oleh pasangan suami/istri.....dan .....yang beralamat di..... Rt.....Rw.....Desa/Kelurahan..... Kecamatan..... Kab/Kota.....Provinsi.....

Dikukuhkan di.....  
Pada tanggal.....20....

Pejabat Pencatatan Sipil

Pejabat Pencatatan Sipil  
pada Perwakilan Republik Indonesia

NIP.....

NIP.....



F-2.28

SURAT PERMOHONAN PELEPASAN KEWARGANEGARAAN

Hal : Pelepasan Kewarganegaraan RI Kepada Yth

Lampiran : Menteri (yang membidangi kewarganegaraan) melalui Kepala Perwakilan Republik Indonesia di

.....

Dengan Hormat,

Saya yang bertanda tangan di bawah ini :

- 1. N a m a :
- 2. NIK/NIT :
- 3. Tempat/Tgl Lahir :
- 4. Jenis Kelamin :
- 5. Alamat :
- 6. Nomor Dokumen Perjalanan RI :
- 7. No Akta Kelahiran :
- 8. No Akta Perkawinan :
- 9. Nama Suami/Istri :
- 10. NIK/NIT Suami/Istri :
- 11. Alamat terakhir di Indonesia :

Dengan ini mengajukan permohonan melepaskan kewarganegaraan RI. menjadi warga negara ..... berdasarkan surat/keputusan.....Nomor ..... Tanggal .....

Demikian Surat permohonan ini dibuat untuk dapat diproses lebih lanjut.

....., .....20....  
Pemohon

.....



**SURAT KETERANGAN PELEPASAN KEWARGANEGARAAN REPUBLIK  
INDONESIA DI LUAR WILAYAH NKRI**

Nomor:.....

Pada hari ini .....tanggal.....bulan.....tahun....., Saya.....Pejabat Pencatatan Sipil....., telah menerima laporan pelepasan kewarganegaraan Republik Indonesia menjadi Warga Negara.....dari:

- Nama : .....
- NIK : .....
- Nomor Dokumen Perjalanan RI : .....
- Tempat tanggal lahir : .....
- Jenis kelamin : .....
- Pekerjaan : .....
- Agama : .....
- Kepercayaan Terhadap Tuhan YME : .....
- Alamat Baru : .....
- No. Paspor Baru : .....
- No Akta Kelahiran\* : .....
- No Akta Perkawinan\* : .....
- Nama Suami/Istri\* : .....
- NIK SUami/Istri\* : .....
- Alamat terakhir di Indonesia\* : .....
- No.Paspor Republik Indonesia : .....

Berdasarkan surat/keputusan.....Nomor ..... Tanggal ..... Tentang .....

....., .....20....

PEJABAT PENCATATAN SIPIL

.....

CP.01

**CATATAN PINGGIR  
PENCATATAN PEMBATALAN PERKAWINAN**

Berdasarkan Putusan Pengadilan Negeri .....,  
Nomor ....., tanggal ..... bulan ..... tahun .....,  
bahwa perkawinan ..... dengan ..... telah  
batal.

..... 20...

**Pejabat Pencatatan Sipil**

.....

\_\_\_\_\_  
NIP.....

CP.02

**CATATAN PINGGIR  
PENCATATAN PERCERAIAN**

Berdasarkan Putusan Pengadilan Negeri .....,  
Nomor ....., tanggal ..... bulan ..... tahun .....,  
bahwa perkawinan antara ..... dengan .....  
sebagaimana akta perkawinan nomor ..... telah putus.

....., ..... 20...

**Pejabat Pencatatan Sipil**

.....

\_\_\_\_\_  
NIP.....

CP.03

**CATATAN PINGGIR  
PENCATATAN PEMBATALAN PERCERAIAN**

Berdasarkan Putusan Pengadilan Negeri .....,  
Nomor ....., tanggal ..... bulan ..... tahun .....,  
bahwa perceraian antara ..... dengan .....  
sebagaimana akta perkawinan nomor ..... telah batal.

..... 20...

**Pejabat Pencatatan Sipil**

.....

\_\_\_\_\_  
NIP.....

CP.04

**CATATAN PINGGIR  
PENCATATAN PENGANGKATAN ANAK**

Berdasarkan Penetapan Pengadilan Negeri/Pengadilan Agama .....  
Nomor ..... tanggal ..... bulan ..... tahun .....,  
bahwa ....., adalah anak angkat sah dari ..... dan  
.....

..... 20...

**Pejabat Pencatatan Sipil**

.....

\_\_\_\_\_  
NIP.....

CP.05

**CATATAN PINGGIR  
PENCATATAN PENGAKUAN ANAK**

Berdasarkan Akta Pengakuan Anak Nomor .....  
tanggal ..... bulan ..... tahun ..... yang diterbitkan oleh  
..... bahwa ..... telah  
diakui sebagai anak oleh .....

....., ..... 20...

Pejabat Pencatatan Sipil

.....

\_\_\_\_\_  
NIP.....

CP.06

**CATATAN PINGGIR  
PENCATATAN PENGAKUAN ANAK BERDASARAN PENETAPAN  
PENGADILAN**

Berdasarkan Penetapan Pengadilan ..... Nomor ..... tanggal  
..... bulan ..... Tahun ..... bahwa ..... telah  
diakui sebagai anak oleh .....

..... 20...

**Pejabat Pencatatan Sipil**

.....

\_\_\_\_\_  
NIP.....



CP.07

**CATATAN PINGGIR  
PENCATATAN PENGESAHAN ANAK**

Berdasarkan Akta Pengesahan Anak Nomor .....  
tanggal ..... bulan ..... tahun ..... yang diterbitkan oleh  
..... bahwa ..... telah  
disahkan sebagai anak sah pasangan suami istri dari ..... dan  
.....

..... 20...

Pejabat Pencatatan Sipil

.....

\_\_\_\_\_  
NIP.....

CP.08

**CATATAN PINGGIR  
PENCATATAN PENGESAHAN ANAK BERDASARKAN PENETAPAN  
PENGADILAN**

Berdasarkan Penetapan Pengadilan..... Nomor  
..... tanggal ..... bulan ..... tahun .....  
bahwa ..... telah disahkan sebagai anak sah pasangan  
suami istri dari ..... dan .....

....., ..... 20...

**Pejabat Pencatatan Sipil**

.....

\_\_\_\_\_  
**NIP**.....

CP.09

**CATATAN PINGGIR  
PENCATATAN PERUBAHAN NAMA**

Berdasarkan Penetapan Pengadilan Negeri .....  
Nomor ..... tanggal ..... bulan ..... tahun .....  
bahwa ..... telah berubah nama menjadi .....

....., ..... 20...

Pejabat Pencatatan Sipil

.....

\_\_\_\_\_  
NIP.....

CP.10

**CATATAN PINGGIR  
PERUBAHAN STATUS KEWARGANEGARAAN  
DARI WNA MENJADI WNI**

Berdasarkan Keputusan ..... Nomor .....  
tanggal ..... bulan ..... tahun ..... dan Berita Acara  
Sumpah/Pernyataan Janji Setia Nomor .....  
tanggal ..... bulan ..... tahun ..... bahwa .....  
telah berubah status kewarganegaraan dari Warga Negara .....  
menjadi Warga Negara Indonesia.

....., ..... 20...

**Pejabat Pencatatan Sipil**

.....

\_\_\_\_\_  
NIP.....

CP.11

**CATATAN PINGGIR PERUBAHAN STATUS KEWARGANEGARAAN  
DARI WNI MENJADI WNA**

Berdasarkan Keputusan Menteri.....Nomor .....  
tanggal.....bulan..... tahun..... bahwa..... telah  
berubah status kewarganegaraan dari Warga Negara Indonesia menjadi Warga  
Negara.....

....., .....20...

**PejabatPencatatanSipil**

.....

\_\_\_\_\_  
NIP.....

CP.12

**CATATAN PINGGIR**  
**ANAK BERKEWARGANEGARAAN GANDA TERBATAS**  
**YANG TELAH MENDAPATKAN SERTIFIKAT BUKTI PENDAFTARAN**

Berdasarkan Sertifikat Bukti Pendaftaran dari.....  
Nomor.....tanggal.....bulan.....tahun.....bahwa...  
.....berstatus Warga Negara Indonesia dan Warga Negara.....  
sampai berusia 21 tahun.

..... 20...

Pejabat Pencatatan Sipil

.....

\_\_\_\_\_  
NIP.....

CP.13

**CATATAN PINGGIR  
ANAK BERKEWARGANEGARAAN GANDA  
YANG TELAH MEMILIH KEWARGANEGARAAN**

Berdasarkan Keputusan .....  
Nomor..... Tanggal ..... Bulan..... Tahun .....  
Bahwa ..... telah memilih menjadi Warga Negara .....

.....  
..... 20.....  
Pejabat Pencatatan Sipil  
.....

\_\_\_\_\_  
NIP.....

CP.14

**CATATAN PINGGIR  
ANAK BERKEWARGANEGARAAN GANDA  
YANG TIDAK MEMILIH KEWARGANEGARAAN**

Berdasarkan Keputusan ..... Nomor .....  
tanggal ..... bulan ..... tahun ..... bahwa .....  
merupakan Warga Negara .....

..... 20...

**Pejabat Pencatatan Sipil**

.....

\_\_\_\_\_  
NIP.....





CP.16

**CATATAN PINGGIR  
PEMBETULAN AKTA PENCATATAN SIPIL**

Berdasarkan dokumen persyaratan dan/atau permohonan penduduk, telah dilakukan pembetulan ..... dari ..... menjadi ..... pada Akta ..... Nomor .....

..... 20...

**Pejabat Pencatatan Sipil**

.....

\_\_\_\_\_  
NIP.....

CP.17

**CATATAN PINGGIR  
PENCATATAN PEMBATALAN AKTA PENCATATAN SIPIL**

Berdasarkan penetapan/putusan pengadilan .....  
Nomor ..... Tanggal ....., telah dilakukan  
Pembatalan Akta ..... Nomor ..... Tanggal .....

..... 20...

**Pejabat Pencatatan Sipil**

.....

\_\_\_\_\_  
NIP.....

F-3.01

## KOP LEMBAGA PENGGUNA

Nomor : ..... 20...

Lampiran : Kepada

Hal : Menteri Dalam Negeri

Yth. c.q Direktur Jenderal  
Kependudukan dan Pencatatan Sipil  
di-  
Jakarta.

Menindaklanjuti perjanjian Kerjasama Pemanfaatan Data dan Dokumen Kependudukan yang ditanda tangani pada tanggal..... antara ..... selaku pihak pertama dan ..... selaku pihak kedua; yang di dalamnya diatur bahwa ..... pihak pertama memberikan kepada pihak kedua untuk memberikan hak akses data dan dokumen kependudukan melalui pemberian user IDE kepada lembaga pengguna.

Sehubungan dengan hal tersebut, dengan ini mengajukan permohonan User Ide, dengan rincian sebagai berikut:

No.	NIK	NAMA LENGKAP	JENIS KELAMIN	TEMPAT LAHIR	TANGGAL LAHIR
1.					
2.					
3.					
4.	Dst....				

Sehubungan dengan pemberian User Ide tersebut, kami sepenuhnya bertanggung jawab untuk memenuhi ketentuan yang telah disepakati dalam perjanjian kerjasama di atas dan apabila terjadi pelanggaran atas perjanjian kerjasama tersebut, kami bersedia menanggung akibatnya sesuai dengan peraturan perundangan.

Demikian untuk dapat digunakan sebagaimana mestinya.

..... 20....  
Yang mengajukan,

Nama Lengkap  
NIK.

FORMULIR PENGAJUAN USER ID PENGGUNA

INSTANSI / LEMBAGA PENGGUNA										
NIK	NAMA PERSONIL	INSTANSI	NIP	STATUS	JABATAN	KODE WILAYAH KANTOR			ALAMAT KANTOR	USER ID PENGGUNA
						PROP	KAB/KOTA	KEC		

PK INSTANSI :

ket

status : diisi dengan status kepegawaian personil pada instansi/lembaga pengguna  
user id pengguna : diisi dengan user id yang diinginkan oleh personil pada instansi/lembaga pengguna

## SPESIFIKASI STEMPEL JABATAN PEJABAT PENCATATAN SIPIL

1. Stempel jabatan Pejabat Pencatatan Sipil berbentuk lingkaran, terbuat dari bahan karet sintetik kualitas tinggi dengan huruf Arial pica 7.
2. Bentuk stempel jabatan sebagaimana dimaksud pada angka 1 terdiri dari:
  - a. garis lingkaran luar;
  - b. garis lingkaran tengah;
  - c. garis lingkaran dalam;
  - d. garis mendatar dalam garis lingkaran dalam; dan
  - e. isi stempel.
3. Ukuran stempel meliputi:
  - a. Garis tengah lingkaran luar adalah 4 cm;
  - b. Garis tengah lingkaran tengah adalah 3,8 cm;
  - c. Garis tengah lingkaran dalam adalah 2,7 cm;
  - d. Jarak antara 2 (dua) garis yang terdapat dalam lingkaran dalam maksimal 1 cm;
  - e. Garis mendatar dalam garis lingkaran dalam; dan
  - f. Jarak antara 2 (dua) garis yang terdapat dalam garis lingkaran dalam maksimal 2 cm.
4. Bentuk Stempel Jabatan Pejabat Pencatatan Sipil

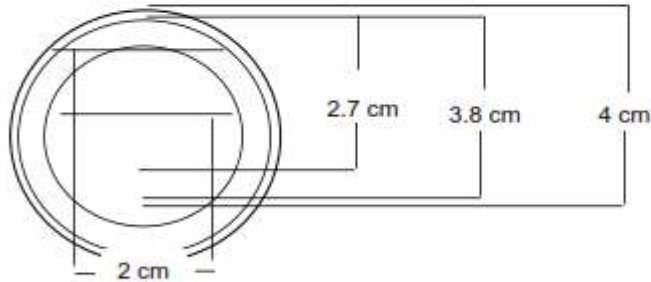

1. Contoh stempel jabatan Pejabat Pencatatan Sipil pada Dinas Kependudukan dan Pencatatan Sipil kabupaten/kota.

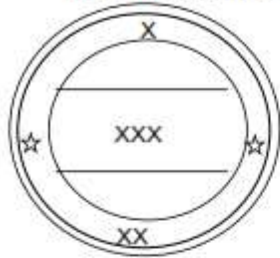

X : DINAS KEPENDUDUKAN DAN PENCATATAN SIPIL  
XX : NAMA KABUPATEN/KOTA  
XXX : PEJABAT PENCATATAN SIPIL

2. Contoh stempel jabatan Pejabat Pencatatan Sipil pada Konsulat Jenderal/Konsulat Republik Indonesia

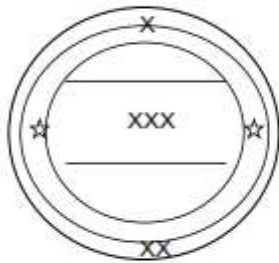

X : UPT INSTANSI PELAKSANA  
XX : NAMA UPT INSTANSI PELAKSANA  
XXX : PEJABAT PENCATATAN SIPIL UPT INSTANSI PELAKSANA

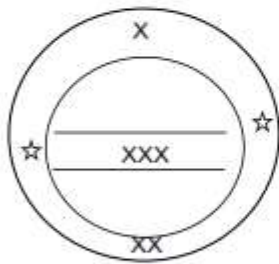

X : KONSULAT JENDERAL/KONSULAT  
XX : REPUBLIK INDONESIA  
XXX : PEJABAT PENCATATAN SIPIL NAMA KOTA

MENTERI DALAM NEGERI  
REPUBLIK INDONESIA,

ttd

MUHAMMAD TITO KARNAVIAN